



MINISTERIO  
DE SANIDAD

SECRETARÍA DE ESTADO DE SANIDAD

DELEGACIÓN DEL GOBIERNO  
PARA EL PLAN NACIONAL SOBRE  
DROGAS

## ENAJENACIÓN

Refª.: ED 1/2021 MADRID

### ANEXO 5 - IMAGENES Y LOTES

LOTE: 001

ED 1/2021 MADRID

Exp. Almería 2019/1462					GARANTÍA: 280,00 euros	
DESCRIPCIÓN DEL BIEN					TASACIÓN	
BIEN		COLOR	MATRÍCULA	FABRIC/MAT	Importe mínimo de la Oferta	
VOLVO S-60		NEGRO	7173FSC	2007 / 2007	2.800,00 euros 840,00 euros	
Estado de conservación de vehículo					Datos del Depositario:	
CARROCERÍA: BIEN		Otros datos: DAÑOS GENERALES POR USO E INMOVILIZACION. TIENE PERMISO DE CIRCULACION, FICHA TECNICA Y LLAVES.			AUTOS EL SALAO	
INTERIORES: BIEN					AUTOVIA A7 ALMERIA-MURCIA SALIDA 475	
PINTURA: REGULAR					Nijar 04100 Almería	
NEUMÁTICOS: MAL					Contacto: JOSE Teléfono: 609531373	

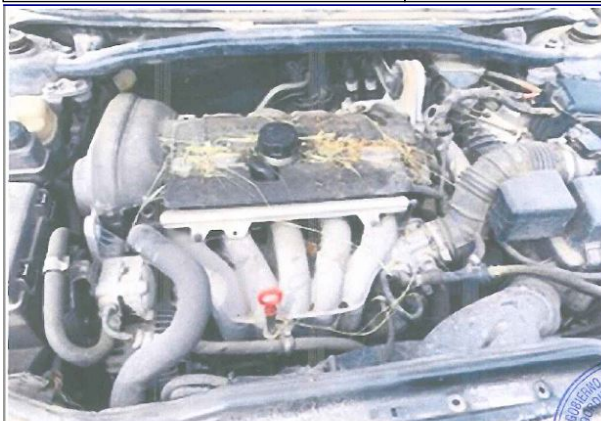



VOLVO CAR ESPAÑA, S.L. PASEO DE LA CASTELLANA, 130 MADRID 28046		Nº SERIE <b>39206592 B</b>	MATRÍCULA
Número de identificación: YVIR5654272645915			
Clasificación del vehículo: V03R65M0 1 0 0 0 Turismo sin especificar		Nº CERTIFICADO 0707057	
Marca: VOLVO	Clase:		
Tipo: R	Altura total (mm): 1428		
Variante: RS45	Anchura total (mm): 1804		
Denominación comercial: S40	Via anterior/posterior (mm): 1551 C/1548 COMP.		
Tara (kg): 1428	Longitud total (mm): 4603		
MTMA/MMA (kg): 1950 /1900	Voladizo posterior (mm): 985		
MTMA/MMA 1º E (kg): 1060 /1060	Distancia eje 1º/2º (mm): 2715		
MTMA/MMA 2º E (kg): 1010 /1010	Distancia eje 2º/3º (mm): -- / --		
MTMA/MMA 3º E (kg): -- / --	Distancia eje 3º/4º (mm): -- / --		
MTMA/MMA 4º E (kg): -- / --	Distancia 5ª rueda/alt. (mm): -- / --		
MMA/S/F, c/F (kg): 750 /1500	Motor: Volvo		
Neumáticos: 4-195/65R15 (90V) (#)	Tipo: B5244S(2)/6		
Nº de asientos: 5	MP Cilindros/Cilindrada (cm³): 5/2435		
Volumen de bodega:	Potencia fiscal/real (C.V./kW): 16,39/103		
Opciones incluidas en la homologación de tipo: 2215/55R16, 225/45R17, 205/55R16 (90V) ENGANCHE DE REMOLQUE: e11194/20194/2044738100 e11194/20194/2044739100 VJA/D: 1563 COMP.43, VIA/TI: 1560 COMP.43			
Observaciones: Vehículo procedente de la C.E.			
Por las piezas de origen extranjero incorporadas a este vehículo se han satisfecho los correspondientes derechos de Aduanas.			
El abajo firmante, legalmente autorizado por VOLVO CAR ESPAÑA, S.L., certifica que el vehículo cargado cuyas características se describen es completamente conforme con el tipo homologado con la contraseña 8912001711640038113			
Madrid, cinco de 2007			
Sociedad inscrita: REG. MERC. MADRID, DENA-A-2007-01140038113			
Reformas autorizadas:			



REINO DE ESPAÑA



MINISTERIO DEL INTERIOR  
DIRECCIÓN GENERAL DE TRÁFICO

## PERMISO DE CIRCULACIÓN

Chengchuan de yunshu  
Czech Republic  
Registrierung  
Zugriffsbezeichnung  
Registrierung  
Alto kochung  
Thatsachen  
Registrierung  
Certificat  
Prima  
Caru  
Registrierung

COMUNIDAD EUROPEA

15-02672202







LOTE: 002

ED 1/2021 MADRID

Exp. Almería 2018/1780					GARANTÍA: 20,00 euros	
DESCRIPCIÓN DEL BIEN					TASACIÓN	Importe mínimo de la Oferta
BIEN	COLOR	MATRÍCULA	FABRIC/MAT	COMBUSTIBLE	200,00 euros	60,00 euros
CARRO PC 7500		R3052BBP	2004 / 2004			
Estado de conservación de vehículo					Datos del Depositario:	
CARROCERÍA: REGULAR INTERIORES: PINTURA: MAL NEUMÁTICOS: MAL		Otros datos: DAÑOS GENERALES POR USO E INMOVILIZACIÓN. LOS CUATRO NEUMÁTICOS ESTÁN REVENTADOS.			AUTOS EL SALAO AUTOVIA A7 ALMERIA-MURCIA SALIDA 475 Nijar 04100 Almería Contacto: JOSE Teléfono: 609531373	







LOTE: 003

ED 1/2021 MADRID

Exp. Girona 2019/1606					GARANTÍA: 1.200,00 euros	
DESCRIPCIÓN DEL BIEN					TASACIÓN	Importe mínimo de la Oferta
BIEN	COLOR	MATRÍCULA	FABRIC/MAT	COMBUSTIBLE	12.000,00 euros	3.600,00 euros
RENAULT MASTER	BLANCO	4281JDW	2015 / 2015	Diésel		
Estado de conservación de vehículo					Datos del Depositario:	
CARROCERÍA: REGULAR INTERIORES: BIEN PINTURA: REGULAR NEUMÁTICOS: MAL		Otros datos: CAMION FRIGORIFICO. DAÑOS GENERALES POR USO E INMOVILIZACION. CAJA FRIGORIFICO EN MAL ESTADO. SE DESCONOCE ESTADO DEL MOTOR. NO SE SABE SI FUNCIONA EQUIPO DE FRIGORIFICO.			GARAJE INTERNACIONAL LA JONQUERA-GRUPO AUTOGRÚAS NADAL CR. N II N° 6, KM 774 Jonquera, La 17700 Girona Contacto: BALTAZAR NADAL SALELLAS	









DELEGACIÓN D.  
MESA 00



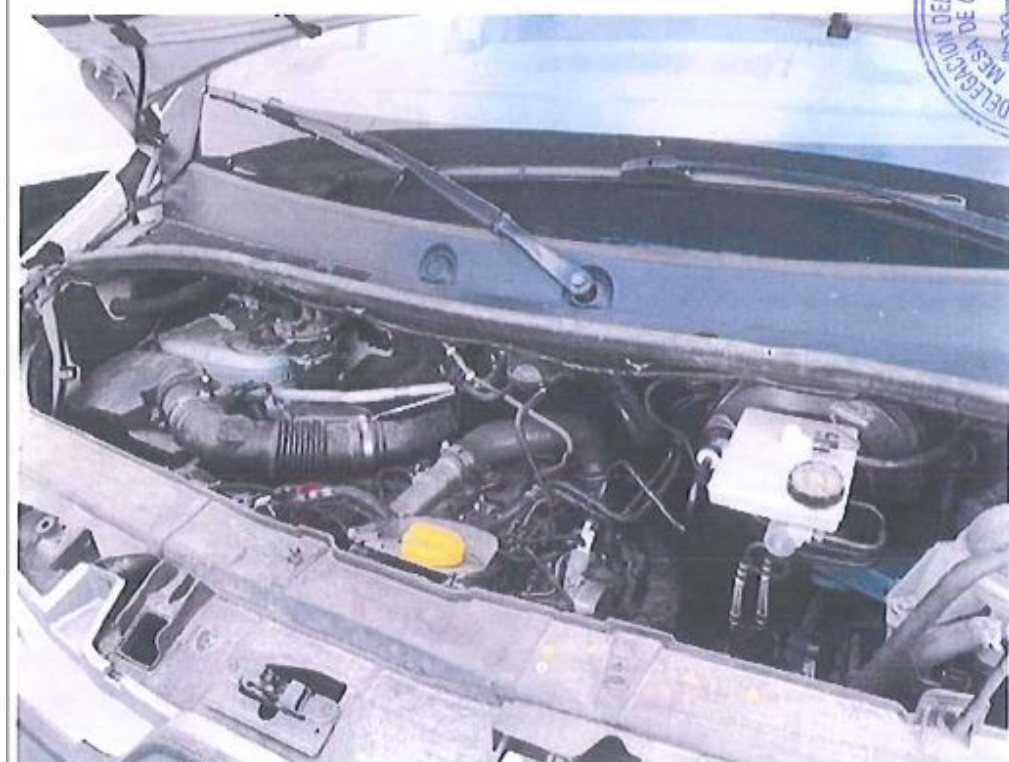





DELEGACION DE  
MESA DE

		<b>COMPOSITES REFORZADOS, S.A.</b> <b>ISOTERMOS Y FRIGORIFICOS</b> Tel: 979 89 13 50 - Fax: 979 89 13 51	
		<b>ATP</b>	
CONTRASEÑA TIPO APPROVAL NUMBER		AUTORIZADO PARA EL TRANSPORTE DE MERCANCIAS PERECEDERAS AUTHORIZED FOR THE COMMODITIES TRANSPORTATION PERISHABLE	
FABRICANTE MANUFACTURER		F. 2538-198	
NÚMERO DE CONSTRUCCIÓN CONSTRUCTION NUMBER		COMPOSITES REFORZADOS	
FECHA DE FABRICACIÓN DATE OF MANUFACTURING		CR: 9057-19	
FECHA DE INSPECCIÓN INICIAL/ MARCA DEL ORGANISMO DE CONTROL DATE OF FIRST REVIEW/ SEAL OF REVIEWER ENTITY		26-03-2016	
		26-03-2016	





LOTE: 004

ED 1/2021 MADRID

Exp. Girona 2019/1245					GARANTÍA: 65,00 euros	
DESCRIPCIÓN DEL BIEN					TASACIÓN	Importe mínimo de la Oferta
BIEN	COLOR	MATRÍCULA	FABRIC/MAT	COMBUSTIBLE	650,00 euros	195,00 euros
RENAULT SCENIC	COBRIZO	AN261LT	2003 / 2003	Diésel		
Estado de conservación de vehículo					Datos del Depositario:	
CARROCERÍA: REGULAR INTERIORES: REGULAR PINTURA: REGULAR NEUMÁTICOS: MAL		Otros datos: DAÑOS GENERALES POR USO E INMOVILIZACIÓN. DAÑOS EN ESTÉTICA DE CARROCERÍA. FALTAN DOS TAPACUBOS. PAIS FRANCIA			GARAJE INTERNACIONAL LA JONQUERA-GRUPO AUTOGRÚAS NADAL CR. N II N° 6, KM 774 Jonquera, La 17700 Girona Contacto: BALTASAR NADAL SALELLAS	

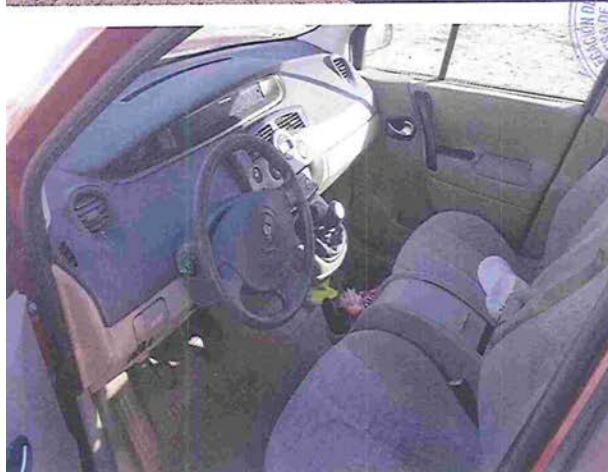



[illegible]



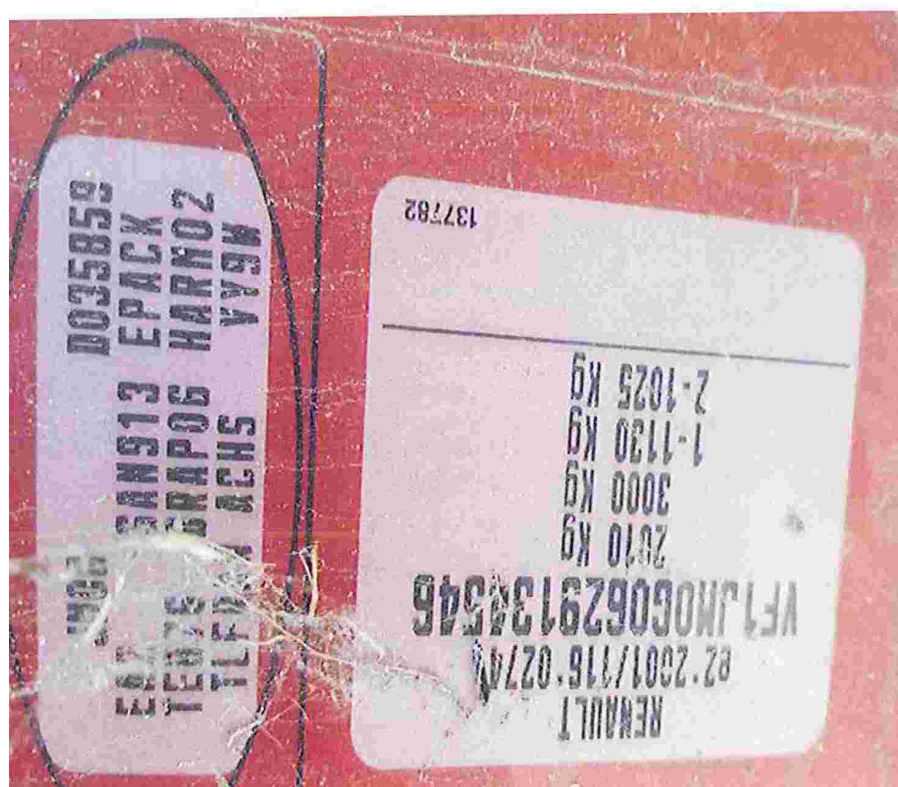



LOTE: 005

ED 1/2021 MADRID

Exp. Girona 2019/1236					GARANTÍA: 210,00 euros	
DESCRIPCIÓN DEL BIEN					TASACIÓN	Importe mínimo de la Oferta
BIEN	COLOR	MATRÍCULA	FABRIC/MAT	COMBUSTIBLE	2.100,00 euros	630,00 euros
CITROEN C4 PICASSO	GRIS	AP435WK	2008 /	Diésel		
Estado de conservación de vehículo					Datos del Depositario:	
CARROCERÍA: REGULAR INTERIORES: MAL PINTURA: REGULAR NEUMÁTICOS: REGULAR		Otros datos: AUTOMATICO.DAÑOS GENERALES POR USO E INMOVILIZACION. INTERIORES DESMONTADOS. TAPICERIA SUELO ROTA. RETROVISOR IZQUIERDO EXTERIOR ROTO Y DAÑOS EN ZONA LATERAL TRASERA LADO DERECHO. PAIS FRANCIA			GARAJE INTERNACIONAL LA JONQUERA-GRUPO AUTOGRUAS NADAL CR. N II N° 6, KM 774 Jonquera, La 17700 Girona Contacto: BALTAZAR NADAL SALELLAS	





Certificat d'immatriculation

N° d'immatriculation A. AP-435-WK  
Date de 1<sup>re</sup> immatriculation B. 14/07/2008

C.1

C.4a EST LE PROPRIÉTAIRE DU VÉHICULE

C.4.1

C.3

D.1 CITROEN  
D.2 UDRHJH/P

D.2.1 NCT7516V0110

D.3 C4 PICASSO \* E. VF7UDRHJH45326262

F.1 2140 F.2 2140 F.3 3540

G 1656 G.1 1581

J M1 J.1 VP J.2 AF J.3 C1

K e2\*2001/116\*0345\*01

P.1 1907 P.2 100 P.3 G0 P.6 8

Q S.1 5 S.2 U.1 80

U.2 3000 V.7 159 V.8 70/220\*2003/76EUR04

X.1 VISITE AVANT LE 05/04/2020

Y.1 344 Y.2 0

Y.3 0 Y.4 4

Y.5 2.76 Y.6 350.76

Par le ministre et par délégation,  
Le secrétaire de la protection des usagers de la route

Ludovic GUILLAUME

H

I 06/04/2018

Z.1

Z.2

Z.3

Z.4

2MD4310578969

Certificat d'immatriculation

COUPON DETACHABLE

AP-435-WK 06/04/2018

2018BK97869

VF7UDRHJH45326262

CITROEN



CRFRAAP435WK7VF7UDRHJH4532626260807140VP<<<<

CI<<<CITROEN<<<<<<<<C4<P1CASSO<<<2018BK9786956

Certificat  
d'immatriculation[illegible]

2018BK97869

Conclusions and perspectives

[illegible][illegible]

(c) Categories of evidence (CE)

(X.1) DATES DE VISITES TECHNIQUES

Le tableau ci-joint résume les résultats obtenus pour les différents scénarios de développement.

Co carbon pendant le cycle pendant une période d'un mois ou plusieurs

DATE   

aggregated

CONTINUE

LLBO 11

recevoir les coordonnées de l'acheteur et votre signature en cas de cession à un tiers ou pour toute action (ne pas remplir en cas de cession à un professionnel de l'immobilier).  
Indiquer vos coordonnées et signature en cas de demande de nouveau certificat d'immatriculation.

[illegible][illegible]

UNIVERSITY OF CALIFORNIA





LOTE: 006

ED 1/2021 MADRID

Exp. Girona 2019/0979					GARANTÍA: 320,00 euros	
DESCRIPCIÓN DEL BIEN					TASACIÓN	Importe mínimo de la Oferta
BIEN	COLOR	MATRÍCULA	FABRIC/MAT	COMBUSTIBLE		
AUDI A6	MARRON	1339GHX	2008 / 2008	Gasolina	3.200,00 euros	960,00 euros
Estado de conservación de vehículo					Datos del Depositario:	
CARROCERÍA: BIEN INTERIORES: MAL PINTURA: BIEN NEUMÁTICOS: MAL		Otros datos: DAÑOS POR USO E INMOVILIZACION. BUEN ESTADO EXTERIOR. INTERIOR DESMONTADO. TAPICERÍA ASIENTOS RAJADOS Y ALFOMBRA PISO ACOMPAÑANTE ROTA. CAMBIO AUTOMÁTICO.			GARAJE INTERNACIONAL LA JONQUERA-GRUPO AUTOGRÚAS NADAL CR. N II N° 6, KM 774 Jonquera, La 17700 Girona Contacto: BALASAR NADAL SALELLAS	





LOTE: 007

ED 1/2021 MADRID

Exp. Girona 2019/0376					GARANTÍA: 85,00 euros	
DESCRIPCIÓN DEL BIEN					TASACIÓN	Importe mínimo de la Oferta
BIEN	COLOR	MATRÍCULA	FABRIC/MAT	COMBUSTIBLE	850,00 euros	255,00 euros
AUDI A-2	AZUL	1173CMJ	2003 / 2003	Gasolina		
Estado de conservación de vehículo					Datos del Depositario:	
CARROCERÍA: REGULAR INTERIORES: REGULAR PINTURA: REGULAR NEUMÁTICOS: REGULAR		Otros datos: DAÑOS GENERALES POR USO E INMOVILIZACIÓN. DAÑOS EN PARACHOQUES DELANTERO.			GARAJE INTERNACIONAL LA JONQUERA-GRUPO AUTOGRUAS NADAL CR. N II N° 6, KM 774 Jonquera, La 17700 Girona Contacto: BALTASAR NADAL SALELLAS	







(DESCRIPCIÓ DELS CODIS)		
A	Número de matrícula	Número de matrícula
B	Fecha de primera matriculación	Data de la primera matriculació
C.1.1	Apellidos o razón social	Cognoms o raó social
C.1.2	Nombre	Nom
C.1.3	Domicilio	Domicili
C.4	(c) No está identificado en el permiso de circulación como propietario del vehículo	(c) No està identificat en el permís de circulació com a propietari del vehicle
D.1	Marca	Marca
D.2	Tipo/Variante/Versión (si procede)	Tipus/Variant/Versió (si escau)
D.3	Denominación comercial	Denominació comercial
(D.4)	Servicio a que se destina	Servei a què es destina
E	Número de identificación	Número d'identificació
F.1	Masa máxima en carga técnicamente admisible (en kg) (excepto para motocicletas)	Massa màxima en càrrega tècnicament admissible (en kg) (excepte per a motocicletes)
F.2	Masa máxima en carga admisible del vehículo en circulación en España (en kg)	Massa màxima en càrrega admissible del vehicle quan circula per Espanya (en kg)
G	Masa del vehículo en servicio con carrocería, y con dispositivo de acoplamiento si se trata de un vehículo tractor de categoría distinta a la MT (en kg)	Massa del vehicle en servei amb la carrosseria, i amb un dispositiu d'acoblament si es tracta d'un vehicle tractor de categoria diferent a l'MT (en kg)
H	Período de validez de la matriculación, si no es ilimitado	Període de validesa de la matriculació, si no és il·limitat
I	Fecha de matriculación a la que se refiere el presente permiso	Data de matriculació a què es refereix el present permís
(I.1)	Fecha de expedición	Data d'expedició
(I.2)	Lugar de expedición	Lloc d'expedició
K	Número de homologación (si procede)	Número d'homologació (si escau)
P.1	Cilindrada (en cm <sup>3</sup> )	Cilindrada (en cm <sup>3</sup> )
P.2	Potencia neta máxima (en kW) (si procede)	Potència neta màxima (en kW) (si escau)
P.3	Tipo de combustible o de fuente de energía	Tipus de combustible o de font d'energia
Q	Relación potencia/peso (en kW/kg) (únicamente para motocicletas)	Relació potència/pes (en kW/kg) (únicament per a motocicletes)
S.1	Número de plazas de asiento, incluido el asiento del conductor	Nombre de places amb seient, inclòs el seient del conductor
S.2	Número de plazas de pie (en su caso)	Nombre de places de persones dretes (en el seu cas)

RCM-FNMT



REINO DE ESPAÑA



MINISTERIO DEL INTERIOR  
DIRECCIÓN GENERAL DE TRÁFICO

## PERMISO DE CIRCULACIÓN

Свидетельство за управление  
Osvědčení o registraci  
Registreringsattest  
Zulassungsbescheinigung  
Registreerimistunnistus  
Άδεια κυκλοφορίας/  
Πιστοποιητικό Εγγραφής  
Registration certificate  
Certificat d'immatriculation  
Teastas Cláraithe  
Prometna dozvola  
Carta di circolazione  
Reģistrācijas apliecība

Registrācijas liudijimas  
Forgalmi engedély  
Certifikat ta'Registrazzjoni  
Kentekenbewijs  
Dowód Rejestracyjny  
Certificado de matrícula  
Certificatul de înmatriculare  
Osvědčení o evidenci  
Prometno dovoljenje  
Rekisteröintodistus  
Registreringsbeviset

COMUNIDAD EUROPEA

15-00189529





**ESPAÑA**

**TARJETA**

**INSPECCIÓN TÉCNICA DE VEHÍCULOS**

INSPECCIONES TÉCNICAS PERIÓDICAS		MATRÍCULA:	
Fecha de inspección: 28/09/08 Valedera hasta/por: 24/09/10	Nº informe inspección: (Sello) Firma:	Fecha de inspección: 01 OCT 2009 Valedera hasta/por: 01 OCT 2011	Nº informe inspección: (Sello) Firma:
Fecha de inspección: 04/10/11 Valedera hasta/por: 04/10/13	Nº informe inspección: (Sello) Firma:	Fecha de inspección: 02 OCT 2013 Valedera hasta/por: 02 OCT 2015	Nº informe inspección: (Sello) Firma:
Fecha de inspección: 09/10/2013 Valedera hasta/por: 09/10/2014	Nº informe inspección: (Sello) Firma:	Fecha de inspección: 12 NOV 2014 Valedera hasta/por: 12 NOV 2016	Nº informe inspección: (Sello) Firma:
Fecha de inspección: 13 NOV 2014 Valedera hasta/por: 13 NOV 2016	Nº informe inspección: (Sello) Firma:	Fecha de inspección: FAVORABLE 11/03/2016 Valedera hasta/por: itv: 0811 Caduca: 11/03/2017	Nº informe inspección: (Sello) Firma:

1173CMJ  
227426 Km  
Insp: 00003169049  
91186Y50010103900





		<b>Nº SERIE 30221641 B</b>		<b>MATRICULA</b>	
<b>DEPARTAMENTO HOMOLOGACIONES</b>		<b>VOLKSWAGEN SKODA AUDI</b>			
<b>Carretera, N II, Km: 585</b>					
<b>08760 Martorel</b>					
<b>Número de identificación:</b>					
<b>Clasificación del vehículo:</b>					
<b>Marca:</b>					
<b>Tipo:</b>					
<b>Variantes:</b>					
<b>Denominación comercial:</b>					
<b>Tara (kg):</b>					
<b>MTMA/MMA (Kg):</b>					
<b>MTMA/MMA 1ª E (kg):</b>					
<b>MTMA/MMA 2ª E (kg):</b>					
<b>MTMA/MMA 3ª E (kg):</b>					
<b>MTMA/MMA 4ª E (kg):</b>					
<b>MMR/S/F, c/E (kg):</b>					
<b>Neumáticos:</b>					
<b>Nº de asientos:</b>					
<b>Volumen de bodega:</b>					
<b>Clase:</b>					
<b>Altura total (mm):</b>					
<b>Anchura total (mm):</b>					
<b>Via anterior/posterior (mm):</b>					
<b>Longitud total (mm):</b>					
<b>Voladizo posterior (mm):</b>					
<b>Distancia eje 1º/2º (mm):</b>					
<b>Distancia eje 2º/3º (mm):</b>					
<b>Distancia eje 3º/4º (mm):</b>					
<b>Distancia 5ª rueda/últ. (mm):</b>					
<b>Motor: Marca:</b>					
<b>Tipo:</b>					
<b>Nº Cilindros/Cilindrada (cm³):</b>					
<b>Potencia fiscal/real (C.V./KW):</b>					
<b>Opciones incluidas en la homologación de tipo:</b>					
<b>Observaciones:</b>					
<b>Por las piezas de origen extranjero incorporadas a este vehículo se han satisfecho los correspondientes derechos de Aduanas.</b>					
<b>El abajo firmante, legalmente autorizado por el DEPARTAMENTO HOMOLOGACIONES, certifica que el vehículo carrozado cuyas características se reseñan es completamente conforme con el tipo homologado con la contraseña, así como con las opciones arriba indicadas.</b>					
<b>Firma:</b>					
<b>Sociedad inscrita Registro Mercantil de Barcelona</b>					
<b>Tomo 24887, Folio 171, Hoja 80744</b>					
<b>Fdo: F. MARZOA CID</b>					
<b>Reformas autorizadas:</b>					

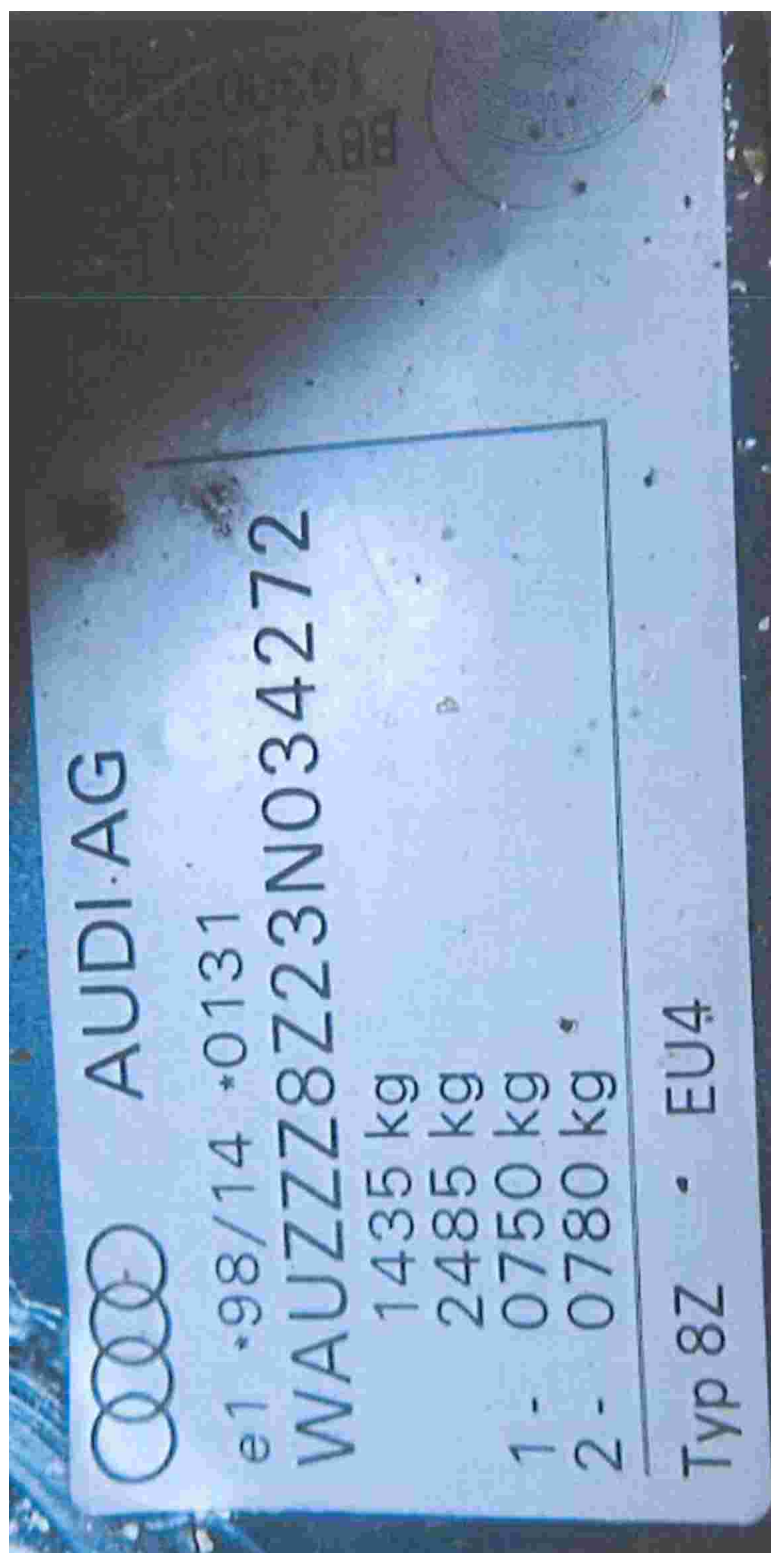



LOTE: 008

ED 1/2021 MADRID

Exp. Melilla 2020/0061					GARANTÍA: 71,00 euros	
DESCRIPCIÓN DEL BIEN					TASACIÓN	Importe mínimo de la Oferta
BIEN	COLOR	MATRÍCULA	FABRIC/MAT	COMBUSTIBLE	710,00 euros	213,00 euros
MERCEDES BENZ 250D	VERDE	9944DBW	1990 / 1990	Diésel		
Estado de conservación de vehículo					Datos del Depositario:	
CARROCERÍA: REGULAR INTERIORES: MAL PINTURA: BIEN NEUMÁTICOS: REGULAR		Otros datos: DAÑOS GENERALES POR USO E INMOVILIZACIÓN. DAÑOS EN CARROCERÍA. EXISTEN CATAS EN INTERIORES Y EN GUARNECIDOS. FALTA SALPICADERO.			HUERTA PIMENTEL - CALLEJON DE LA MARINA HUERTA PIMENTEL, MELILLA Melilla 52005 Melilla Contacto: Teléfono: 679418911	





DESCRIPCIÓN DE LOS CÓDIGOS	
A	Número de matrícula
B	Fecha de primera matriculación
C.1.1	Apellidos o razón social
C.1.2	Nombre
C.1.3	Domicilio
C.4	(c) No está identificado en el permiso de circulación como propietario del vehículo
D.1	Marca
D.2	Tipo/Variante/Versión (si procede)
D.3	Denominación comercial
(D.4)	Servicio a que se destina
E	Número de identificación
F.1	Masa máxima en carga técnicamente admisible (en kg) (excepto para motocicletas)
F.2	Masa máxima en carga admisible del vehículo en circulación en España (en kg)
G	Masa del vehículo en servicio con carrocería, y con dispositivo de acoplamiento si se trata de un vehículo tractor de categoría distinta a la M-1 (en kg)
H	Periodo de validez de la matriculación, si no es ilimitado
I	Fecha de matriculación a la que se refiere el presente permiso
(I.1)	Fecha de expedición
(I.2)	Lugar de expedición
K	Número de homologación (si procede)
P.1	Cilindrada (en cm <sup>3</sup> )
P.2	Potencia neta máxima (en kW) (si procede)
P.3	Tipo de combustible o de fuente de energía
Q	Relación potencia/peso (en kW/kg) (únicamente para motocicletas)
S.1	Número de plazas de asiento, incluido el asiento del conductor
S.2	Número de plazas de pie (en su caso)

REINO DE ESPAÑA

MINISTERIO DEL INTERIOR  
DIRECCIÓN GENERAL DE TRÁFICO

PERMISO DE CIRCULACIÓN

Свидетельство за управление  
Osvědčení o registraci  
Registreringsattest  
Zulassungsbescheinigung  
Registreerimistunnistus  
Άδεια κυκλοφορίας/  
Πιστοποιητικό Εγγραφής  
Registration certificate  
Certificat d'immatriculation  
Teastas Cláraithe  
Prometna dozvola  
Carta di circolazione  
Reģistrācijas apliecība

Registrācijas liudijimas  
Forgalmi engedély  
Certifikat ta'Registrazzjoni  
Kentekenbewijs  
Dowód Rejestracyjny  
Certificado de matrícula  
Certificatul de înmatriculare  
Osvedčenie o evidencii  
Prometno dovoljenje  
Rekisteröintodistus  
Registreringsbeviset

COMUNIDAD EUROPEA

16-04495723

RCM-FNMT





Nº SERIE 3224353 A		MATRÍCULA	
COMUNIDAD DE MADRID CONSEJERÍA DE ECONOMÍA E INNOVACIÓN TECNOLÓGICA DIRECCIÓN GENERAL DE INDUSTRIA, ENERGÍA Y MINAS			
Número de identificación: VDB1243331B316 95		Nº CERTIFICADO 04/01M043733	
Clasificación del vehículo: 0-0-0 TURISMO			
Marca: MERCEDES BENZ	Clase: C H - B-1265		
Tipo: 124 193	Altura total (mm): 1451		
Variante: 124 333	Anchura total (mm): 1740		
Denominación comercial: 300 D TURBO 4 MATIC	Via anterior/posterior (mm): 1501/1485		
Tara (kg): 1610	Longitud total (mm): 4740		
MTMA/MMA (kg): 2130	Voladizo posterior (mm): 1125		
MTMA/MMA 1ª E (kg): 1095	Distancia eje 1º/2º (mm): 2800		
MTMA/MMA 2ª E (kg): 1035	Distancia eje 2º/3º (mm):		
MTMA/MMA 3ª E (kg):	Distancia eje 3º/4º (mm):		
MTMA/MMA 4ª E (kg):	Distancia 5ª rueda/últ. (mm):		
MNR S/F, c/F (kg): 750/1900	Motor: Marca: MERCEDES BENZ		
Neumáticos: 4 - 205/60 R15 91H (+)	Tipo: D OM 603 963		
Nº de asientos: CTNCO	Nº Cilindros/Cilindrada (cm³): 6/2996		
Volumen de bodega:	Potencia fiscal/real (C.V./KW): 19,95/108		
El vehículo cuyas características se reseñan cumple en esta fecha la reglamentación vigente.			
Por el Organismo inspector, 1.990			
18/10/2004			
Comunidad de Madrid CONSEJERÍA DE ECONOMÍA E INNOVACIÓN TECNOLÓGICA D. GEN. DE INDUSTRIA, ENERGÍA Y MINAS T.V.			
Fecha: 8/10/2004 Valedera por: HASTA 08/10/2005			
Observaciones y reformas autorizadas:			
VEHICULO USADO PROCEDENTE DE LA U.E.			
FECHA 1ª MATRICULACION EN PAIS DE ORIGEN (HOLANDA): 27/08/1990			
OPCIONALES: 195/65 R15 91H			
EQUIPADO CON ENGANCHE DE REMOLQUE TIPO BOLA MARCA: TOBO, REF.: 9011335			
PARA UNA MNR DE 750 KG S/F O 1900 KG C/F			





ESPAÑA

TARJETA

INSPECCIÓN TÉCNICA DE VEHÍCULOS

INSPECCIONES TÉCNICAS PERIÓDICAS		MATRÍCULA:	
Fecha de inspección: 2007	Valedera hasta/por:	Fecha de inspección: 2009	Valedera hasta/por: 2010
Nº informe inspección: (Sello)	Firma:	Nº informe inspección: (Sello)	Firma:
Fecha de inspección: 2007	Valedera hasta/por: 22 NOV 2009	Fecha de inspección: 2009	Valedera hasta/por: 2010
Nº informe inspección: (Sello)	Firma:	Nº informe inspección: (Sello)	Firma:
Fecha de inspección: 2009	Valedera hasta/por: 2010	Fecha de inspección: 2010	Valedera hasta/por: 2011
Nº informe inspección: (Sello)	Firma:	Nº informe inspección: (Sello)	Firma:
Fecha de inspección: 2010	Valedera hasta/por: 2011	Fecha de inspección: 2011	Valedera hasta/por: 2012
Nº informe inspección: (Sello)	Firma:	Nº informe inspección: (Sello)	Firma:





<b>INSPECCION TECNICA DE VEHICULOS</b> HOJA ADICIONAL <b>I.T.V. OCAÑA</b>  <b>4503</b>		<b>MATRÍCULA</b> <b>9944-DBW</b>	
<b>Certificado de Características</b>		<b>HOJA N.º</b>	
<b>BASTIDOR</b>		<b>2</b>	
<b>N.º WDB1243331B316795</b>			

### INSPECCIONES TECNICAS PERIODICAS

Fecha de la Inspección: <b>09/12/2011</b> Valedera hasta / por: <b>09/12/2012</b> N.º informe inspec.: Firma: (Sello)	Fecha Inspección: <b>03/01/2018</b> Válido hasta: <b>03/01/2019</b> N.º insp: <b>2018035300000176</b> <b>9944DBW</b> 9 (Sello)
Fecha de la Inspección: <b>15 DIC. 2012</b> Valedera hasta / por: <b>15 DIC. 2013</b> N.º informe inspec.: Firma: (Sello)	Fecha Inspección: <b>03/01/2019</b> Válido hasta: <b>03/01/2020</b> Favorable N.º insp: <b>2019035300000165</b> <b>9944DBW</b> 9 (Sello)
Fecha de la Inspección: <b>28 NOV. 2014</b> Valedera hasta / por: <b>28 NOV. 2014</b> N.º informe inspec.: Firma: (Sello)	Fecha de la Inspección: Valedera hasta / por: N.º informe inspec.: Firma: (Sello)
Fecha de la Inspección: <b>18 AGO 2014</b> Valedera hasta / por: <b>18 AGO 2015</b> N.º informe inspec.: Firma: (Sello)	Fecha de la Inspección: Valedera hasta / por: N.º informe inspec.: Firma: (Sello)
Fecha de la Inspección: <b>01/12/2015</b> Valedera hasta / por: <b>01/12/2016</b> N.º informe insp: <b>2015035300023180</b> <b>9944DBW</b> 19 (Sello)	Fecha de la Inspección: Valedera hasta / por: N.º informe inspec.: Firma: (Sello)
Fecha de la Insp: <b>12/01/2017</b> Válido hasta: <b>12/01/2018</b> N.º informe insp: <b>2017035300000869</b> <b>9944DBW</b> 19 (Sello)	Fecha de la Inspección: Valedera hasta / por: N.º informe inspec.: Firma: (Sello)

NOTA.- Este documento no es válido si no va acompañado de la Tarjeta de Inspección Técnica del Vehículo



LOTE: 009

ED 1/2021 MADRID

Exp. Melilla 2019/1604					GARANTÍA: 298,00 euros	
DESCRIPCIÓN DEL BIEN					TASACIÓN	Importe mínimo de la Oferta
BIEN	COLOR	MATRÍCULA	FABRIC/MAT	COMBUSTIBLE	2.980,00 euros	894,00 euros
CITROEN BERLINGO	BLANCO	6480KRJ	2011 / 2018	Diésel		
Estado de conservación de vehículo					Datos del Depositario:	
CARROCERÍA: BIEN INTERIORES: BIEN PINTURA: BIEN NEUMÁTICOS: BIEN		Otros datos: DAÑOS GENERALES POR USO E INMOVILIZACION. EXISTEN CATAS EN GUARNECIDOS. REMATRICULADO.			HUERTA PIMENTEL - CALLEJON DE LA MARINA HUERTA PIMENTEL, MELILLA Melilla 52005 Melilla Contacto: Teléfono: 679418911	







A	6480KRJ	E	VF77A9HSCBJ637529
B	07-10-2011	F.1	1955
H	-----	F.2	1955
I	02-11-2018	G	1440
(I.1)	02-11-2018	K	E2*2007/46*0002*08
(I.2)	MELILLA	P.1	1560
C.1.1	BELHADI	P.2	66.0
C.1.2	OTMANE	P.3	DIESEL
C.1.3		Q	-----
C.4	c	S.1	2
D.1	CITROEN	S.2	-----
D.2	7***** / 7A9HS* / 7A9HSC		
D.3	BERLINGO		
(D.4)	PARTICULAR - SIN ESPECIFICAR		

OBSERVACIONES:  
Documento válido si acompaña ITV en vigor  
Próxima ITV: 26-10-2019

ML0



LOTE: 010

ED 1/2021 MADRID

Exp. Melilla 2019/0866					GARANTÍA: 91,00 euros	
DESCRIPCIÓN DEL BIEN					TASACIÓN	Importe mínimo de la Oferta
BIEN	COLOR	MATRÍCULA	FABRIC/MAT	COMBUSTIBLE	910,00 euros	273,00 euros
MAZDA PREMACY	GRIS	EQV5214	2001 / 2003	Diésel		
Estado de conservación de vehículo					Datos del Depositario:	
CARROCERÍA: BIEN INTERIORES: REGULAR PINTURA: REGULAR NEUMÁTICOS: REGULAR		Otros datos: DAÑOS GENERALES POR USO E INMOVILIZACIÓN. CATAS EN INTERIORES Y EN GUARNECIDOS. FALTA EL SALPICADERO. PAIS ALEMANIA.			HUERTA PIMENTEL - CALLEJON DE LA MARINA HUERTA PIMENTEL, MELILLA Melilla 52005 Melilla Contacto: Teléfono: 679418911	







(Raum für weitere amtlich zugelassene Eintragungen)

X Weitere HU:

Nur zur Außerbetriebsetzung  
Abdeckung entfernen  
(Dokument nur  
unbeschädigt gültig)

TROT8051

Stadt Essen  
Der Oberbürgermeister  
Einwohneramt  
Im Auftrag

Unteramp

STADT ESSEN  
19471846

Zur Beachtung!  
Die Angaben müssen ständig den tatsächlichen Verhältnissen entsprechen. Änderungen sind der zuständigen Zulassungsbehörde nach Maßgabe der für die Fahrzeugzulassung geltenden Vorschriften anzuzeigen.  
Bei Veränderung des Fahrzeugs sind dem Erwerber gegen Empfangsbescheinigung die Zulassungsbescheinigung Teil I und Teil II auszuhandeln. Die Empfangsbescheinigung muss den Namen und die Anschrift des Erwerbers vollständig enthalten und ist vom Veräußerer unverzüglich der Zulassungsbehörde vorzulegen.  
Unterlassung der vorgeschriebenen Meldepflichten (Abmeldung, Umschreibung bei Erwerb oder Umtausch in einen anderen Zulassungsbezirk, Meldung anderer Veränderungen) kann durch Geldbußen geahndet werden.

Definition der Felder:

Feld	Bezeichnung
B	Datum der Erstzulassung des Fahrzeugs
D.1	Marke
D.2	Typ/Variante/Version
D.3	Handelsbezeichnung(en)
E	Fahrzeug-Identifizierungsnummer
F.1	Technisch zulässige Gesamtmasse in kg
F.2	Im Zulassungsmittelstaat zulässige Gesamtmasse in kg (Leermasse)
G	Gültigkeitsdauer
H	Raum für die Zulassung
J	Nummer der Zulassung
K	Nummer der EG-Typgenehmigung oder ABE
L	Anzahl der Achsen
O.1	Technisch zulässige Anhängelast gebremst in kg
O.2	Technisch zulässige Anhängelast ungebremst in kg
P.1	Hubraum in cm <sup>3</sup>
P.2/P.4	Nennleistung in kW/Nennleistung bei min <sup>-1</sup>
P.3	Kraftstoffart oder Energiequelle
Q	Leistungsgewicht in kW/kg (nur bei Kraftfahrzeugen)
R	Standort des Fahrzeugs
S.1	Stichtag des abschließend festgestellten
S.2	Stichtages
T	Hochstgeschwindigkeit in km/h
U.1	Standgeräusch in dB (A)
U.2	Drehzahl in min <sup>-1</sup> zu U.1
U.3	Fahrgeräusch in dB (A)
V.7	CO <sub>2</sub> (in g/km) kombinierter Wert
V.9	Hersteller-Kurzbezeichnung
(2.1)	Für die EG-Typgenehmigung maßgebliche Schadstoffklasse
(2.2)	Code zur Kurzbezeichnung
(3)	Code zu U.2 mit Prüfziffer
(4)	Prüfziffer zur Fahrzeug-Identifizierungsnummer
(5)	Art des Aufbaus
(6)	Bezeichnung der Fahrzeugklasse und des Aufbaus

www.trautwein.eu

MINDES. DRUCKZEILEN: 107

208211261

ZBI

Hinweis zu Feld (15.1) bis (15.3):  
Andere als die angegebenen Bereifungen können im Rahmen der gültigen Typ- oder Einzelgenehmigung am Fahrzeug eingebracht werden. Ein zusätzlicher Eintrag ist erforderlich, wenn die Bereifung die Zulassungsbereifung Teil I ist hierfür nicht erforderlich.

Datum zu K  
Technisch zulässige maximale Achslast/Masse je Achsgruppe in kg  
(7) Achse 1 bis (7.3) Achse 3  
Zulässige maximale Achslast im Zulassungsmittelstaat in kg  
(8) Achse 1 bis (8.3) Achse 3  
Anzahl der Antriebsachsen  
(9) Code zu P.3  
(10) Code zu R  
(11) Rauminhalt des Tanks bei Tankfahrzeugen in m<sup>3</sup>  
(12) Stützlast in kg  
(13) Bezeichnung der nationalen Emissionsklasse  
(14) Code zu V.9 oder (14)  
(15) Bezeichnung des Herstellers  
(15.1) auf Achse 1 bis (15.3) auf Achse 3  
(16) Nummer der Zulassungsbescheinigung Teil II  
(17) Merkmal zur Betriebsart  
(18) Länge in mm  
(19) Breite in mm ohne Spiegel und Anbauteile  
(20) Höhe in mm  
(21) Sonstige Vermerke  
(22) Bemerkungen und Ausnahmen





6	31.10.2003	21	7118	22	228	0022	1	2	9	1	10	74/ 4000	11	170
J	01	4	0200	18	4340	19	1705							
E	JMZCP19R241347427	3	1	20	1570	G	1455							
0.1	—			12	—	13	—	Q	—					
	CP			10.7	177	F1	1845	F.2	1845					
0.2	—			7.1	1000	7.2	915	7.3	—					
	—			8.1	1000	8.2	915	8.3	—					
				11.1	84	11.2	—	11.3	72					
0.3	MAZDA PREMACY			0.1	1400	0.2	500	5.1	5	5.2	—			
2	MAZDA (J)			15.1	185/65R14	15.2	85S							
5	PERSONENKRAFTWAGEN			15.2	185/65R14	15.3	85S							
	GESCHLOSSEN			15.3	—									
V9	—			R	grau			11	7					
14	EURO 3			K	—									
P.3	Diesel			6				17	E	16	XA519216			
10	0002	14.1	0444	14.2	1998	21	—							
22	ZU 18-20:H.1600 U.ZU G:BIS 1510*ZU 0.1:1600 BIS 8PROZ. STEIG.*ZUL.GES-GEW.D.ZUGES MAX.3095KG BIS 12PROZ.STEIG .OD.3295KG BIS 8PROZ.STEIG.*zu 15.1/2:a.gen.195/55r15 84s*Zu 15.1/2:a.gen.:205/45r16 83v a.lm-rad 7,5jx16h2, et35,herst.:zv Automobil,kennz.:ZF1135*verwend.v.schne ekett.nicht zulässig*Stufe PM2 nachger.m.Mazda Typ:PMS -RS4;KBA 17054,ab 02.06.2009*													



LOTE: 011

ED 1/2021 MADRID

Exp. Melilla 2019/0719					GARANTÍA: 513,00 euros	
DESCRIPCIÓN DEL BIEN					TASACIÓN	Importe mínimo de la Oferta
BIEN	COLOR	MATRÍCULA	FABRIC/MAT	COMBUSTIBLE	5.130,00 euros	1.539,00 euros
IVECO 35C12	BLANCO	4465FJC	2006 / 2006	Diésel		
Estado de conservación de vehículo					Datos del Depositario:	
CARROCERÍA: BIEN INTERIORES: REGULAR PINTURA: BIEN NEUMÁTICOS: BIEN		Otros datos: DAÑOS POR USO E INMOVILIACIÓN. EXISTEN CATAS INTERIORES Y EN GUARNECIDOS.			HUERTA PIMENTEL - CALLEJON DE LA MARINA HUERTA PIMENTEL, MELILLA Melilla 52005 Melilla Contacto: Teléfono: 679418911	







LOTE: 012

ED 1/2021 MADRID

Exp. Melilla 2019/0640					GARANTÍA: 69,00 euros	
DESCRIPCIÓN DEL BIEN					TASACIÓN	Importe mínimo de la Oferta
BIEN	COLOR	MATRÍCULA	FABRIC/MAT	COMBUSTIBLE	690,00 euros	207,00 euros
SEAT LEON LEÓN	NEGRO	1232FNK	2007 / 2007	Diésel		
Estado de conservación de vehículo					Datos del Depositario:	
CARROCERÍA: BIEN INTERIORES: BIEN PINTURA: BIEN NEUMÁTICOS: BIEN		Otros datos: DAÑOS GENERALES POR USO E INMOVILIZACIÓN. CATAS INTERIORES EN GUARNECIDOS Y TAPIZADOS. FALTA EL DEPOSITO.			HUERTA PIMENTEL - CALLEJON DE LA MARINA HUERTA PIMENTEL, MELILLA Melilla 52005 Melilla Contacto: Teléfono: 679418911	



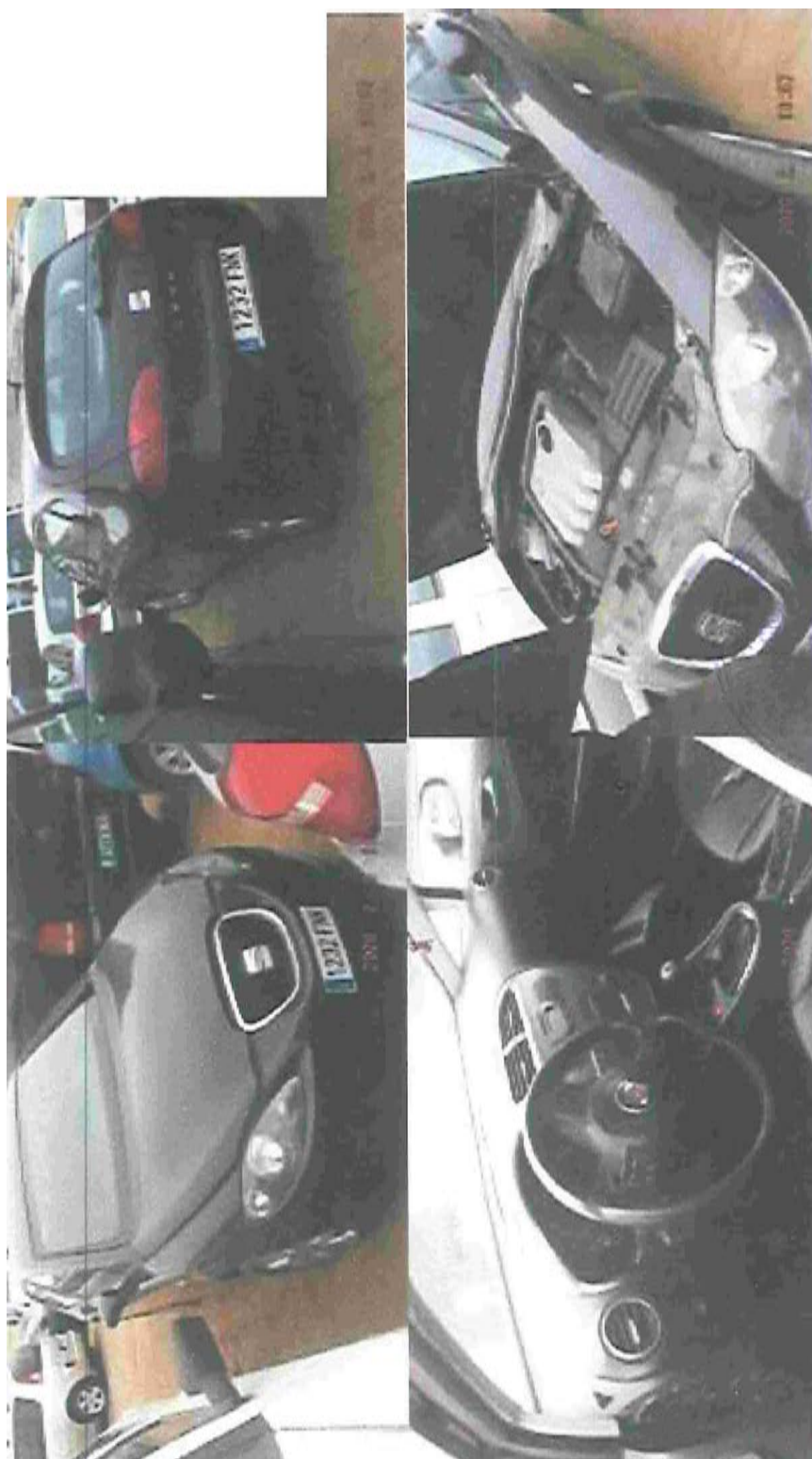



## DESCRIPCIÓN DE LOS CÓDIGOS

A	Número de matrícula
B	Fecha de primera matriculación
C.1.1	Apellidos o razón social
C.1.2	Nombre
C.1.3	Domicilio
C.4	(c) No está identificado en el permiso de circulación como propietario del vehículo
D.1	Marca
D.2	Tipo/Variante/Versión (si procede)
D.3	Denominación comercial
(D.4)	Servicio a que se destina
E	Número de identificación
F.1	Masa máxima en carga técnicamente admisible (en kg) (excepto para motocicletas)
F.2	Masa máxima en carga admisible del vehículo en circulación en España (en kg)
G	Masa del vehículo en servicio con carrocería, y con dispositivo de acoplamiento si se trata de un vehículo tractor de categoría distinta a la M-1 (en kg)
H	Período de validez de la matriculación, si no es ilimitado
I	Fecha de matriculación a la que se refiere el presente permiso
(I.1)	Fecha de expedición
(I.2)	Lugar de expedición
K	Número de homologación (si procede)
P.1	Cilindrada (en cm <sup>3</sup> )
P.2	Potencia neta máxima (en kW) (si procede)
P.3	Tipo de combustible o de fuente de energía
Q	Relación potencia/peso (en kW/kg) (únicamente para motocicletas)
S.1	Número de plazas de asiento, incluido el asiento del conductor
S.2	Número de plazas de pie (en su caso)

RCM-FNMT



REINO DE ESPAÑA



MINISTERIO DEL INTERIOR  
DIRECCIÓN GENERAL DE TRÁFICO

## PERMISO DE CIRCULACIÓN

Свидетельство за управление  
Osvědčení o registraci  
Registreringsattest  
Zulassungsbescheinigung  
Registreerimistunnistus  
Άδεια κυκλοφορίας/  
Πιστοποιητικό Εγγραφής  
Registration certificate  
Certificat d'immatriculation  
Teastas Cláraithe  
Carta di circolazione  
Reģistrācijas apliecība

Registracijos liudijimas  
Forgalmi engedély  
Certifikat ta'Registrazzjoni  
Kentekenbewijs  
Dowód Rejestracyjny  
Certificado de matricula  
Certificat de immatriculare  
Osvedčenie o evidencii  
Prometno dovoljenje  
Rekisteröintodistus  
Registreringsbeviset

COMUNIDAD EUROPEA

08-0150367





LOTE: 013

ED 1/2021 MADRID

Exp. Melilla 2019/0639					GARANTÍA: 89,00 euros	
DESCRIPCIÓN DEL BIEN					TASACIÓN	Importe mínimo de la Oferta
BIEN	COLOR	MATRÍCULA	FABRIC/MAT	COMBUSTIBLE	890,00 euros	267,00 euros
BMW Serie 3	NEGRO	3944BWP	2002 / 2002	Diésel		
Estado de conservación de vehículo					Datos del Depositario:	
CARROCERÍA: BIEN INTERIORES: BIEN PINTURA: BIEN NEUMÁTICOS: BIEN		Otros datos: DAÑOS GENERALES POR USO E INMOVILIZACIÓN. CATAS INTERIORES EN GUARNECIDOS.			HUERTA PIMENTEL - CALLEJON DE LA MARINA HUERTA PIMENTEL, MELILLA Melilla 52005 Melilla Contacto: Teléfono: 679418911	







DESCRIPCIÓN DE LOS CÓDIGOS	
A	Número de matrícula
B	Fecha de primera matriculación
C.1.1	Apellidos o razón social
C.1.2	Nombre
C.1.3	Domicilio
C.4	(c) No está identificado en el permiso de circulación como propietario del vehículo
D.1	Marca
D.2	Tipo/Variante/Versión (si procede)
D.3	Denominación comercial
(D.4)	Servicio a que se destina
E	Número de identificación
F.1	Masa máxima en carga técnicamente admisible (en kg) (excepto para motocicletas)
F.2	Masa máxima en carga admisible del vehículo en circulación en España (en kg)
G	Masa del vehículo en servicio con carrocería, y con dispositivo de acoplamiento si se trata de un vehículo tractor de categoría distinta a la M-1 (en kg)
H	Periodo de validez de la matriculación, si no es ilimitado
I	Fecha de matriculación a la que se refiere el presente permiso
(I.1)	Fecha de expedición
(I.2)	Lugar de expedición
K	Número de homologación (si procede)
P.1	Cilindrada (en cm <sup>3</sup> )
P.2	Potencia neta máxima (en kW) (si procede)
P.3	Tipo de combustible o de fuente de energía
Q	Relación potencia/peso (en kW/kg) (únicamente para motocicletas)
S.1	Número de plazas de asiento, incluido el asiento del conductor
S.2	Número de plazas de pie (en su caso)

RCM-FNMT

REINO DE ESPAÑA

MINISTERIO DEL INTERIOR  
DIRECCIÓN GENERAL DE TRÁFICO

PERMISO DE CIRCULACIÓN

Свидетельство за управление	Registracijos liudijimas
Osvědčení o registraci	Forgalmi engedély
Registreringsattest	Certifikat ta'Registrazzjoni
Zulassungsbescheinigung	Kentekenbewijs
Registreerimistunnistus	Dowód Rejestracyjny
Άδεια κυκλοφορίας/	Certificado de matrícula
Πιστοποιητικό Εγγραφής	Certificatul de înmatriculare
Registration certificate	Osvědčení o evidenci
Certificat d'immatriculation	Prometno dovoljenje
Teastas Clárálthe	Rekisteriintodistus
Prometna dozvola	Registreringsbeviset
Carta di circolazione	
Registrācijas apliecība	

COMUNIDAD EUROPEA

16-02686024





<b>Nº SERIE</b> 26749074 B		<b>MATRICULA</b>	
<b>BMW AG</b> 80788 München Alemania			
<b>Número de identificación:</b> WBAA571090CH2255			
<b>Clasificación del vehículo:</b> 1.6 16V 115CV		<b>Nº CERTIFICADO</b> 5511052	
<b>Marca:</b> BMW		<b>Clase:</b> 1.6	
<b>Tipo:</b> 1.6		<b>Altura total (mm):</b> 1415	
<b>Variante:</b> 1.6		<b>Anchura total (mm):</b> 1750	
<b>Denominación comercial:</b> 1.6 16V 115CV		<b>Via anterior/posterior (mm):</b> 1415/1750	
<b>Tara (kg):</b> 1400		<b>Longitud total (mm):</b> 4470	
<b>MTMA/MMA (kg):</b> 1500/1150		<b>Voladizo posterior (mm):</b> 600	
<b>MTMA/MMA 1º E (kg):</b> 1150/800		<b>Distancia eje 1º/2º (mm):</b> 2725	
<b>MTMA/MMA 2º E (kg):</b> 1175/830		<b>Distancia eje 2º/3º (mm):</b> * * *	
<b>MTMA/MMA 3º E (kg):</b> * * *		<b>Distancia eje 3º/4º (mm):</b> * * *	
<b>MTMA/MMA 4º E (kg):</b> * * *		<b>Distancia 5ª rueda/últ. (mm):</b> * * *	
<b>MMR S/F, e/f (kg):</b> 720/1600		<b>Motor/Marca:</b> BMW	
<b>Neumáticos:</b> 165/55R16 91V		<b>Tipo:</b> 1.6	
<b>Nº de asientos:</b> 5		<b>Nº Cilindros/Cilindrada (cm³):</b> 4/1999	
<b>Volumen de bodega:</b> * * *		<b>Potencia fiscal/real (C.V.F/KW):</b> 13.30/110	
<b>Opciones incluidas en la homologación de tipo:</b> * * * * *			
<b>Observaciones:</b> VEHICULO PROCEDENTE DE LA C.E.E.			
<b>Por las piezas de origen extranjero incorporadas a este vehículo se han satisfecho los correspondientes derechos de Aduanas.</b>			
<b>El abajo firmante, legalmente autorizado por BMW Ibérica S. A., certifica que el vehículo carrozado cuyas características se reseñan es completamente conforme con el tipo homologado con la contraseña 1.6 16V 115CV 1011, así como con las opciones arriba incluidas.</b>			
<b>Sociedad inscrita en el Reg. Merc. de Madrid, T. 6092 general, 5132 de Seco 3.º del L. de Sociedades, F. 127, H. 50.698, Insc. 1.º, fecha 9-1-82</b>			
<b>Reformas autorizadas:</b>			





LOTE: 014

ED 1/2021 MADRID

Exp. Melilla 2019/0585					GARANTÍA: 91,00 euros	
DESCRIPCIÓN DEL BIEN					TASACIÓN	Importe mínimo de la Oferta
BIEN	COLOR	MATRÍCULA	FABRIC/MAT	COMBUSTIBLE	910,00 euros	273,00 euros
OPEL VIVARO	GRIS	0535CSJ	2004 / 2004	Diésel		
Estado de conservación de vehículo					Datos del Depositario:	
CARROCERÍA: REGULAR INTERIORES: REGULAR PINTURA: BIEN NEUMÁTICOS: REGULAR		Otros datos: DAÑOS GENERALES POR USO E INMOVILIZACIÓN. EXISTEN CATAS EN INTERIORES Y EN GUARNECIDOS. FALTAN PARAGOLPES, CAPO Y PARABRISAS.			HUERTA PIMENTEL - CALLEJON DE LA MARINA HUERTA PIMENTEL, MELILLA Melilla 52005 Melilla Contacto: Teléfono: 679418911	





## DESCRIPCIÓN DE LOS CÓDIGOS

A	Número de matrícula
B	Fecha de primera matriculación
C.1.1	Apellidos o razón social
C.1.2	Nombre
C.1.3	Domicilio
C.4	(c) No está identificado en el permiso de circulación como propietario del vehículo
D.1	Marca
D.2	Tipo/Variante/Versión (si procede)
D.3	Denominación comercial
(D.4)	Servicio a que se destina
E	Número de identificación
F.1	Masa máxima en carga técnicamente admisible (en kg) (excepto para motocicletas)
F.2	Masa máxima en carga admisible del vehículo en circulación en España (en kg)
G	Masa del vehículo en servicio con carrocería, y con dispositivo de acoplamiento si se trata de un vehículo tractor de categoría distinta a la M-1 (en kg)
H	Periodo de validez de la matriculación, si no es ilimitado
I	Fecha de matriculación a la que se refiere el presente permiso
(I.1)	Fecha de expedición
(I.2)	Lugar de expedición
K	Número de homologación (si procede)
P.1	Cilindrada (en cm <sup>3</sup> )
P.2	Potencia neta máxima (en kW) (si procede)
P.3	Tipo de combustible o de fuente de energía
Q	Relación potencia/peso (en kW/kg) (únicamente para motocicletas)
S.1	Número de plazas de asiento, incluido el asiento del conductor
S.2	Número de plazas de pie (en su caso)



REINO DE ESPAÑA



MINISTERIO DEL INTERIOR  
DIRECCIÓN GENERAL DE TRÁFICO

## PERMISO DE CIRCULACIÓN

Свидетельство за управление  
Osvědčení o registraci  
Registreringsattest  
Zulassungsbescheinigung  
Registreerimistunnistus  
Άδειά κυκλοφορίας/  
Πιστοποιητικό Εγγραφής  
Registration certificate  
Certificat d'immatriculation  
Teastas Cláraithe  
Prometna dozvola  
Carta di circolazione  
Reģistrācijas apliecība

Registrācijas liudijimas  
Forgalmi engedély  
Certifikat ta'Registrazzjoni  
Kentekenbewijs  
Dowód Rejestracyjny  
Certificado de matricula  
Certificatul de înmatriculare  
Osvědčení o evidenci  
Prometno dovoljenje  
Rekisteröintodistus  
Registreringsbeviset

COMUNIDAD EUROPEA

17-03897305





LOTE: 015

ED 1/2021 MADRID

Exp. Melilla 2019/0263					GARANTÍA: 615,00 euros	
DESCRIPCIÓN DEL BIEN					TASACIÓN	Importe mínimo de la Oferta
BIEN	COLOR	MATRÍCULA	FABRIC/MAT	COMBUSTIBLE	6.150,00 euros	1.845,00 euros
IVECO 65C15	BLANCO	9143GDK	2008 / 2008	Diésel		
Estado de conservación de vehículo					Datos del Depositario:	
CARROCERÍA: BIEN INTERIORES: BIEN PINTURA: BIEN NEUMÁTICOS: MAL		Otros datos: DAÑOS POR USO E INMOVILIZACION. EXISTEN CATAS INTERIORES Y EN GUARNECIDOS. LOS NEUMÁTICOS NO SON LOS SUYOS.			HUERTA PIMENTEL - CALLEJON DE LA MARINA HUERTA PIMENTEL, MELILLA Melilla 52005 Melilla Contacto: Teléfono: 679418911	





## DESCRIPCIÓN DE LOS CÓDIGOS (DESCRIPCIÓ DELS CODIS)

A	Número de matrícula	Número de matrícula
B	Fecha de primera matriculación	Data de la primera matriculació
C.1.1	Apellidos o razón social	Cognoms o raó social
C.1.2	Nombre	Nom
C.1.3	Domicilio	Domicili
C.4	(c) No está identificado en el permiso de circulación como propietario del vehículo	(c) No està identificat en el permís de circulació com a propietari del vehicle
D.1	Marca	Marca
D.2	Tipo/Variante/Versión (si procede)	Tipus/Variant/Versió (si escau)
D.3	Denominación comercial	Denominació comercial
(D.4)	Servicio a que se destina	Servei a què es destina
E	Número de identificación	Número d'identificació
F.1	Masa máxima en carga técnicamente admisible (en kg) (excepto para motocicletas)	Massa màxima en càrrega tècnicament admissible (en kg) (excepte per a motocicletes)
F.2	Masa máxima en carga admisible del vehículo en circulación en España (en kg)	Massa màxima en càrrega admissible del vehicle quan circula per Espanya (en kg)
G	Masa del vehículo en servicio con carrocería, y con dispositivo de acoplamiento si se trata de un vehículo tractor de categoría distinta a la M1 (en kg)	Massa del vehicle en servei amb la carrosseria, i amb un dispositiu d'acoblament si es tracta d'un vehicle tractor de categoria diferent a l'M1 (en kg)
H	Período de validez de la matriculación, si no es ilimitado	Període de validesa de la matriculació, si no és il·limitat
I	Fecha de matriculación a la que se refiere el presente permiso	Data de matriculació a què es refereix el present permís
(I.1)	Fecha de expedición	Data d'expedició
(I.2)	Lugar de expedición	Lloc d'expedició
K	Número de homologación (si procede)	Número d'homologació (si escau)
P.1	Cilindrada (en cm <sup>3</sup> )	Cilindrada (en cm <sup>3</sup> )
P.2	Potencia neta máxima (en kW) (si procede)	Potència neta màxima (en kW) (si escau)
P.3	Tipo de combustible o de fuente de energía	Tipus de combustible o de font d'energia
Q	Relación potencia/peso (en kW/kg) (únicamente para motocicletas)	Relació potència/pes (en kW/kg) (únicament per a motocicletes)
S.1	Número de plazas de asiento, incluido el asiento del conductor	Número de places amb seient, inclòs el seient del conductor
S.2	Número de plazas de pie (en su caso)	Número de places de persones dretes (en el seu cas)

RCM-FNMT



REINO DE ESPAÑA



MINISTERIO DEL INTERIOR  
DIRECCIÓN GENERAL DE TRÁFICO

## PERMISO DE CIRCULACIÓN

Свидетельство за управление  
Osvědčení o registraci  
Registreringsattest  
Zulassungsbcheinigung  
Registreerimistunnistus  
Αδεία κυκλοφορίας/  
Πιστοποιητικό Εγγραφής  
Registration certificate  
Certificat d'immatriculation  
Teastas Cláraithe  
Prometna dozvola  
Carta di circolazione  
Reģistrācijas apliecība

Registrācijas liudijimas  
Forgalmi engedély  
Certifikat ta'Registrazzjoni  
Kentekenbewijs  
Dowód Rejestracyjny  
Certificato de matricula  
Certificatul de înmatriculare  
Osvědčení o evidencii  
Prometno dovoljenje  
Rekisteröintodistus  
Registreringsbeviset

COMUNIDAD EUROPEA

17-09243727





LOTE: 016

ED 1/2021 MADRID

Exp. Melilla 2019/0260					GARANTÍA: 99,00 euros	
DESCRIPCIÓN DEL BIEN					TASACIÓN	Importe mínimo de la Oferta
BIEN	COLOR	MATRÍCULA	FABRIC/MAT	COMBUSTIBLE	990,00 euros	297,00 euros
VOLKSWAGEN Passat	GRIS	ES023MT	2000 / 2005	Diésel		
Estado de conservación de vehículo					Datos del Depositario:	
CARROCERÍA: BIEN INTERIORES: BIEN PINTURA: BIEN NEUMÁTICOS: BIEN		Otros datos: DAÑOS GENERALES POR USO E INMOVILIZACIÓN. CATAS EN INTERIORES Y EN GUARNECIDOS. PAÍS FRANCIA			HUERTA PIMENTEL - CALLEJON DE LA MARINA HUERTA PIMENTEL, MELILLA Melilla 52005 Melilla Contacto: Teléfono: 679418911	

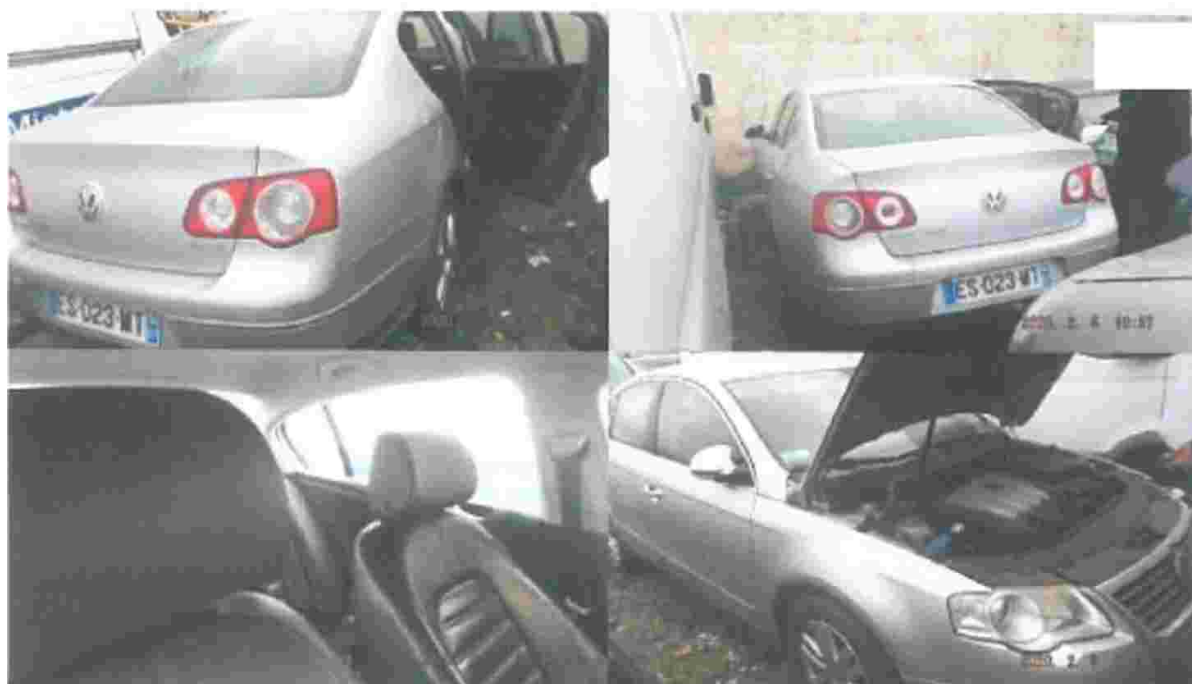

# Certificat d'immatriculation

N° Immatriculation  
A. ES-023-WI  
B 06/12/2005

C.1

C.4b EST LE PROPRIETAIRE DU VEHICULE

C.41

C.3

D.1 VOLKSWAGEN

D.2 3CAABKXP0FA6FA62E018STP0GG

D.2.1 MVW76S2E6340

D.3 PASSAT

F.1 2090 F.2 2090 F.3 3890

G 1616 G.1 1541

J M1 J.1 VP J.2 AA J.3 CI

K 81\*2001/116\*0307\*05

P.1 1968 P.2 103 P.3 G0 P.6 8

Q S.1 5 S.2 U.1 78

U.2 3000 V.7 176 V.8 70/220\*2003/76EURO4

X.1 VISITE AVANT LE 15/11/2019

Y.1 199 Y.2 0

Y.3 0 Y.4 4

Y.5 2.76 Y.6 205.76

H

I 08/02/2018

Z.1

Z.2

Z.3

Z.4

La sous-direction de la protection des usagers de la route  
Pour le ministre et par délégation,



LUDOVIC GUILLAUME



LOTE: 017

ED 1/2021 MADRID

Exp. Melilla 2019/0118					GARANTÍA: 98,00 euros	
DESCRIPCIÓN DEL BIEN					TASACIÓN	Importe mínimo de la Oferta
BIEN	COLOR	MATRÍCULA	FABRIC/MAT	COMBUSTIBLE	980,00 euros	294,00 euros
BMW 1ER REIHE	GRIS	1283KMD	2007 / 2007	Diésel		
Estado de conservación de vehículo					Datos del Depositario:	
CARROCERÍA: BIEN INTERIORES: BIEN PINTURA: BIEN NEUMÁTICOS: BIEN		Otros datos: DAÑOS GENERALES POR USO E INMOVILIZACION. EXISTEN CATAS EN INTERIORES Y EN GUARNECIDOS.			HUERTA PIMENTEL - CALLEJON DE LA MARINA HUERTA PIMENTEL, MELILLA Melilla 52005 Melilla Contacto: Teléfono: 679418911	







LOTE: 018

ED 1/2021 MADRID

Exp. Melilla 2018/0353					GARANTÍA: 140,00 euros	
DESCRIPCIÓN DEL BIEN					TASACIÓN	Importe mínimo de la Oferta
BIEN	COLOR	MATRÍCULA	FABRIC/MAT	COMBUSTIBLE	1.400,00 euros	420,00 euros
NISSAN XTRAIL	NEGRO	5241JBC	2002 / 2014	Diésel		
Estado de conservación de vehículo					Datos del Depositario:	
CARROCERÍA: REGULAR INTERIORES: MAL PINTURA: REGULAR NEUMÁTICOS: MAL		Otros datos: REMATRICULADO EN EL AÑO 2014. DAÑOS GENERALES POR USO E INMOVILIZACIÓN. VARIAS INCISIONES EN FALSO TECHO Y GUÍA TRANSVERSAL DEL MALETERO. PEQUEÑAS ABOLLADURAS Y RASPONES LOCALIZADOS. PERDIDA DE COLOR EN LA PINTURA. DESMONTADOS PARTE DEL SALPICADERO, GUANTERA Y EL REVESTIMIENTO DEL TECHO Y			HUERTA PIMENTEL - CALLEJON DE LA MARINA HUERTA PIMENTEL, MELILLA Melilla 52005 Melilla Contacto: Teléfono: 679418911	



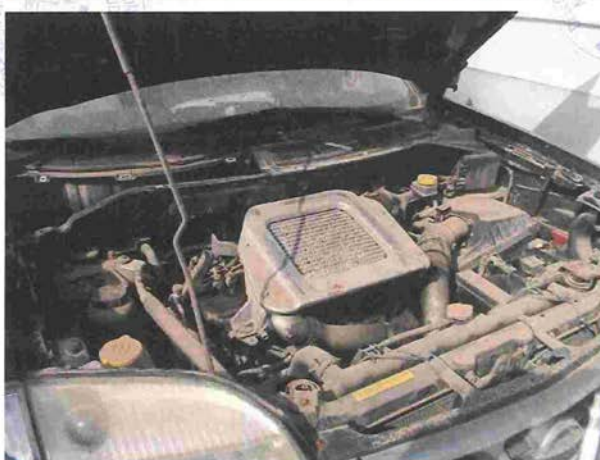



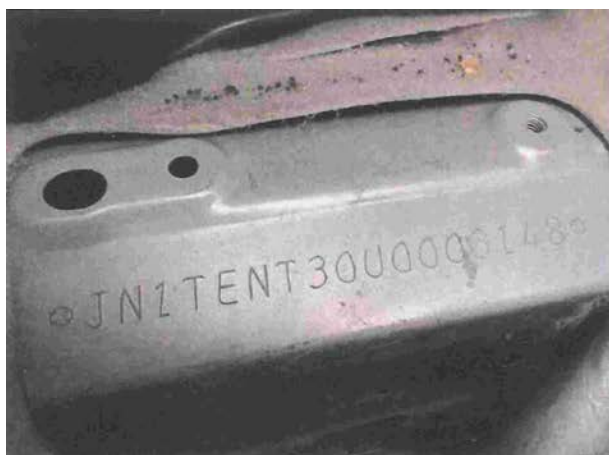



INSPECCIONES TÉCNICAS		
Fecha: 06-11-2014 Validad: 06-11-2015 Firma y sello	Fecha: Validad: Firma y sello	Fecha: Validad: Firma y sello
294.823 km		
Fecha: Validad: Firma y sello	Fecha: Validad: Firma y sello	Fecha: Validad: Firma y sello
Fecha: Validad: Firma y sello	Fecha: Validad: Firma y sello	Fecha: Validad: Firma y sello
Fecha: Validad: Firma y sello	Fecha: Validad: Firma y sello	Fecha: Validad: Firma y sello
Reformas en el vehículo / Diligencia de venta		

A.1 Nombre del fabricante del vehículo base	F.4 Altura total	O.1.1 Barra de tracción
A.2 Dirección del fabricante del vehículo base	F.5 Anchura total	O.1.2 Semirremolque
B.1 Nombre del fabricante del vehículo completado	F.5.1 Anchura máxima carrozable	O.1.3 Remolque eje central
B.2 Dirección del fabricante del vehículo completado	F.6 Longitud total	O.1.4 Remolque sin freno
C.1 Código ITV	F.6.1 Longitud máxima carrozable	O.2.1 Masa máxima remolque técnicamente admisible con frenos mecánicos
C.2 Clasificación del vehículo	F.7 Vía anterior	O.2.2 Masa máxima remolque técnicamente admisible con frenos de inercia
C.3 Control VIN	F.7.1 Vía posterior	O.2.3 Masa máxima remolque técnicamente admisible con frenos hidráulicos o neumáticos
D.1 Marca	F.8 Voladizo posterior	O.3 Tipo de freno de servicio
D.2 Tipo / Variante / Versión	F.8.1 Voladizo máximo posterior carrozable	P.1 Cilindrada
D.3 Denominación comercial del vehículo	G Masa en Orden de marcha (MOM)	P.1.1 N° y disposición de los cilindros
D.4 Procedencia	G.1 Masa en vacío para vehículos categoría L	P.2 Potencia del motor
E Número de identificación del vehículo	G.2 Masa Mínima Admisible del vehículo completado	P.2.1 Potencia Fiscal
EP Estructura de protección	J Categoría del vehículo	P.3 Tipo de combustible o fuente de energía
EP.1 Marca de la estructura de protección	J.1 Carrocería del vehículo	P.5 Código de identificación del motor
EP.2 Modelo de la estructura de protección	J.2 Clase	P.5.1 Fabricante o marca del motor
EP.3 N° de homologación de la estructura de protección	J.3 Volumen de botegas	Q Relación potencia/masa
EP.4 N° identificativo de la estructura de protección	K Número de homologación del vehículo base	R Color
F.1 Masa Máxima en carga Técnica Admisible (MMA)	K.1 Número de homologación del vehículo completado	S.1 N° de plazas de asiento/N° de asientos o sillones
F.1.1 Masa Máxima en carga Técnica Admisible en cada eje 11200 kg	K.2 N° certificado TITV vehículo base	S.1.1 Cinturones de seguridad
F.1.5 Masa Máxima en carga Técnica Admisible en 5ª rueda o pivote de acoplamiento	L N° de ejes y ruedas	S.2 N° de plazas de pie
F.2 Masa Máxima en carga Admisible del vehículo en circulación (MMA)	L.1 Ejes motrices	T Velocidad máxima
F.2.1 Masa Máxima autorizada en cada eje 11200 kg	L.2 Dimensiones de los neumáticos	U.1 Nivel sonoro en parado
F.3 Masa Máxima Técnica Admisible del conjunto (MMTAC)	M.1 Distancia entre ejes 1°-2°-3°	U.2 Velocidad del motor a la que se mide el nivel sonoro a vehículo parado
F.3.1 Masa Máxima Autorizada del conjunto (MMC)	M.4 Distancia entre 5ª rueda o pivote de acoplamiento y último eje	V.7 Emisiones de CO <sub>2</sub>
	O.1 Masa Remolqueable con freno/Masa remolqueable técnicamente admisible del vehículo de motor en caso de:	V.8 Emisiones de CO
		V.9 Nivel de emisiones
		Z Año y nº de orden de la serie corta
		(1) Código pdf 417.

LOTE: 019

ED 1/2021 MADRID

Exp. Almería 2019/0088					GARANTÍA: 130,00 euros	
DESCRIPCIÓN DEL BIEN					TASACIÓN	Importe mínimo de la Oferta
BIEN	COLOR	MATRÍCULA	FABRIC/MAT	COMBUSTIBLE	1.300,00 euros	390,00 euros
OPEL VIVARO	GRIS	1DVD784	2005 / 2006	Diésel		
Estado de conservación de vehículo					Datos del Depositario:	
CARROCERÍA: BIEN INTERIORES: BIEN PINTURA: REGULAR NEUMÁTICOS: MAL		Otros datos: DAÑOS GENERALES POR USO E INMOVILIZACIÓN. PAIS. BÉLGICA			JUAN JOSE CARA TARIFA-SANTA FE DE MONDÚJAR CTRA. A-348; KM.124 Santa Fe de Mondújar 04420 Almería Contacto: MONICA CARA Teléfono: 950880007	





GENERAL MOTORS BELGIUM N.V.  
NOORDERLAAN 401, HAVEN 500  
B-2030 ANTWERPEN



Volgnummer : 622925  
N° d'ordre :

## GELIJKVORMIGHEIDSATTEST CERTIFICAT DE CONFORMITE

**De ondergetekende : Nico Everaert**  
Je soussigné:

**Diensthooft Typegoedkeuring**  
Chef de Service Homologation

**bevestigt dat het voertuig:**  
atteste que le véhicule:

1. Aard / Genre:
2. Merk / Marque:
3. Type / Type:
4. Chassisnummer / Numéro de châssis:

LICHTE VRACHTWAGEN/CAMIONNETTE  
OPEL VIVARO  
LF7BC2  
W0LF7BCB66V618813

**Volledig overeenstemt met het type beschreven in de in de aanvraag om goedkeuring  
voorkomende beschrijving, geïdentificeerd door het Ministerie van Verkeerswezen**  
est entièrement conforme au type décrit dans la notice descriptive figurant dans la demande  
d'agrément, identifié par le Ministère des Communications

**en opgenomen in proces verbaal van goedkeuring nr. U/20016**  
et faisant l'objet du procès-verbal d'agrément n°

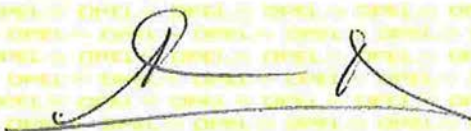

**Gedaan te Antwerpen op**  
Fait à Antwerpen le

**22-12-2005**



## IDENTIFICATIEVERSLAG

Autokeuring

A.V. Station nr 54  
Lanklaarsesteenweg 5  
3665 As  
tel: (078) 05 90 54  
fax: (078) 05 91 54

Te bewaren in het voertuig

uitgereikt op : 28/08/2015

Nummerplaat	: 1DVD784	PVG nr.	: U20016
Chassisnummer	: WOLF7BCB66V618813 / 88	Aantal assen	: 2
Merk	: OPEL VIVARO	Motorassen	: 1
Code carrosserie	: A1	Ophanging	: Mechanisch
Aard	: Lichte vrachtwagen CT		

Tarra (Massa rijklaar voertuig)	:	1874	kg
Maximale Toegelaten Massa (MTM)	:	2940	kg
MTM Sleep	:	4900	kg
MTSM zonder rem	:	750	kg
MTSM met oplooptrem	:	2000	kg
Nuttig laadvermogen(MTM-Tarra-75kg)	:	991	kg

Code koppeling	:	4	Bol
Aantal plaatsen (A)	:	4+	1



LOTE: 020

ED 1/2021 MADRID

Exp. Huelva 2016/0150					GARANTÍA: 100,80 euros	
DESCRIPCIÓN DEL BIEN					TASACIÓN	Importe mínimo de la Oferta
BIEN	COLOR	MATRÍCULA	FABRIC/MAT	COMBUSTIBLE	1.008,00 euros	302,40 euros
FIAT STILO	NEGRO	7373BSF	2002 / 2002	Gasolina		
Estado de conservación de vehículo					Datos del Depositario:	
CARROCERÍA: BIEN INTERIORES: BIEN PINTURA: BIEN NEUMÁTICOS: REGULAR		Otros datos: DAÑOS GENERALES POR USO E INMOVILIZACIÓN. PARABRISAS FRACTURADO. DAÑOS LEVES EN CHAPA Y PINTURA.			ANA MARÍA RAMOS-JUAN PEDRO NOVOA LÓPEZ POLÍGONO INDUSTRIAL DOMINICANO, 37C Bollullos Par del Condado Huelva Contacto: Teléfono: 669587263	



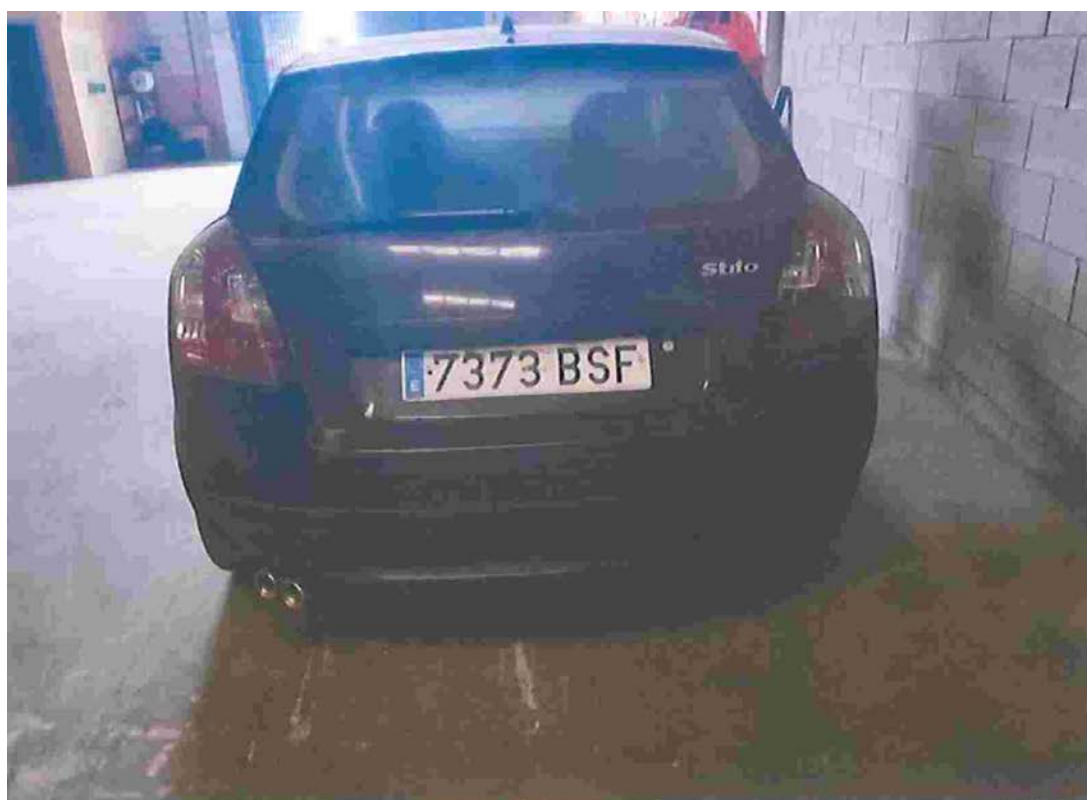

Trasera y lateral





Frontal del vehículo y lateral



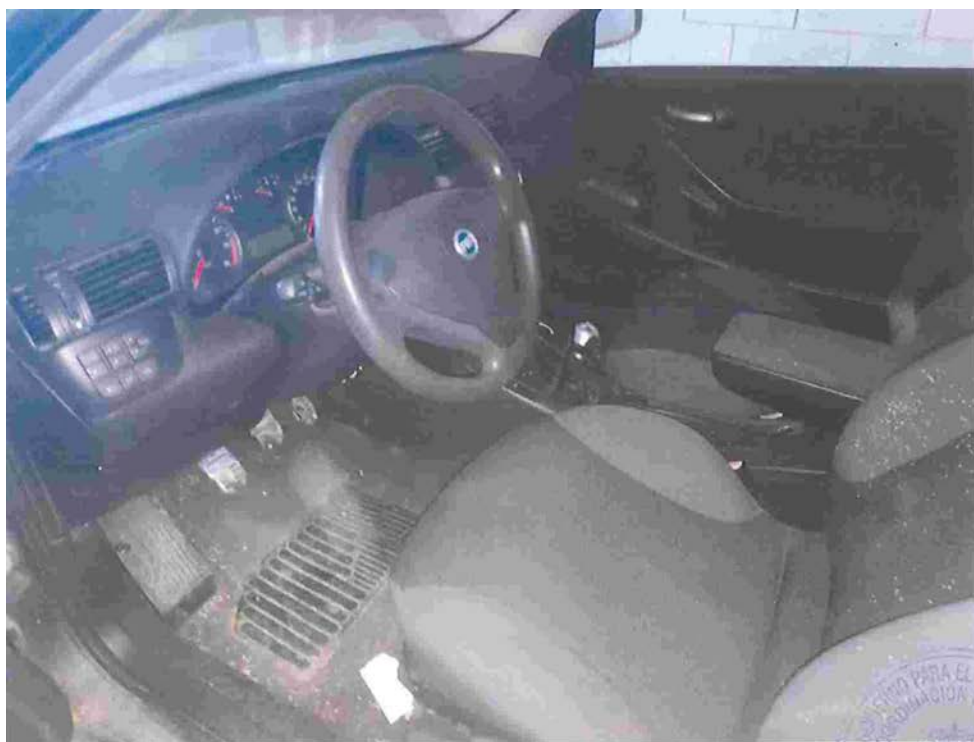

Interior del vehículo





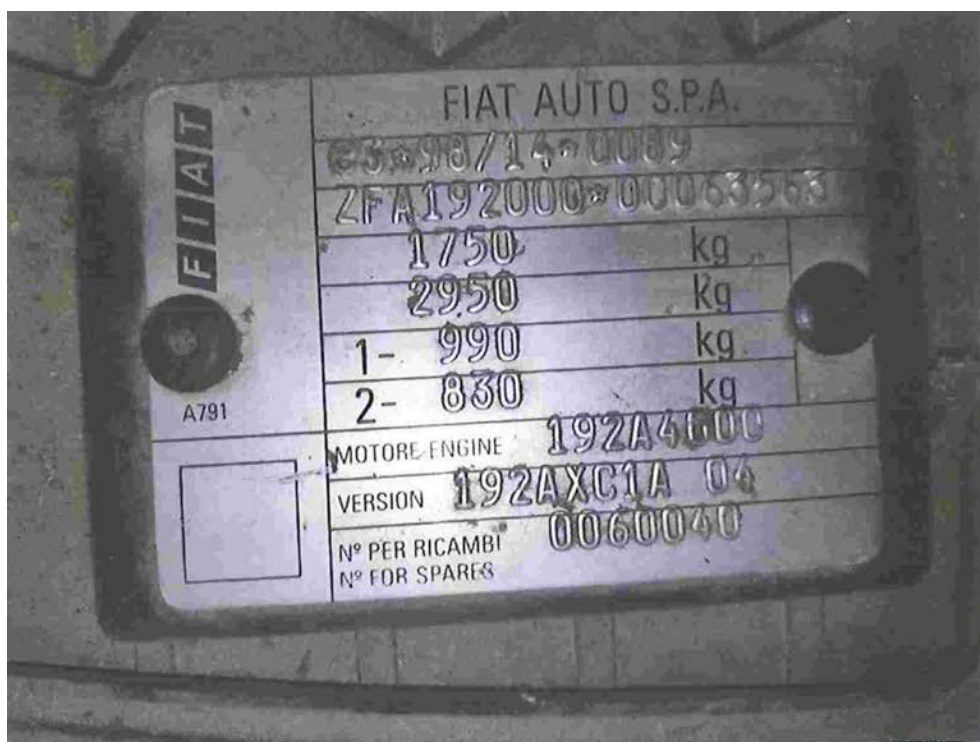

Bastidor contrastado





LOTE: 021

ED 1/2021 MADRID

Exp. Murcia 2017/0137					GARANTÍA: 60,00 euros	
DESCRIPCIÓN DEL BIEN					TASACIÓN	Importe mínimo de la Oferta
BIEN	COLOR	MATRÍCULA	FABRIC/MAT	COMBUSTIBLE	600,00 euros	180,00 euros
RENAULT KANGOO	AZUL	4451DZN	2006 / 2006	Diésel		
Estado de conservación de vehículo					Datos del Depositario:	
CARROCERÍA: REGULAR INTERIORES: MAL PINTURA: MAL NEUMÁTICOS: MAL		Otros datos: DAÑOS GENERALES POR USO E INMOVILIZACION. SIN BATERIA.			MUNICIPAL LORCA-MURCIA PLAZA OVALO, 3 Lorca 30800 Murcia Contacto: SR. SANTOS GONZALEZ 968477051 Teléfono: 968467858	



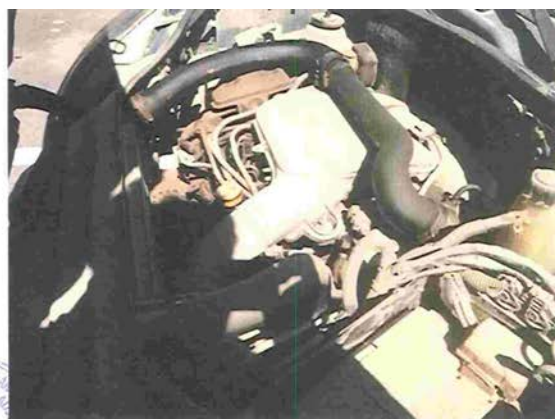





LOTE: 022

ED 1/2021 MADRID

Exp. Málaga 2018/0690					GARANTÍA: 70,00 euros	
DESCRIPCIÓN DEL BIEN					TASACIÓN	Importe mínimo de la Oferta
BIEN	COLOR	MATRÍCULA	FABRIC/MAT	COMBUSTIBLE	700,00 euros	210,00 euros
BMW 320	BLANCO	9638BSX	2002 / 2002	Diésel		
Estado de conservación de vehículo					Datos del Depositario:	
CARROCERÍA: BIEN INTERIORES: REGULAR PINTURA: REGULAR NEUMÁTICOS: MAL		Otros datos: DAÑOS GENERALES POR USO E INMOVILIZACIÓN. CAPO CON SIGNOS DE MOHO Y PUNTOS DE OXIDACIÓN. TAPICERÍA CON SUCIEDAD. LUNA CONDUCTOR PARCIALMENTE ABIERTA. SIN BATERÍA.			PROVINCIAL MALAGA (FINCA VIRGEN GRACIA) C/ CERRO DEL ATAJO, S/N Cártama 29570 Málaga Contacto: FRANCISCO RAMOS Teléfono: 952421319	



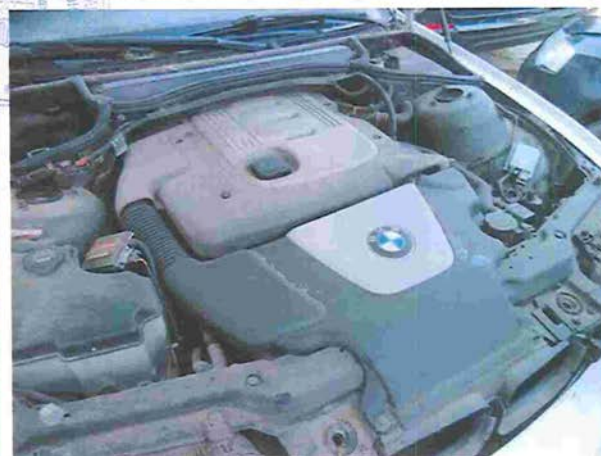







LOTE: 023

ED 1/2021 MADRID

Exp. Valencia/València 2018/0417					GARANTÍA: 260,00 euros	
DESCRIPCIÓN DEL BIEN					TASACIÓN	Importe mínimo de la Oferta
BIEN	COLOR	MATRÍCULA	FABRIC/MAT	COMBUSTIBLE	2.600,00 euros	780,00 euros
AUDI A3	BLANCO	9089DCM	2004 / 2004	Gasolina		
Estado de conservación de vehículo					Datos del Depositario:	
CARROCERÍA: BIEN INTERIORES: MAL PINTURA: REGULAR NEUMÁTICOS: MAL		Otros datos: AUTOMÁTICO, DAÑOS GENERALES POR USO E INMOVILIZACIÓN. ESTADO DE CONSERVACIÓN DEFICIENTE. INTERIORES DESMONTADOS Y DAÑADOS POR LA HUMEDAD. SISTEMA DE FRENO OXIDADO. NEUMÁTICOS PARA SUSTITUIR.			STOCK CIRCUIT SL AUTOVIA A-3, SALIDA 334; PARKING 12 Chestre 46380 Valencia/València Contacto: LORENZO CUESTA Teléfono: 962514040	







LOTE: 024

ED 1/2021 MADRID

Exp. Málaga 2018/1089					GARANTÍA: 180,00 euros	
DESCRIPCIÓN DEL BIEN					TASACIÓN	Importe mínimo de la Oferta
BIEN	COLOR	MATRÍCULA	FABRIC/MAT	COMBUSTIBLE	1.800,00 euros	540,00 euros
JEEP GRAND CHEROKEE	GRIS	5552CHM	1999 / 1999	Diésel		
Estado de conservación de vehículo					Datos del Depositario:	
CARROCERÍA: BIEN INTERIORES: REGULAR PINTURA: REGULAR NEUMÁTICOS: MAL		Otros datos: AUTOMATICO. VEHICULO TODOTERRENO DEL AÑO 1999 REMATRICULADO EN 2003. PINTURA DESGASTADA POR INTEMPERIE. RUEDAS CRISTALIZADAS. DESGASTE DE MATERIALES INTERIORES PLASTICOS. SIN CARGA DE BATERIA. SE OBSERVAN PERDIDAS DE FLUIDOS. NO SE HA PODIDO PONER EN MARCHA POR LO QUE SE DESCONOCE EL ESTADO Y FUNCIONAMIENTO DEL MOTOR,			PROVINCIAL MALAGA (FINCA VIRGEN GRACIA) C/ CERRO DEL ATAJO, S/N Cártama 29570 Málaga Contacto: FRANCISCO RAMOS Teléfono: 952421319	



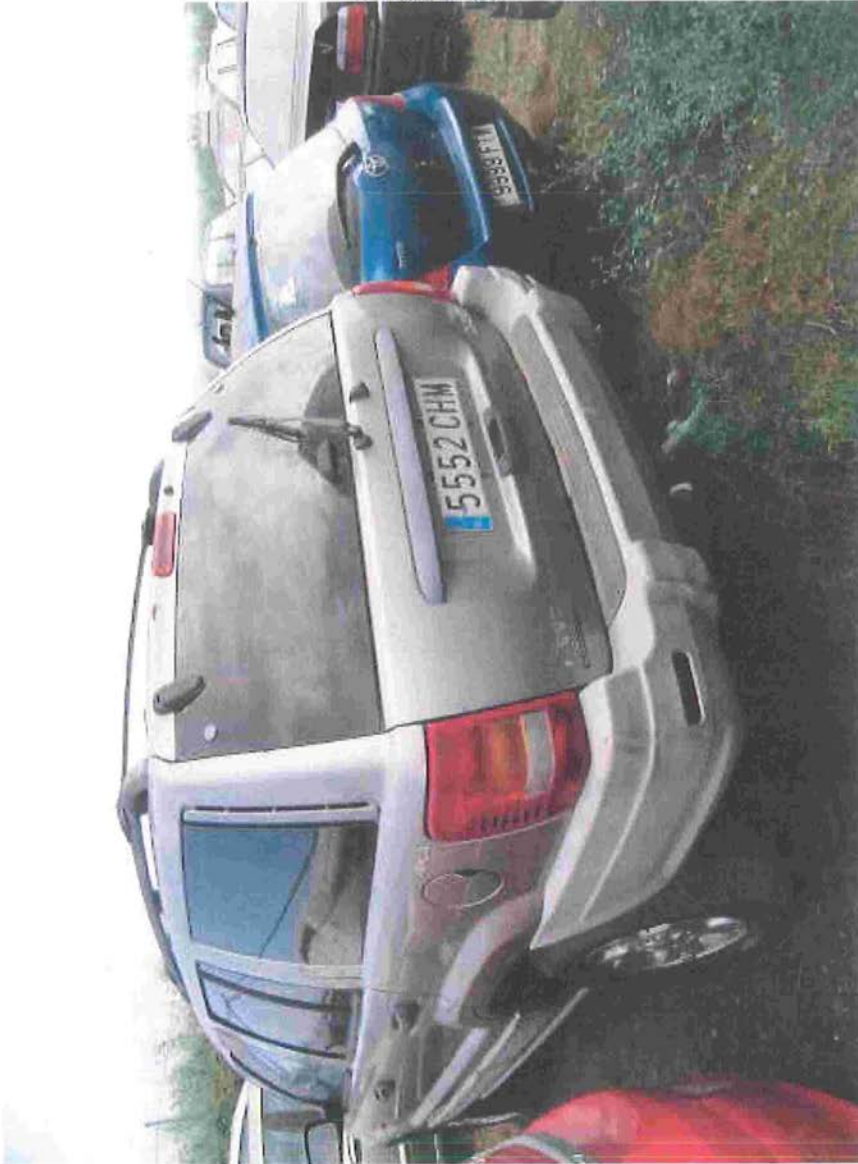

Exp. nº TS201800032901 MCA: 1089/2018 - V01



Exp. nº TS201800032901 MCA: 1089/2018 - V01

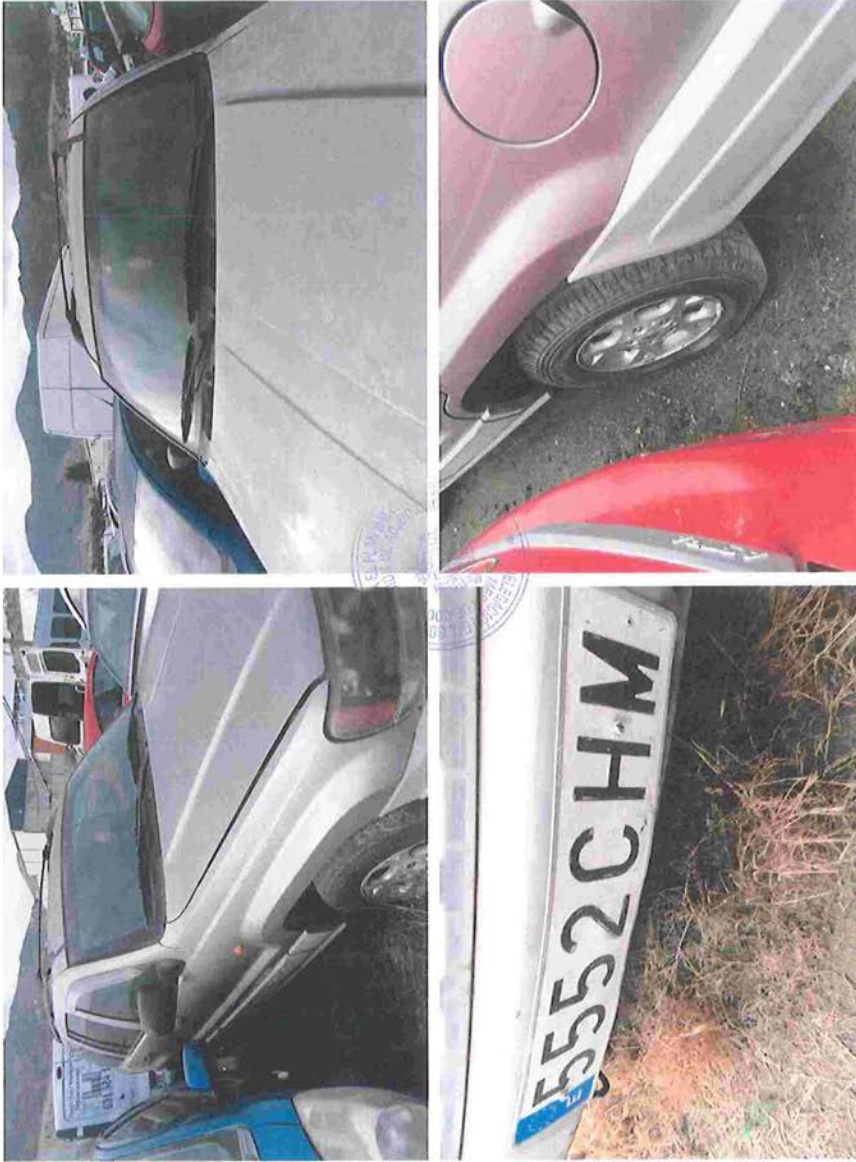

Exp. nº TS201800032901 MCA: 1089/2018 - V01



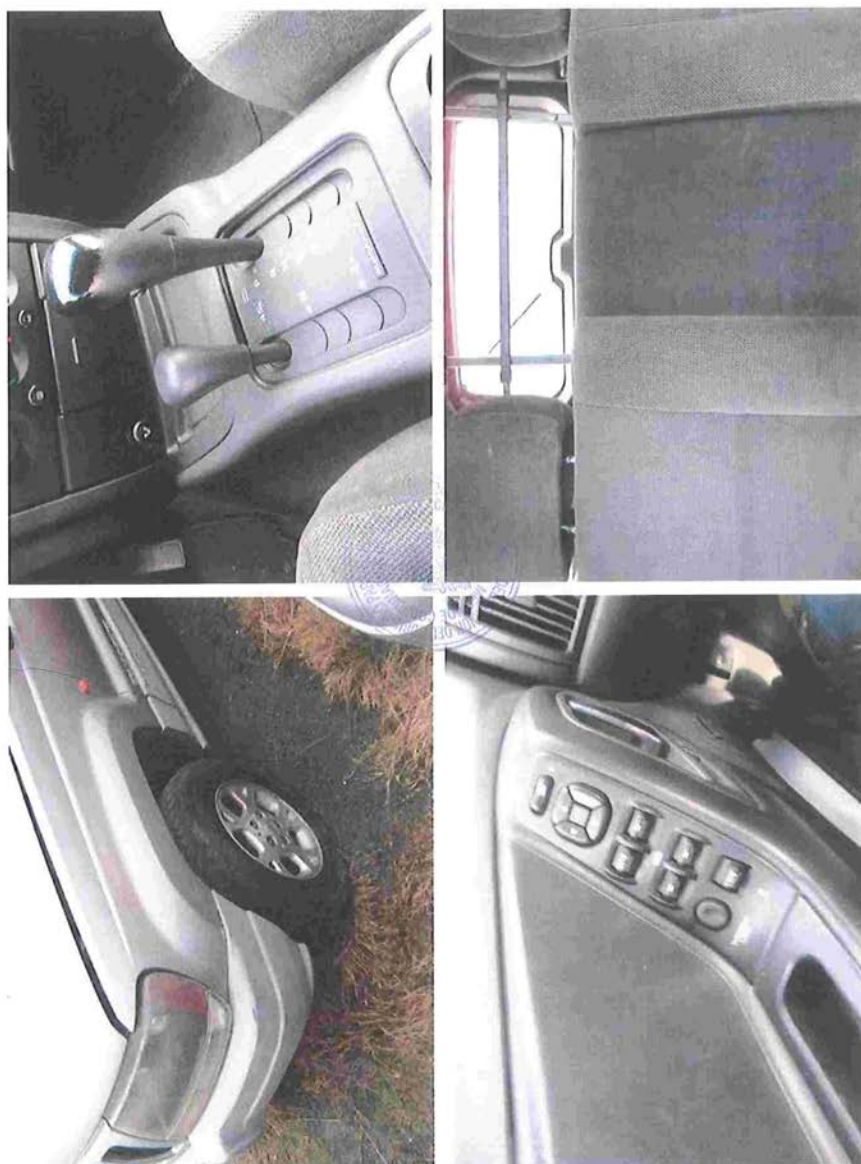





LOTE: 025

ED 1/2021 MADRID

Exp. Almería 2020/0400					GARANTÍA: 80,00 euros	
DESCRIPCIÓN DEL BIEN					TASACIÓN	Importe mínimo de la Oferta
BIEN	COLOR	MATRÍCULA	FABRIC/MAT	COMBUSTIBLE	800,00 euros	240,00 euros
RENAULT MEGANE	GRIS	9152KSK	2003 / 2018	Gasolina		
Estado de conservación de vehículo					Datos del Depositario:	
CARROCERÍA: REGULAR INTERIORES: REGULAR PINTURA: REGULAR NEUMÁTICOS: MAL		Otros datos: DAÑOS GENERALES POR USO E INMOVILIZACIÓN. REMATRICULADO EN EL AÑO 2018.			JUAN JOSE CARA TARIFA-SANTA FE DE MONDÚJAR CTRA. A-348; KM.124 Santa Fe de Mondújar 04420 Almería Contacto: MONICA CARA Teléfono: 950880007	



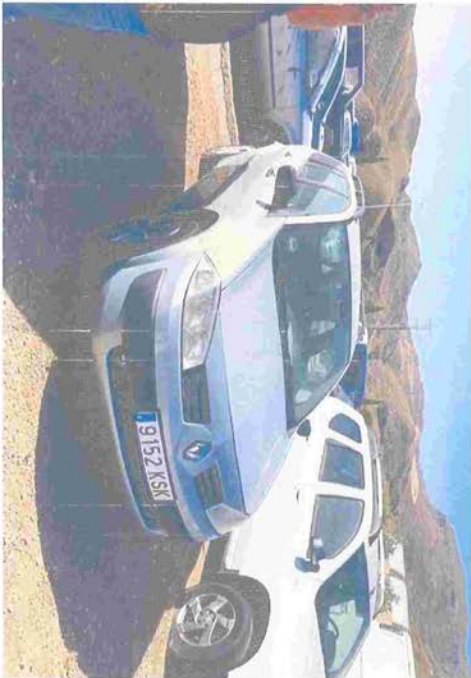



**A** N.º de Serie **1148841**

Matrícula		Certificado N.º	
 9152SK 524890		3003/03040/18	
C.L.	1000 TURISMO SIN ESPECIFICAR	Código	Descripción
A.1	Renault s.a.s.	Z	---
A.2	13-15 Qual Alphonse le Gallo,92100 Boulogne Billancourt ,France	G	1285
B.1	---	E.1	1790
B.2	---	F.1.1	1015 / 1010
D.1	RENAULT	F.1.5	---
D.2	M / KM0H / KM0H0H	F.2	1790
D.3	MEGANE	F.2.1	1015 / 1010
E	V/F1KM0H0H29624890	F.3	2800
J	M1	F.3.1	2800
J.1	AC	O.1	---
J.2	---	O.1.1	---
J.3	---	O.1.2	---
R	GRIS	O.1.3	1300
D.6	EEE	O.1.4	650
K	6298/14027205	F.4	1505
K.1	---	F.5	1777
K.2	---	F.6	4500
		F.7	1518*
		F.7.1	1514*
		F.8	972
El organismo inspector		Código	Descripción
Observaciones:		M.1	2686
27/11/2018, ITV 3003. EMISION DE TARJETA EN CUMPLIMIENTO DEL ART. 5.3 b)		M.4	---
R.D. 750/2010. VEHICULO YA MATRICULADO PROCEDENTE DEL EEE (ALEMANIA).		L	2.4
FECHA DE 1ª MATRICULACION: 04/11/2003.		L.0	---
INSECCION VALIDA HASTA: 27/11/2019.		L.1	1,1º
		L.2	4-195/65 R 15 91T/H
		P.5.1	Renault
		P.5	K4J D7
		P.3	G
		P.1	1390
		P.1.1	4, en línea
		P.2	72
		P.2.1	10,71
		S.1	5
		S.2	---
		U.1	82
		U.2	4500
		V.7	166
		V.9	Euro 3
Opciones incluidas en la homologación de tipo			
MEDM OPC.: 205/55R16 91H: 205/50R17 89V. *F.7 (VIA ANT)/F.7.1 (VIA POST.): 1510/1506 mm. BARRAS DE TECHO.			
Fecha de emisión: 27/11/2018			

EJEMPLAR PARA EL USUARIO



DESCRIPCIÓN DE LOS CÓDIGOS	
A.	Número de matrícula
B.	Fecha de primera matriculación
C.1.1.	Apellidos o razón social
C.1.2.	Nombre
C.1.3.	Domicilio
C.4.	(c) No está identificado en el permiso de circulación como propietario del vehículo
D.1.	Potencia
D.2.	Tipo/Variante/versión (si procede)
D.3.	Denominación comercial
D.4.)	Servicio a que se destina
E.	Número de identificación
F.1.	Peso máximo en carga técnicamente admisible (en kg) (excepto para motocicletas)
F.2.	Peso máximo en carga admisible del vehículo en circulación en España (en kg)
G.	Peso del vehículo en servicio con carretera y con dispositivo de acoplamiento si se trata de un vehículo tractor de categoría agrícola a la M-1 (en kg)
H.	Período de validez de la matriculación, si no se illimado
I.	Fecha de matriculación a la que se refiere el presente permiso
(I.1.)	
(I.2.)	Lugar de expedición
K.	Número de homologación (si procede)
P.1.	Cilindrada (en cm <sup>3</sup> )
P.2.	Potencia neta máxima (en kW) (si procede)
P.3.	Tipo de combustible o de fuente de energía
Q.	Relación potencia/peso (en kW/kg) (únicamente para motocicletas)
S.1.	Número de plazas de asiento, incluido el asiento del conductor
S.2.	Número de plazas de pie (en su caso)

ROM-FMMT

REINO DE ESPAÑA



MINISTERIO DEL INTERIOR  
DIRECCIÓN GENERAL DE TRÁFICO

## PERMISO DE CIRCULACIÓN

Charakterisierung in Sprache  
Ordnung o registraci  
Registrierungstat  
Zulassungsberechtigung  
Registrierungstat  
Vahitukuluopetus  
Htotoonvntu Eppuapit  
Registron certidada  
Certificat d'autorisation  
Htotoonvntu Eppuapit  
Registron certidada  
Certificat d'autorisation  
Registrierungstat

COMUNIDAD EUROPEA

17-03121553





A	9152KSK
B	04-11-2003
H	-----
I	21-12-2018
(I.1)	21-12-2018
(I.2)	ALMERIA
C.1.1	KRASOV
C.1.2	VITALII
C.1.3	-----
C.4	c
D.1	RENAULT
D.2	M / KM0H / KM0H0H
D.3	MEGANE
(D.4)	PARTICULAR - SIN ESPECIFICAR

E	VF1KM0H0H129624890
F.1	1790
F.2	1790
G	1285
K	E2*98/14*0272*05
P.1	1390
P.2	72.0
P.3	GASOLINA
Q	-----
S.1	5
S.2	-----

OBSERVACIONES:  
Documento válido si acompaña ITV en vigor  
Próxima ITV: 27-11-2019

ALO



LOTE: 026

ED 1/2021 MADRID

Exp. Huelva 2019/1165					GARANTÍA: 119,20 euros	
DESCRIPCIÓN DEL BIEN					TASACIÓN	Importe mínimo de la Oferta
BIEN	COLOR	MATRÍCULA	FABRIC/MAT	COMBUSTIBLE	1.192,00 euros	357,60 euros
FORD TRANSIT	BLANCO	0137DNF	2005 / 2005	Diésel		
Estado de conservación de vehículo					Datos del Depositario:	
CARROCERÍA: BIEN INTERIORES: REGULAR PINTURA: BIEN NEUMÁTICOS: REGULAR		Otros datos: DAÑOS GENERALES POR USO E INMOVILIZACION. CRISTAL DELANTERO DERECHO FRACTURADO. FALTA RETROVISOR DERECHO.			ANA MARÍA RAMOS-JUAN PEDRO NOVOA LÓPEZ POLÍGONO INDUSTRIAL DOMINICANO, 37C Bollullos Par del Condado Huelva Contacto: Teléfono: 669587263	

## REPORTAJE FOTOGRÁFICO



Frente y lateral



Trasera y otro lateral





Interior

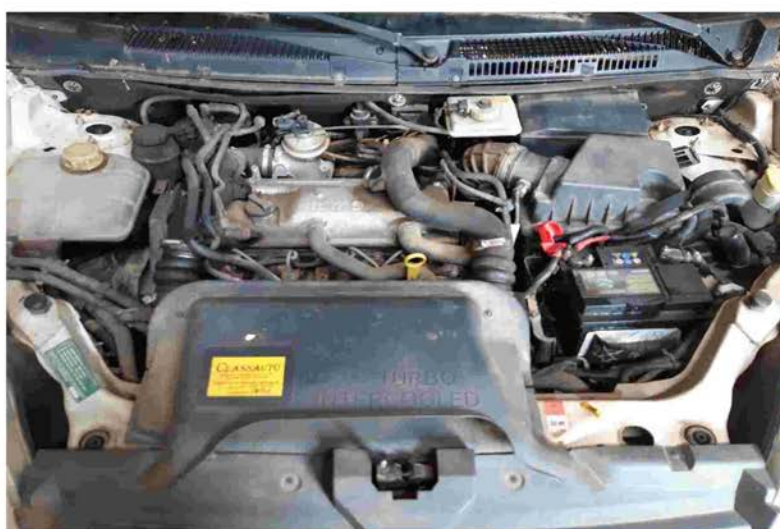

Motor



LOTE: 027

ED 1/2021 MADRID

Exp. Huesca 2020/0159					GARANTÍA: 361,30 euros	
DESCRIPCIÓN DEL BIEN					TASACIÓN	Importe mínimo de la Oferta
BIEN	COLOR	MATRÍCULA	FABRIC/MAT	COMBUSTIBLE	3.613,00 euros	1.083,90 euros
NISSAN NAVARA	GRIS	7306FBK	2006 / 2006	Diésel		
Estado de conservación de vehículo					Datos del Depositario:	
CARROCERÍA: BIEN INTERIORES: REGULAR PINTURA: REGULAR NEUMÁTICOS: REGULAR		Otros datos: RAYAS EN AMBOS ESPEJOS, AMBOS FAROS, CAPO, PARAGOLPES DELANTERO, ALETA Y COSTADO TRASERO DERECHO.			TALLERES NADAL, S.A. C/ DIVISIÓN 52 NAVE:2-3, 22006 HUESCA C/ DIVISIÓN 52 NAVE: 2-3 HUESCA Huesca 22014 Huesca Contacto: ROBERTO Teléfono: 974 221 969	











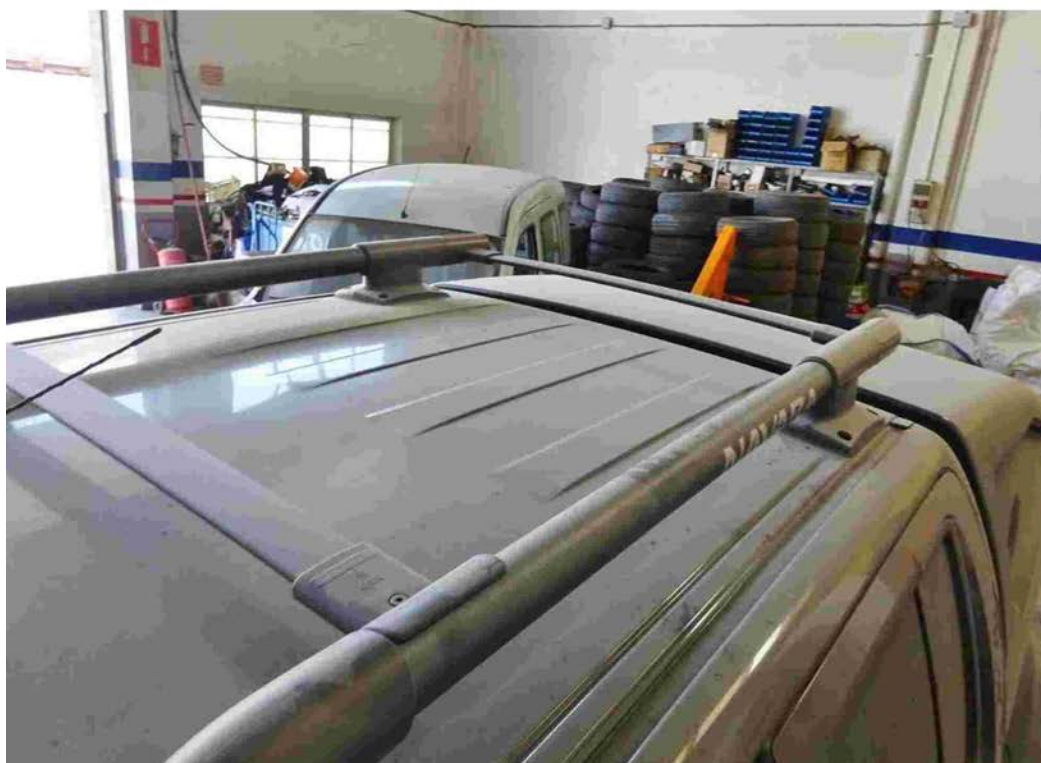





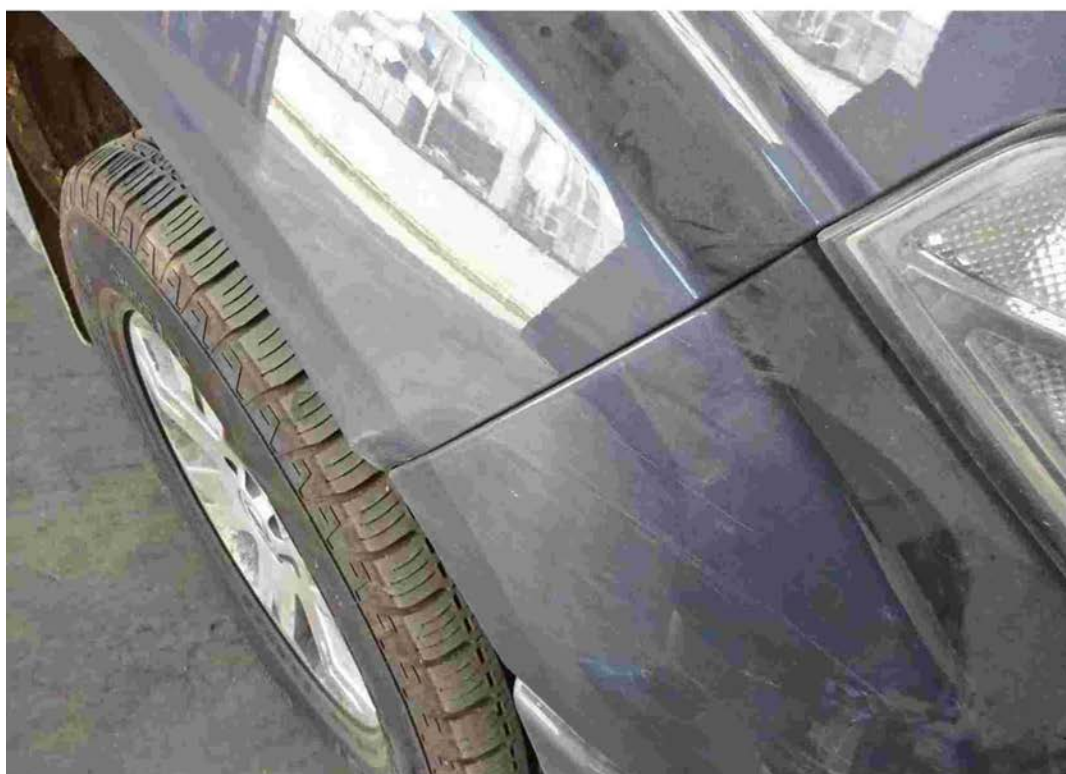

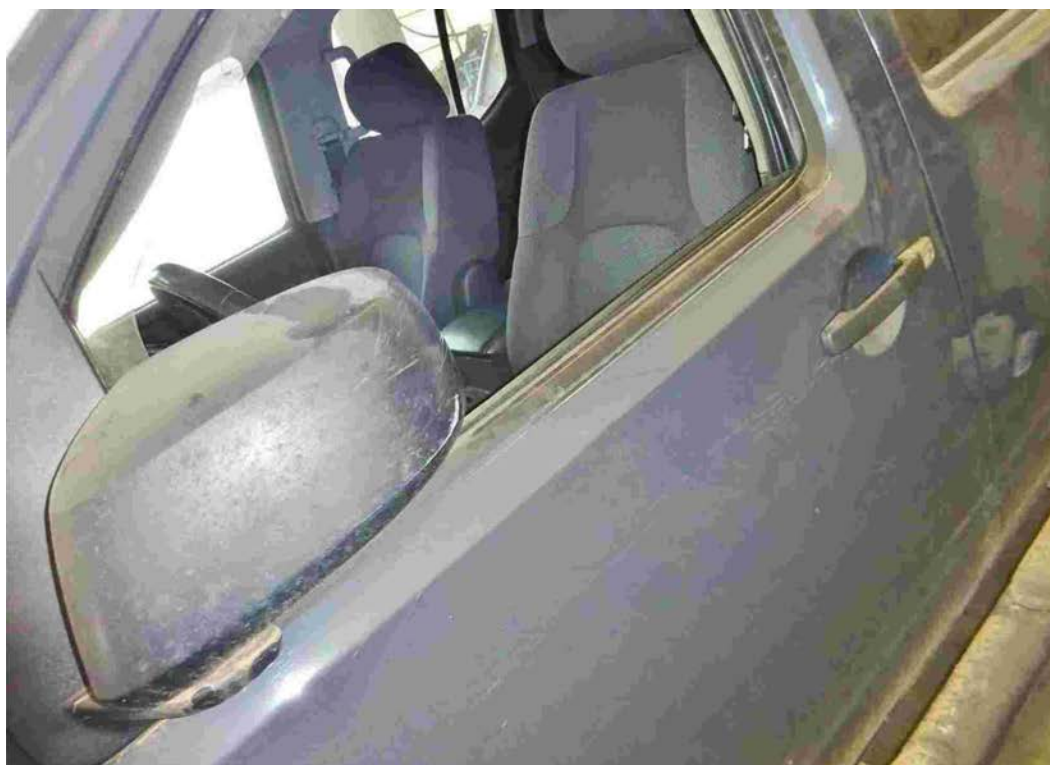







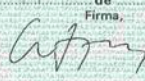
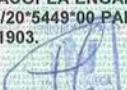

<b>Nº SERIE</b> 36675189 <b>B</b>		<b>MATRÍCULA</b>
 <b>NISSAN MOTOR ESPAÑA, S. A.</b> Torre Nissan (Plaza Cerdà) - General Almirante, 2-8 - 08014 Barcelona Teléfono 93 290 74 86 - Fax 93 290 74 49		
<b>Número de identificación:</b> 36675189		
<b>Clasificación del vehículo:</b> 36675189		<b>Nº CERTIFICADO</b>
<b>Marca:</b> NISSAN <b>Tipo:</b> 36675189 <b>Variante:</b> 36675189 <b>Denominación comercial:</b> 36675189 <b>Tara (kg):</b> 36675189 <b>MTMA/MMA (Kg):</b> 36675189 <b>MTMA/MMA 1º E (kg):</b> 36675189 <b>MTMA/MMA 2º E (kg):</b> 36675189 <b>MTMA/MMA 3º E (kg):</b> 36675189 <b>MTMA/MMA 4º E (kg):</b> 36675189 <b>MMR S/F, c/F (kg):</b> 36675189 <b>Neumáticos:</b> 36675189 <b>Nº de asientos:</b> 36675189 <b>Volumen de bodega:</b> 36675189	<b>Clase:</b> 36675189 <b>Altura total (mm):</b> 36675189 <b>Anchura total (mm):</b> 36675189 <b>Via anterior/posterior (mm):</b> 36675189 <b>Longitud total (mm):</b> 36675189 <b>Voladizo posterior (mm):</b> 36675189 <b>Distancia eje 1º/2º (mm):</b> 36675189 <b>Distancia eje 2º/3º (mm):</b> 36675189 <b>Distancia eje 3º/4º (mm):</b> 36675189 <b>Distancia 5ª rueda/últ. (mm):</b> 36675189 <b>Motor: Marca:</b> 36675189 <b>Tipo:</b> 36675189 <b>Nº Cilindros/Cilindrada (cm³):</b> 36675189 <b>Potencia fiscal/real (C.V./KW):</b> 36675189	
<b>Opciones incluidas en la homologación de tipo:</b> 36675189		
<b>Observaciones:</b> 36675189		
Por las piezas de origen extranjero incorporadas a este vehículo se han satisfecho los correspondientes derechos de Aduanas. El abajo firmante, legalmente autorizado por <b>NISSAN MOTOR ESPAÑA, S. A.</b> , certifica que el vehículo carrozado cuyas características se reseñan es completamente conforme con el tipo homologado con la contraseña <b>36675189</b> , así como con las opciones arriba incluidas. <b>36675189</b> de <b>36675189</b> de <b>36675189</b> Firma: 		
Inscrita en el R. M. de Barcelona, Tomo 27.406, Folio 162, Hoja B-117.849 - N.I.F. A-60622743		
<b>Reformas autorizadas:</b> GU/06-07-2006.- REFORMA: ACOPLA ENGANCHE DE REMOLQUE MARCA BRINK Nº DE HOMOLOGACION e11*94/20*5449*00 PARA REMOLQUE HASTA 750 KG S/FRENO 6 3000 KG C/FRENO.-ITV Nº 1903. 		

<b>REINO DE ESPAÑA</b>  <b>MINISTERIO DEL INTERIOR</b> <b>DIRECCION GENERAL DE TRAFICO</b>	<b>MINISTRO DE CIRCULACIÓN</b> <b>MINISTERIO DE CIRCULACIÓN</b> <b>DIRECCION GENERAL DE TRAFICO</b>	<b>COMUNIDAD EUROPEA</b> 16-00232026
--	---	---



LOTE: 028



ED 1/2021 MADRID

Exp. Melilla 2019/1301					GARANTÍA: 599,00 euros	
DESCRIPCIÓN DEL BIEN					TASACIÓN	Importe mínimo de la Oferta
BIEN	COLOR	MATRÍCULA	FABRIC/MAT	COMBUSTIBLE	5.990,00 euros	1.797,00 euros
RENAULT MIDLUM	BLANCO	1410GCX	2008 / 2008	Diésel		
Estado de conservación de vehículo					Datos del Depositario:	
CARROCERÍA: BIEN INTERIORES: BIEN PINTURA: BIEN NEUMÁTICOS: BIEN		Otros datos: DAÑOS POR USO E INMOVILIZACION. EXISTEN CATAS EN GUARNECIDOS			HUERTA PIMENTEL - CALLEJON DE LA MARINA HUERTA PIMENTEL, MELILLA Melilla 52005 Melilla Contacto: Teléfono: 679418911	







Nº SERIE 4436523 A		MATRICULA
JUNTA DE ANDALUCIA CONSEJ. INNOVACION, CIENCIA Y EMPRESA DELEGACION PROVINCIAL DE ALMERIA		 1410GCX 004226
Número de identificación: VF644AGE000004226		Nº CERTIFICADO
Clasificación del vehículo: 21-25 CAMION MMA > 3.500 KG Y <= 12.000 K FRIGOR		NP-0413-08-00527
Marca: RENAULT	Clase:	
Tipo: 44EL	Altura total (mm):	3380
Variante: V 44AGE4	Anchura total (mm):	2360
Denominación comercial: MIDLUM 220,10	Via anterior/posterior (mm):	1825-55/1733-800
Tara (kg): 5240	Longitud total (mm):	7480
MTMA/MMA (Kg): 10000	Veladizo posterior (mm):	2380
MTMA/MMA 1º E (kg): 3700	Distancia eje 1º/2º (mm):	3800
MTMA/MMA 2º E (kg): 7000	Distancia eje 2º/3º (mm):	
MTMA/MMA 3º E (kg):	Distancia eje 3º/4º (mm):	
MTMA/MMA 4º E (kg):	Distancia 5ª rueda/últ. (mm):	
MMR S/F: c/F (kg): 750/15600	Motor: Marca: RENAULT EURO4C	
Neumáticos: 6/225/75R17,5	Tipo: D-DXI 5 215-EC06	
Nº de asientos: 2;	Nº Cilindros/Cilindrada (cm³): 4-4, 764	
Volumen de bodega:	Potencia fiscal/real (C.V./KW): 22, 42-158	
El vehículo cuyas características se reseñan cumple en esta fecha la reglamentación vigente.		
Por el Organismo Inspector,		
		
Fecha: 01-04-2008	Valedera por:	
Observaciones y reformas autorizadas:		
C.H.: C1-2263		
CAMION FRIGORIFICO EUROFRIGO TIPO: C-6000/T-6443/1004/2008 ITV 0413		
17/04/08. Disminución de la MMA a 8500 Kg con MMA 1º eje: 3700 Kg MMA 2º eje 7000 Kg. ITV 0413.		
 VICAR		



# ESPAÑA

## TARJETA

### INSPECCIÓN TÉCNICA DE VEHÍCULOS

INSPECCIONES TÉCNICAS PERIÓDICAS		MATRÍCULA: 1410 GCX	
Fecha de inspección: 11-05-2006 Valedera hasta/por: 11-05-2011 N° informe inspección: 2016 Firma: 	Fecha de inspección: 23-06-2006 Valedera hasta/por: 23-06-2011 N° informe inspección: 16682 Firma: 		
Fecha de inspección: 06-07-11 Valedera hasta/por: 06-07-16 N° informe inspección: 41386 Firma: 	Fecha de inspección: 06-07-2012 Valedera hasta/por: <b>DESFAVORABLE</b> N° informe inspección: 52832 Firma: 		
Fecha de inspección: 09-07-12 Valedera hasta/por: 09-07-17 N° informe inspección: 52878 Firma: 	Fecha de inspección: 06-09-13 Valedera hasta/por: 06-09-14 N° informe inspección: 43156 Firma: 		
Fecha de inspección: 20 FEB 2015 Valedera hasta/por: 20 FEB 2020 N° informe inspección: 6445 Firma: 	Fecha de inspección: 03 MAR-2015 Valedera hasta/por: 03 MAR-2020 N° informe inspección: 7400 Firma: 		





A	1410 GCX	E	VF644AGE000004226
B		F.1	8500
H		F.2	8500
I	21-04-2008	G	5315
(I.1)	21-04-2008	K	C1/2263
(I.2)	ALMERIA	P.1	764
C.1.1	RODRIGO LOPEZ	P.2	
C.1.2	FELIX	P.3	GASOIL
C.1.3	BALLESTA 8 BJ 04131-RETAMAR ALMERIA ALMERIA	Q	
C.4	C	S.1	002
D.1	RENAULT	S.2	
D.2	44EL		
D.3	MIDLM 220 10		
(D.4)	PUBLICO		

GUARDIA CIVIL  
SERVICIO FISCAL

GUARDIA CIVIL  
SERVICIO FISCAL

GU  
SER

\* 1 4 1 0 G C X \*

VF644AGE000004226\*

AL



GUARDIA CIVIL  
VICIO FISCAL

DESCRIPCIÓN DE LOS CÓDIGOS

A	Número de matrícula
B	Fecha de primera matriculación
C.1.1	Apellidos o razón social
C.1.2	Nombre
C.1.3	Domicilio
C.4	(c) No está identificado en el permiso de circulación como propietario del vehículo
D.1	Marca
D.2	Tipo/Variante/Versión (si procede)
D.3	Denominación comercial
(D.4)	Servicio a que se destina
E	Número de identificación
F.1	Masa máxima en carga técnicamente admisible (en kg) (excepto para motocicletas)
F.2	Masa máxima en carga admisible del vehículo en circulación en España (en kg)
G	Masa del vehículo en servicio con carrocería, y con dispositivo de acoplamiento si se trata de un vehículo tractor de categoría distinta a la M-1 (en kg)
H	Período de validez de la matriculación, si no es ilimitado
I	Fecha de matriculación a la que se refiere el presente permiso
(I.1)	Fecha de expedición
(I.2)	Lugar de expedición
K	Número de homologación (si procede)
P.1	Cilindrada (en cm <sup>3</sup> )
P.2	Potencia neta máxima (en kW) (si procede)
P.3	Tipo de combustible o de fuente de energía
Q	Relación potencia/peso (en kW/kg) (únicamente para motocicletas)
S.1	Número de plazas de asiento, incluido el asiento del conductor
S.2	Número de plazas de pie (en su caso)

RCM-FMNT



REINO DE ESPAÑA



MINISTERIO DEL INTERIOR  
DIRECCIÓN GENERAL DE TRÁFICO

PERMISO DE CIRCULACIÓN

Судженство за упуцаност  
Ovvedieni o regestraci  
Registrierungstzest  
Zulassungsbescnigung  
Registriermitteilung  
Άδεια εκδόση/οπισ/η  
Πιστοποίηση Εγγράφου/η  
Certificat d'immatriculation  
Ovvedieni o evidenci  
Prometeno dovijenje  
Relizierintoditatus  
Curra di circolazione  
Registrcija spliceba  
Registrazio liudjimas  
Forgalmi engedely  
Certifikat za Registrovani  
Karszenbewijs  
Dowód Rejestracyjny  
Certificat de matriculare  
Ovvedieni o evidenci  
Prometeno dovijenje  
Relizierintoditatus  
Curra di circolazione  
Registrcija spliceba

COMUNIDAD EUROPEA

07-0889396



LOTE: 029

ED 1/2021 MADRID

Exp. Alicante/Alacant 2016/2116					GARANTÍA: 350,00 euros	
DESCRIPCIÓN DEL BIEN					TASACIÓN	Importe mínimo de la Oferta
BIEN	COLOR	MATRÍCULA	FABRIC/MAT	COMBUSTIBLE	3.500,00 euros	1.050,00 euros
CHRYSLER 300C	GRIS	6053FFN	2005 / 2006	Gasolina		
Estado de conservación de vehículo					Datos del Depositario:	
CARROCERÍA: BIEN INTERIORES: BIEN PINTURA: MAL NEUMÁTICOS: MAL		Otros datos: AUTOMATICO. DAÑOS GENERALES POR USO E INMOVILIZACION. PINTURA QUEMADA. NEUMÁTICOS RAJADOS. DAÑOS EN MOLDURA EN LA PUERTA DELANTERA IZQUIERDA. CARECE DE BATERÍA.			SERVICIOS INTEGRALES VITAL SL CARRETERA VIEJA DE ELCHE, 19 Alicante/Alacant 03114 Alicante/Alacant Contacto: JORGE TALAVERA - 636447717 Teléfono: 965281084	











LOTE: 030

ED 1/2021 MADRID

Exp. Almería 2017/1706					GARANTÍA: 250,00 euros	
DESCRIPCIÓN DEL BIEN					TASACIÓN	Importe mínimo de la Oferta
BIEN	COLOR	MATRÍCULA	FABRIC/MAT	COMBUSTIBLE	2.500,00 euros	750,00 euros
MERCEDES BENZ E 270 CDI						
		7108DDL	2002 / 2002	Diésel		
Estado de conservación de vehículo					Datos del Depositario:	
CARROCERÍA: BIEN INTERIORES: REGULAR PINTURA: BIEN NEUMÁTICOS: REGULAR		Otros datos: DISPONE DE ENGANCHE DE REMOLQUE MARCA ORIS ( C.H. : E1*00-1163 ) ). DAÑOS GENERALES POR USO E INMOVILIZACION.			INVERNAJES DEL MEDITERRANEO SL CAMINO VIEJO DEL FARO S/N (ALMADRABA DE MONTELEVA) Níjar 04150 Almería Contacto: SEBASTIAN Teléfono: 950370260	



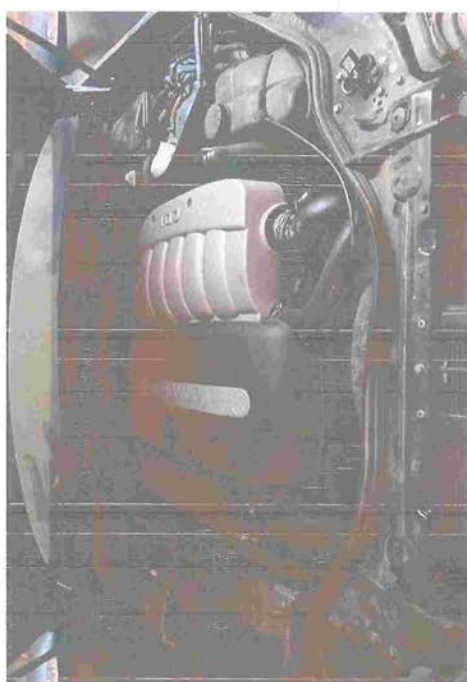
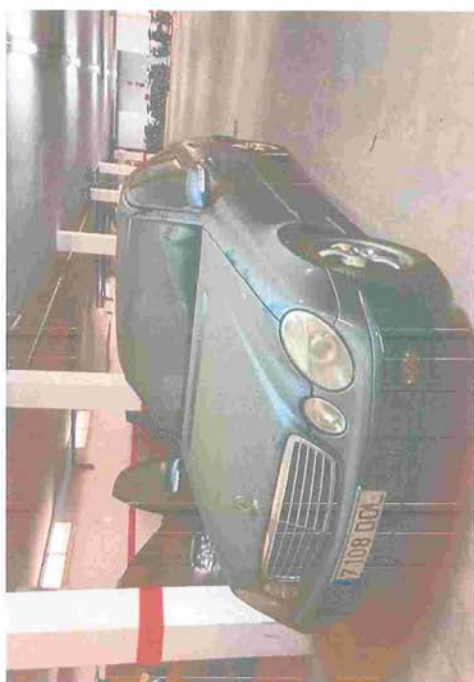
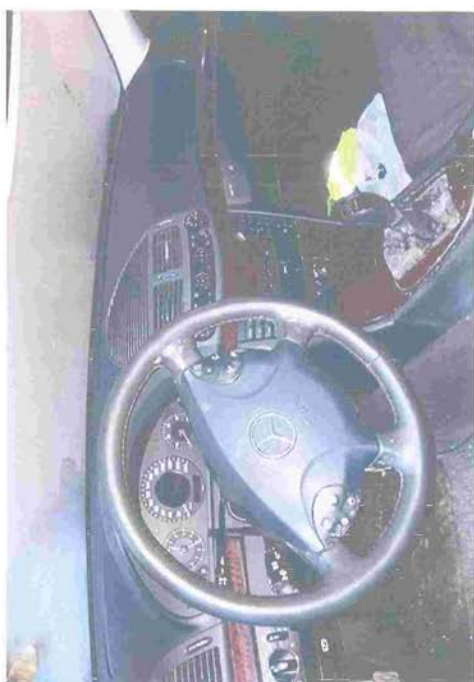

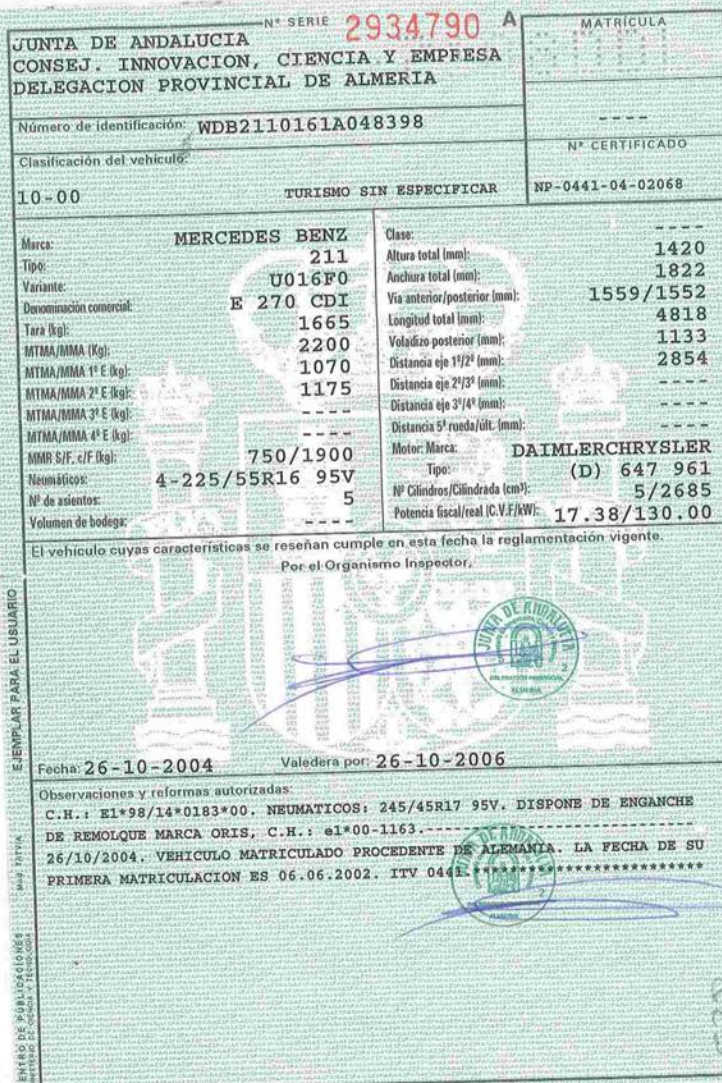



**E** MINISTERIO DEL INTERIOR  
JEFATURA DE TRÁFICO  
DE  
ALMERIA

AL

PERMISO DE CIRCULACIÓN.—Certificat d'Immatriculation

<b>A</b> MATRICULA	<b>B</b> FECHA DE MATRICULACIÓN	FECHA DE 1ª MATRICULACIÓN
7108 DDL	10-12-2004	06-06-2002
<b>C</b> APELLIDOS O RAZÓN SOCIAL		
RASEMA SL UNIPERSONAL		
<b>D</b> NOMBRE	<b>E</b> DOMICILIO (CALLE O PLAZA Y NÚM.)	
	AVD CARLOS III 469	
LOCALIDAD	PROVINCIA	MARCA
04720 AGUADULCE	ALMERIA	F MERCEDES-BENZ
<b>G</b> SERIE Y NÚMERO DEL BASTIDOR	MASA MÁXIMA AUTORIZADA	
WDB2110161A048398	2200	
MODELO	NÚMERO DE PLAZAS	SERVICIO A QUE SE DESTINA
E 270 CDI	005	PARTICULAR

ALMERIA a 10 de DICIEMBRE de 2004

EL JEFE DE TRÁFICO.

\* 7 1 0 8 0 0 \*





LOTE: 031

ED 1/2021 MADRID

Exp. Almería 2019/0475					GARANTÍA: 30,00 euros	
DESCRIPCIÓN DEL BIEN					TASACIÓN	Importe mínimo de la Oferta
BIEN	COLOR	MATRÍCULA	FABRIC/MAT	COMBUSTIBLE	300,00 euros	90,00 euros
KEEWAY SUPERLIGHT 125	NEGRO	4168DTN	2005 / 2005	Gasolina		
Estado de conservación de vehículo					Datos del Depositario:	
CARROCERÍA: REGULAR		Otros datos:			AUTOS EL SALAO	
INTERIORES:		DAÑOS GENERALES POR USO E INMOVILIZACIÓN.			AUTOVIA A7 ALMERIA-MURCIA SALIDA 475	
PINTURA: MAL					Nijar 04100 Almería	
NEUMÁTICOS: MAL					Contacto: JOSE	
					Teléfono: 609531373	

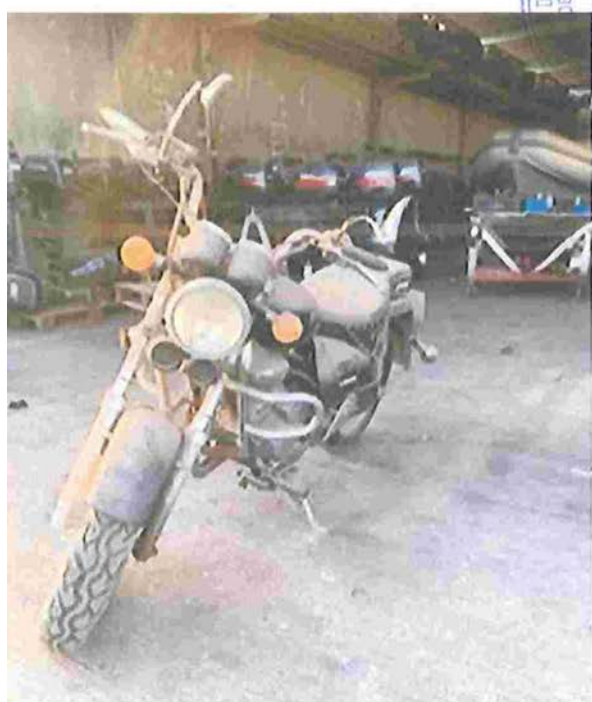
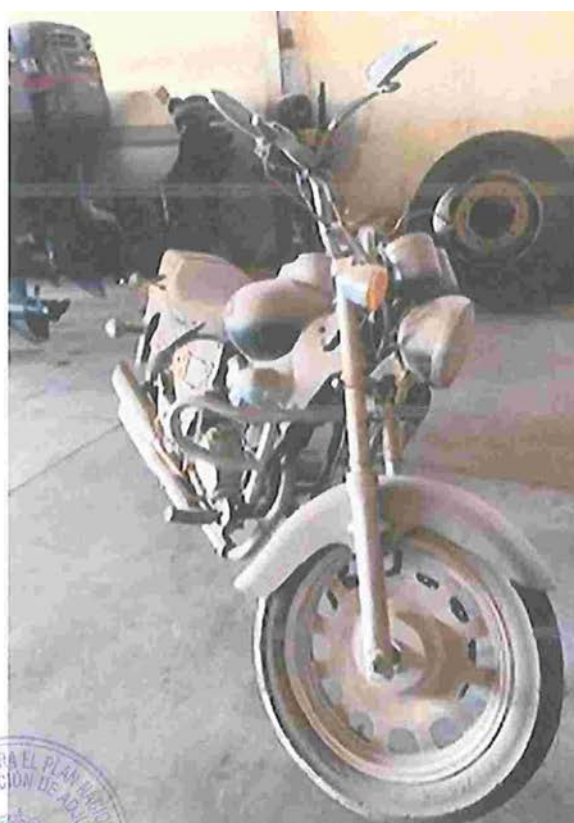



LOTE: 032

ED 1/2021 MADRID

Exp. Almería 2018/0966					GARANTÍA: 310,00 euros	
DESCRIPCIÓN DEL BIEN					TASACIÓN	Importe mínimo de la Oferta
BIEN	COLOR	MATRÍCULA	FABRIC/MAT	COMBUSTIBLE	3.100,00 euros	930,00 euros
MIROFRET TRS 31 F13 55 SN	BLANCO	R5787BBB	1999 / 1999			
Estado de conservación de vehículo					Datos del Depositario:	
CARROCERÍA: BIEN INTERIORES: PINTURA: BIEN NEUMÁTICOS: MAL		Otros datos: DAÑOS GENERALES POR USO E INMOVILIZACION. PILOTO DELANTERO DERECHO DESTROZADO.			AUTOS EL SALAO AUTOVIA A7 ALMERIA-MURCIA SALIDA 475 Nijar 04100 Almería Contacto: JOSE Teléfono: 609531373	





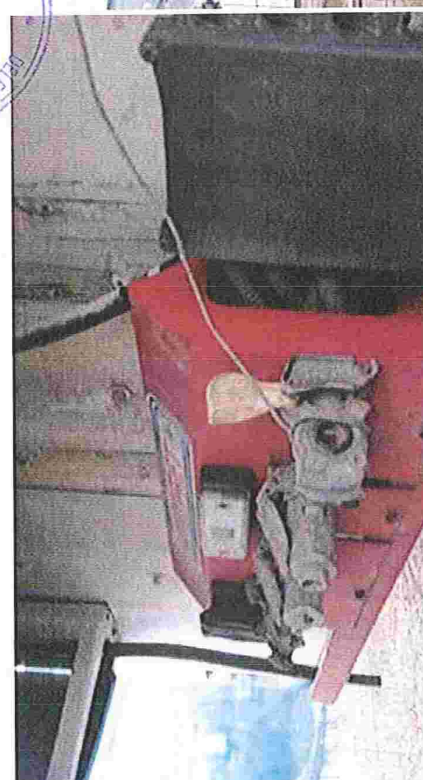

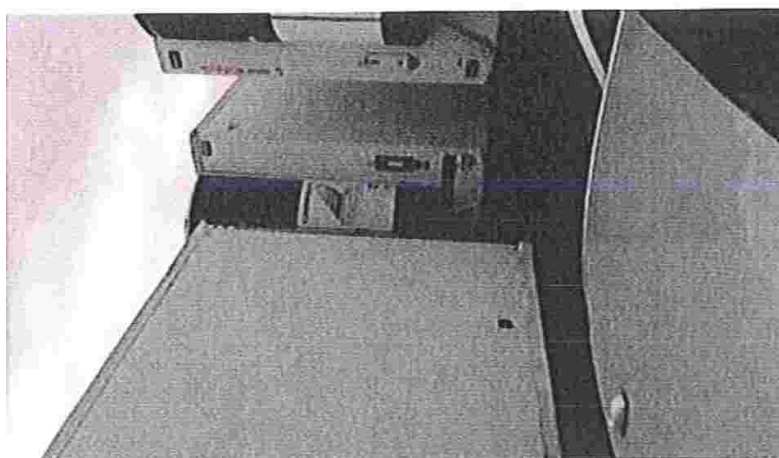
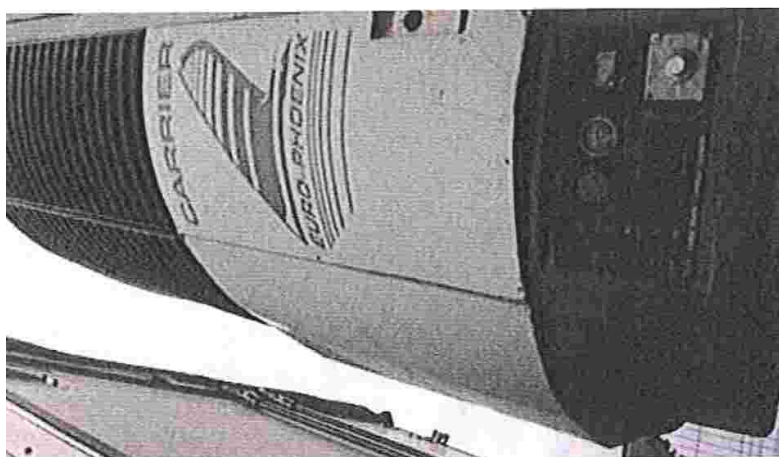



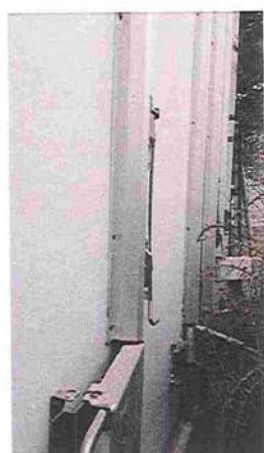





LOTE: 033

ED 1/2021 MADRID

Exp. Badajoz 2018/1357					GARANTÍA: 220,86 euros	
DESCRIPCIÓN DEL BIEN					TASACIÓN	Importe mínimo de la Oferta
BIEN	COLOR	MATRÍCULA	FABRIC/MAT	COMBUSTIBLE	2.208,60 euros	662,58 euros
SEAT TOLEDO 2.0	ROJO	5262DDZ	2004 / 2004	Diésel		
Estado de conservación de vehículo					Datos del Depositario:	
CARROCERÍA: BIEN INTERIORES: REGULAR PINTURA: BIEN NEUMÁTICOS: REGULAR		Otros datos: DAÑOS GENERALES POR USO E INMOVILIZACION. DESMONTADO PARTE DEL INTERIOR.			MUNICIPAL MERIDA Mérida Badajoz Contacto: Teléfono:	





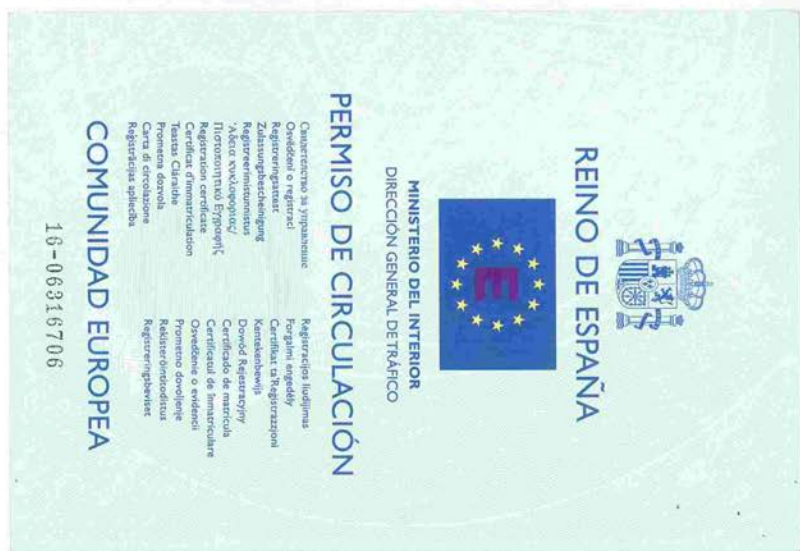
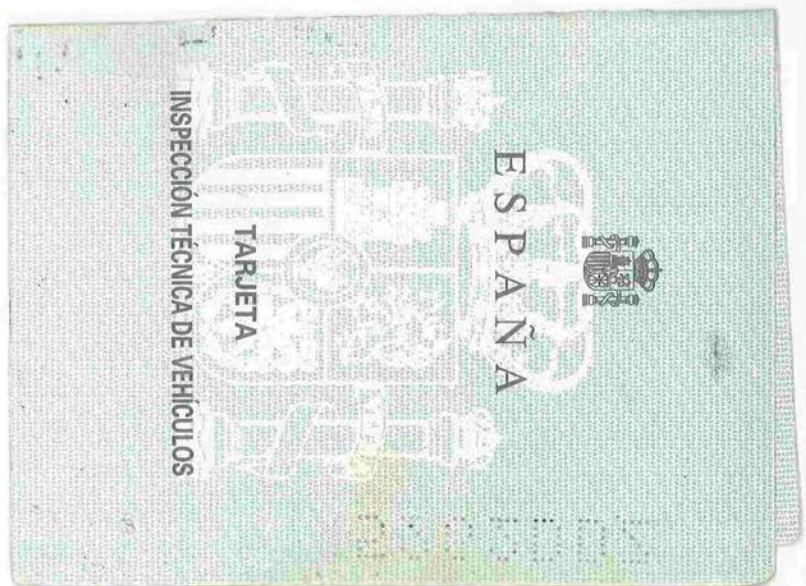

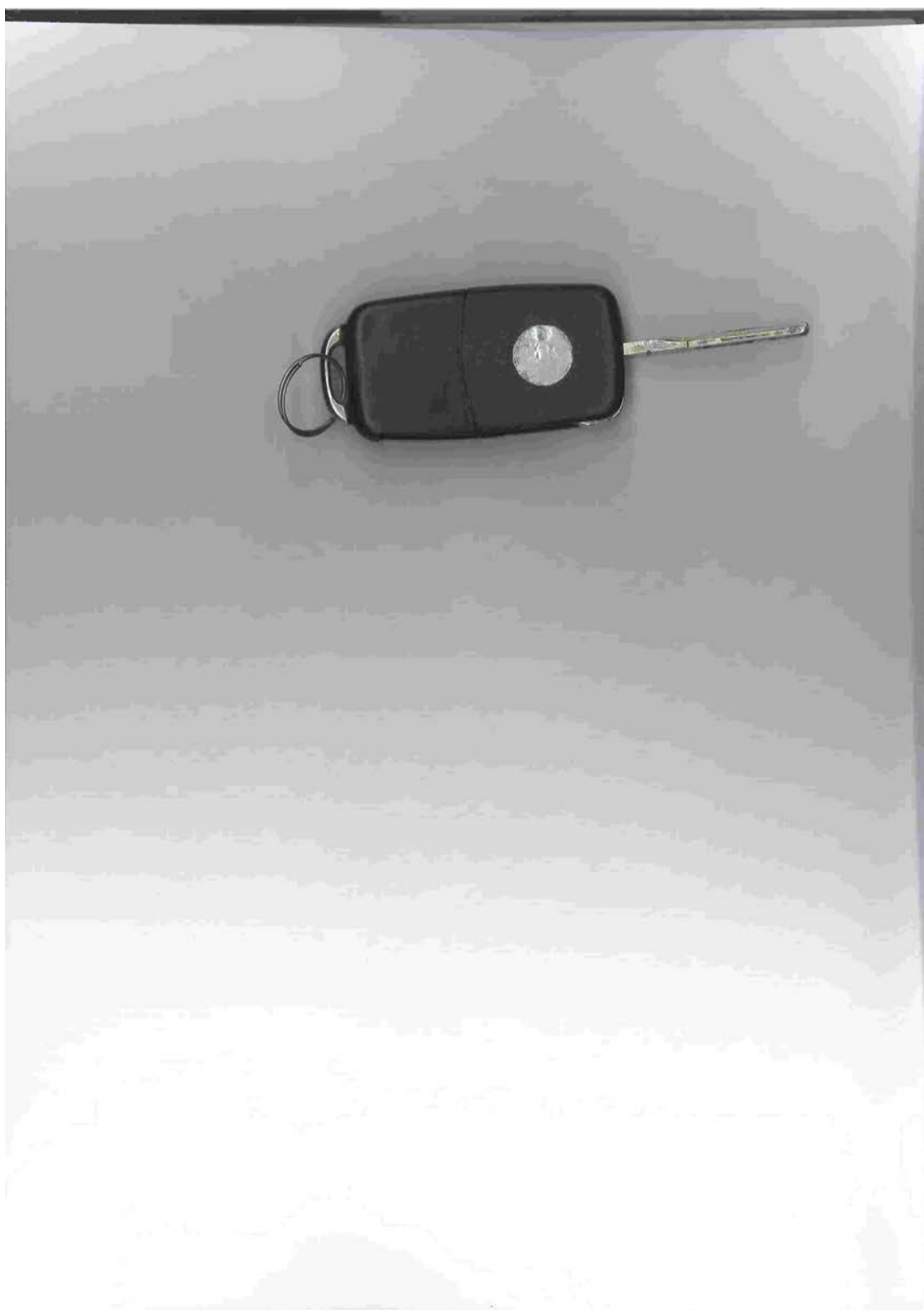





LOTE: 034

ED 1/2021 MADRID

Exp. Córdoba 2018/1861					GARANTÍA: 211,17 euros	
DESCRIPCIÓN DEL BIEN					TASACIÓN	Importe mínimo de la Oferta
BIEN	COLOR	MATRÍCULA	FABRIC/MAT	COMBUSTIBLE	2.111,72 euros	633,52 euros
PEUGEOT 406 COUPE 2.0E	GRIS	9160BGZ	2001 / 2001	Gasolina		
Estado de conservación de vehículo					Datos del Depositario:	
CARROCERÍA: REGULAR INTERIORES: MAL PINTURA: REGULAR NEUMÁTICOS: REGULAR		Otros datos: GUARNECIDO DAÑADO. FALTA PALANCA DE CAMBIO. CUADRO DE FUSIBLES ABIERTO. ROTURA DE PILOTO. ROTA APERTURA DE CAPO.			GRUAS MATA C/ CORDEL DE ECUIA, S/N Córdoba 14009 Córdoba Contacto: D. FRANCISCO MATA Teléfono: 957295029	

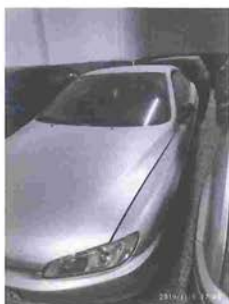



LOTE: 035

ED 1/2021 MADRID

Exp. Girona 2019/1766					GARANTÍA: 180,00 euros	
DESCRIPCIÓN DEL BIEN					TASACIÓN	Importe mínimo de la Oferta
BIEN	COLOR	MATRÍCULA	FABRIC/MAT	COMBUSTIBLE	1.800,00 euros	540,00 euros
SEAT LEON	GRIS	7717GPF	2009 / 2009	Diésel		
Estado de conservación de vehículo					Datos del Depositario:	
CARROCERÍA: BIEN INTERIORES: BIEN PINTURA: BIEN NEUMÁTICOS: REGULAR		Otros datos: DAÑOS GENERALES POR USO E INMOVILIZACION. FALTA TAPA DEPOSITO COMBUSTIBLE. GOLPE EN ALETA POSTERIOR DERECHA. PARAGOLPES DELANTERO RALLADO.			GARAJE INTERNACIONAL LA JONQUERA-GRUPO AUTOGRÚAS NADAL CR. N II Nº 6, KM 774 Jonquera, La 17700 Girona Contacto: BALTAZAR NADAL SALELLAS	









LOTE: 036

ED 1/2021 MADRID

Exp. Granada 2019/0352					GARANTÍA: 191,30 euros	
DESCRIPCIÓN DEL BIEN					TASACIÓN	Importe mínimo de la Oferta
BIEN	COLOR	MATRÍCULA	FABRIC/MAT	COMBUSTIBLE	1.913,00 euros	573,90 euros
OPEL ASTRA	NEGRO	6490DNL	2005 / 2005	Diésel		
Estado de conservación de vehículo					Datos del Depositario:	
CARROCERÍA: REGULAR INTERIORES: REGULAR PINTURA: REGULAR NEUMÁTICOS: REGULAR		Otros datos: DAÑOS GENERALES POR USO E INMOVILIZACIÓN.			GRUAS LA FUENTE C/ RIBERA DEL VIOLON, 5 Granada Granada Contacto: EMILIA Teléfono: 958128000	



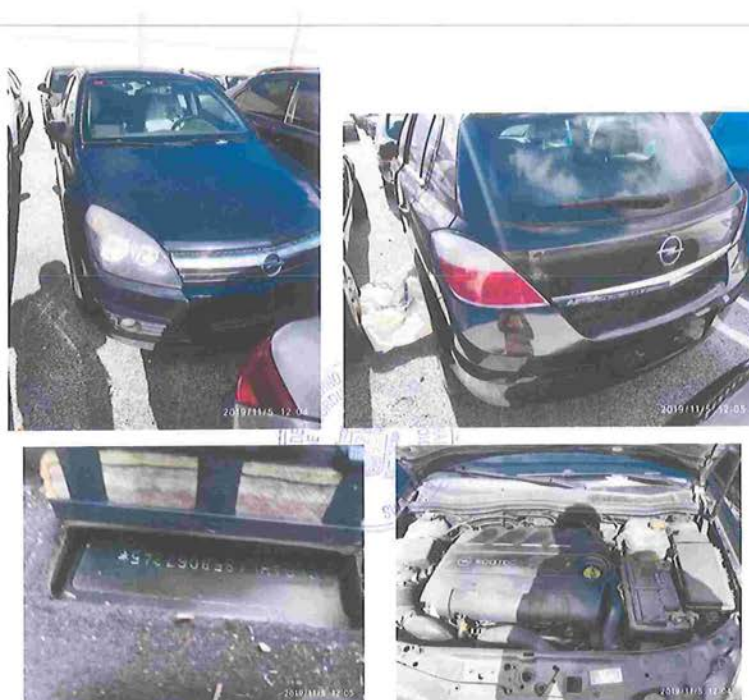



LOTE: 037

ED 1/2021 MADRID

Exp. Granada 2019/0447					GARANTÍA: 227,20 euros	
DESCRIPCIÓN DEL BIEN					TASACIÓN	Importe mínimo de la Oferta
BIEN	COLOR	MATRÍCULA	FABRIC/MAT	COMBUSTIBLE	2.272,00 euros	681,60 euros
FORD FOCUS	GRIS	7637FSF	2007 / 2007	Diésel		
Estado de conservación de vehículo					Datos del Depositario:	
CARROCERÍA: BIEN INTERIORES: BIEN PINTURA: BIEN NEUMÁTICOS: BIEN		Otros datos: DAÑOS GENERALES POR USO E INMOVILIZACIÓN.			GRUAS LA FUENTE C/ RIBERA DEL VIOLON, 5 Granada Granada Contacto: EMILIA Teléfono: 958128000	







LOTE: 038

ED 1/2021 MADRID

Exp. Granada 2019/0695					GARANTÍA: 165,34 euros	
DESCRIPCIÓN DEL BIEN					TASACIÓN	Importe mínimo de la Oferta
BIEN	COLOR	MATRÍCULA	FABRIC/MAT	COMBUSTIBLE	1.653,38 euros	496,01 euros
SEAT IBIZA 1.9	NEGRO	2225DNB	2005 / 2005	Diésel		
Estado de conservación de vehículo					Datos del Depositario:	
CARROCERÍA: BIEN INTERIORES: BIEN PINTURA: BIEN NEUMÁTICOS: BIEN		Otros datos: DAÑOS GENERALES POR USO E INMOVILIZACIÓN.			GRUAS LA FUENTE C/ RIBERA DEL VIOLON, 5 Granada Granada Contacto: EMILIA Teléfono: 958128000	

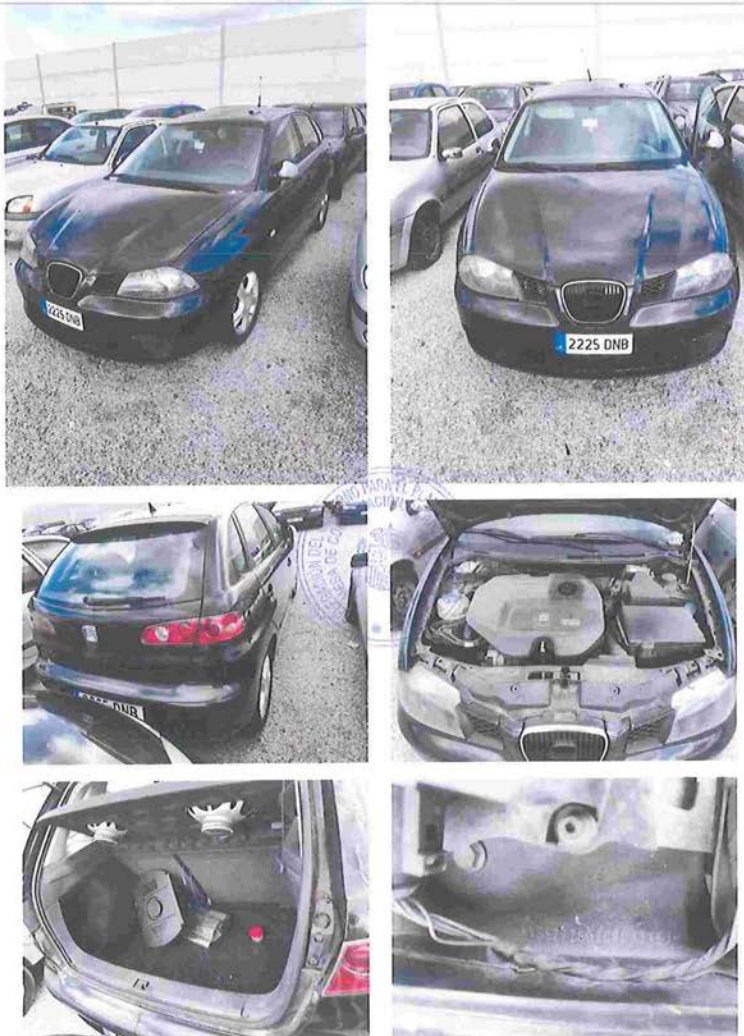



LOTE: 039

ED 1/2021 MADRID

Exp. Granada 2019/1073					GARANTÍA: 149,30 euros	
DESCRIPCIÓN DEL BIEN					TASACIÓN	Importe mínimo de la Oferta
BIEN	COLOR	MATRÍCULA	FABRIC/MAT	COMBUSTIBLE	1.493,70 euros	447,90 euros
CITROEN XSARA	BLANCO	9816BTT	2002 / 2002	Gasolina		
Estado de conservación de vehículo					Datos del Depositario:	
CARROCERÍA: REGULAR INTERIORES: BIEN PINTURA: REGULAR NEUMÁTICOS: REGULAR		Otros datos: DAÑOS GENERALES POR USO E INMOVILIZACIÓN. MAL ESTADO GENERAL DEL INTERIOR Y DESPERFECTOS GENERALES EN CHAPA Y PINTURA.			GRUAS LA FUENTE C/ RIBERA DEL VIOLON, 5 Granada Granada Contacto: EMILIA Teléfono: 958128000	



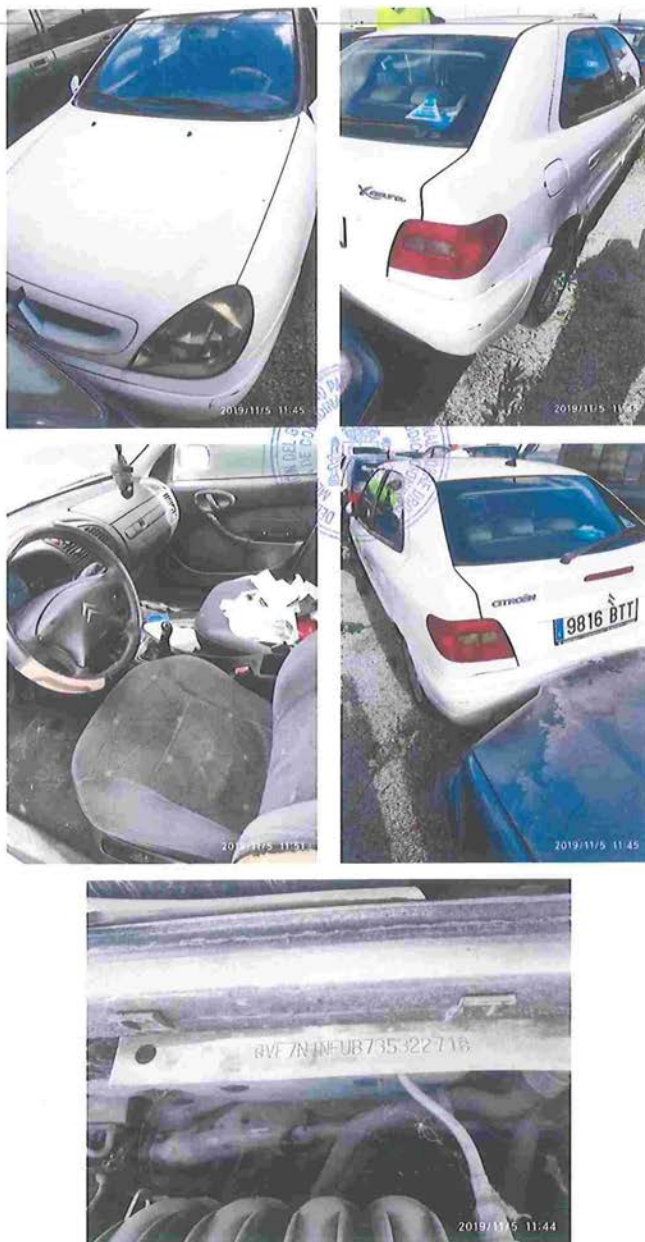



LOTE: 040

ED 1/2021 MADRID

Exp. Jaén 2019/0040					GARANTÍA: 189,20 euros	
DESCRIPCIÓN DEL BIEN					TASACIÓN	Importe mínimo de la Oferta
BIEN	COLOR	MATRÍCULA	FABRIC/MAT	COMBUSTIBLE	1.892,00 euros	567,60 euros
VOLKSWAGEN GOLF	AZUL	6445GBX	1998 / 2008	Diésel		
Estado de conservación de vehículo					Datos del Depositario:	
CARROCERÍA: REGULAR INTERIORES: MAL PINTURA: REGULAR NEUMÁTICOS: MAL		Otros datos: DAÑOS GENERALES POR USO E INMOVILIZACIÓN. FALTAN ACCESORIOS DE RADIO Y PARTE DEL GUARNECIDO.			DEPOSITO JUDICIAL DE JAEN SL C/ VILLARDOMPARDO, S/N Torredonjimeno 23650 Jaén Contacto: ANTONIO HORNOS Teléfono: 607335781	

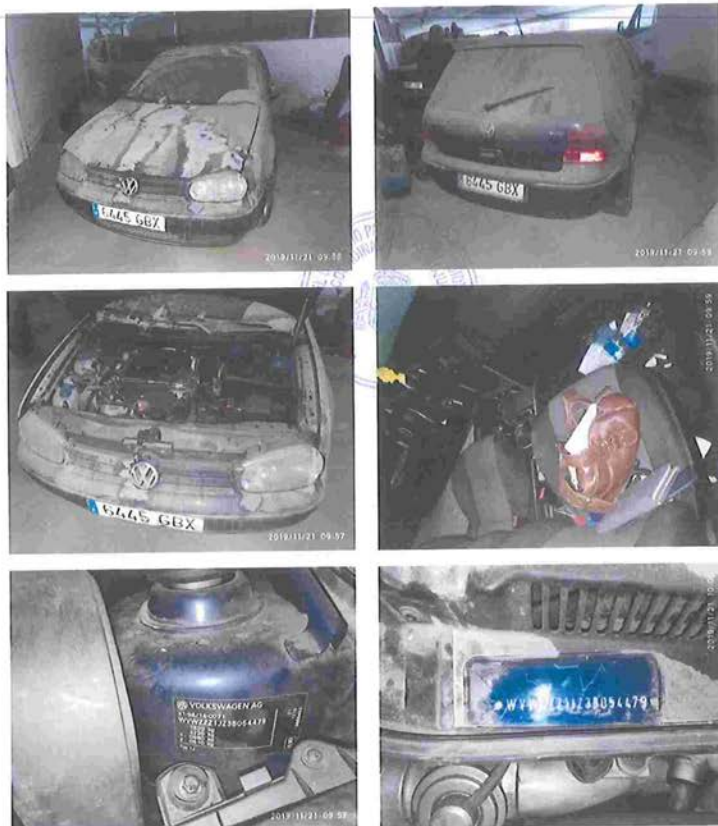





LOTE: 041

ED 1/2021 MADRID

Exp. Málaga 2019/0625					GARANTÍA: 209,00 euros	
DESCRIPCIÓN DEL BIEN					TASACIÓN	
BIEN		COLOR	MATRÍCULA	FABRIC/MAT	Importe mínimo de la Oferta	
PIAGGIO BEVERLY		BLANCO	3884HZX	2014 / 2014	2.090,00 euros 627,00 euros	
Estado de conservación de vehículo					Datos del Depositario:	
CARROCERÍA: BIEN			Otros datos: DAÑOS GENERALES POR USO E INMOVILIZACIÓN.		GRUAS TEXEIRA	
INTERIORES:					C/ HERMANAS BRONTE, 73 POL. IND. GUADALHORCE	
PINTURA: BIEN					Málaga 29004 Málaga	
NEUMÁTICOS: BIEN					Contacto: Teléfono: 627052684	

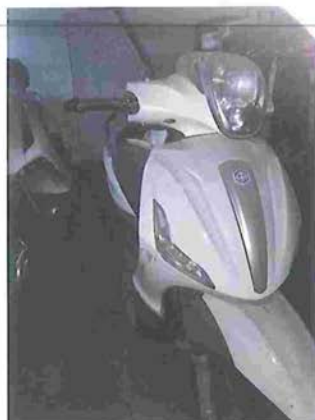



LOTE: 042

ED 1/2021 MADRID

Exp. Jaén 2019/0531					GARANTÍA: 382,20 euros	
DESCRIPCIÓN DEL BIEN					TASACIÓN	Importe mínimo de la Oferta
BIEN	COLOR	MATRÍCULA	FABRIC/MAT	COMBUSTIBLE	3.822,00 euros	1.146,60 euros
BMW 318D BERLINA	GRIS	9575FMG	2007 / 2007	Diésel		
Estado de conservación de vehículo					Datos del Depositario:	
CARROCERÍA: REGULAR INTERIORES: BIEN PINTURA: REGULAR NEUMÁTICOS: REGULAR		Otros datos: DAÑOS GENERALES POR USO E INMOVILIZACIÓN. CARECE DE RADIO.			DEPOSITO JUDICIAL DE JAEN SL C/ VILLARDOMPARDO, S/N Torredonjimeno 23650 Jaén Contacto: ANTONIO HORNOS Teléfono: 607335781	







LOTE: 043

ED 1/2021 MADRID

Exp. Madrid 2016/1534					GARANTÍA: 261,00 euros	
DESCRIPCIÓN DEL BIEN					TASACIÓN	Importe mínimo de la Oferta
BIEN	COLOR	MATRÍCULA	FABRIC/MAT	COMBUSTIBLE	2.610,00 euros	783,00 euros
BMW SERIE 3	NEGRO	0868CBH	2002 / 2002	Diésel		
Estado de conservación de vehículo					Datos del Depositario:	
CARROCERÍA: REGULAR INTERIORES: BIEN PINTURA: BIEN NEUMÁTICOS: BIEN		Otros datos: DAÑOS GENERALES POR USO E INMOVILIZACION. INSPECCIONADO VISUALMENTE. NO SE HA PODIDO PONER EN MARCHA. SE DESCONOCE EL ESTADO DE FUNCIONAMIENTO DEL MOTOR ASÍ COMO LAS LUCES E INTERMITENCIAS. AGUJEROS EN CHAPA.			DEPOSITO Y STOKAJE JJ, S.L. C/ VALDELAMIEL, S/N Valdetorres de Jarama 28150 Madrid Contacto: MARCOS Teléfono: 647703991	









LOTE: 044

ED 1/2021 MADRID

Exp. Madrid 2016/1534					GARANTÍA: 214,00 euros	
DESCRIPCIÓN DEL BIEN					TASACIÓN	Importe mínimo de la Oferta
BIEN	COLOR	MATRÍCULA	FABRIC/MAT	COMBUSTIBLE		
YAMAHA YZF R6	BLANCO NEGRO	3019CLF	/ 2003	Gasolina	2.140,00 euros	642,00 euros
Estado de conservación de vehículo					Datos del Depositario:	
CARROCERÍA: BIEN INTERIORES: PINTURA: BIEN NEUMÁTICOS: BIEN		Otros datos: DAÑOS GENERALES POR USO E INMOVILIZACION. INSPECCIONADO VISUALMENTE. NO SE HA PODIDO PONER EN MARCHA. SE DESCONOCE EL ESTADO DE FUNCIONAMIENTO DEL MOTOR ASI COMO EL ESTADO DE LAS LUCES E INTERMITENCIAS.			DEPOSITO Y STOKAJE JJ, S.L. C/ VALDELAMIEL, S/N Valdetorres de Jarama 28150 Madrid Contacto: MARCOS Teléfono: 647703991	





LOTE: 045

ED 1/2021 MADRID

Exp. Granada 2018/1930					GARANTÍA: 148,40 euros	
DESCRIPCIÓN DEL BIEN					TASACIÓN	Importe mínimo de la Oferta
BIEN	COLOR	MATRÍCULA	FABRIC/MAT	COMBUSTIBLE	1.484,00 euros	445,20 euros
SAAB SAAB 9-3	NEGRO	2061GZT	2010 / 2010	Diésel		
Estado de conservación de vehículo					Datos del Depositario:	
CARROCERÍA: BIEN INTERIORES: REGULAR PINTURA: BIEN NEUMÁTICOS: REGULAR		Otros datos: DAÑOS GENERALES POR USO E INMOVILIZACIÓN. FARO IZQUIERDO ROTO.PILOTO TRASERO IZQUIERDO ROTO.DAÑOS MODERADOS EN ALETAS. POMO PALANCA CAMBIOS ROTO. LEVES DAÑOS EN GUARNECIDO CENTRAL. SIN BATERÍA.			GRUAS LA FUENTE C/ RIBERA DEL VIOLON, 5 Granada Granada Contacto: EMILIA Teléfono: 958128000	





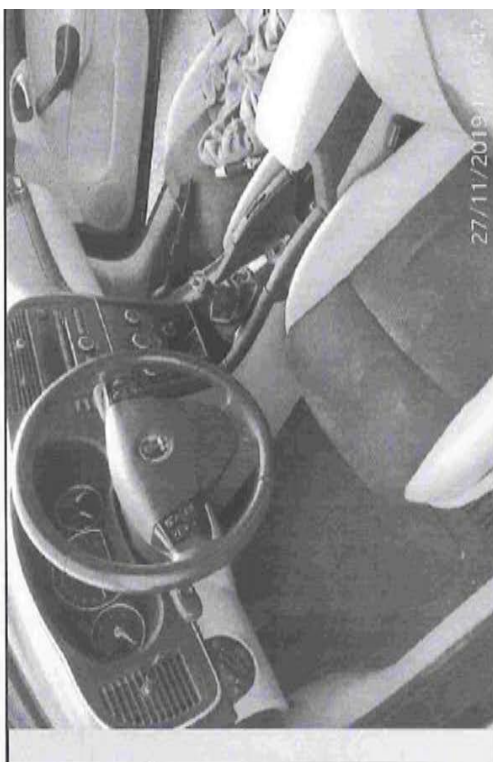
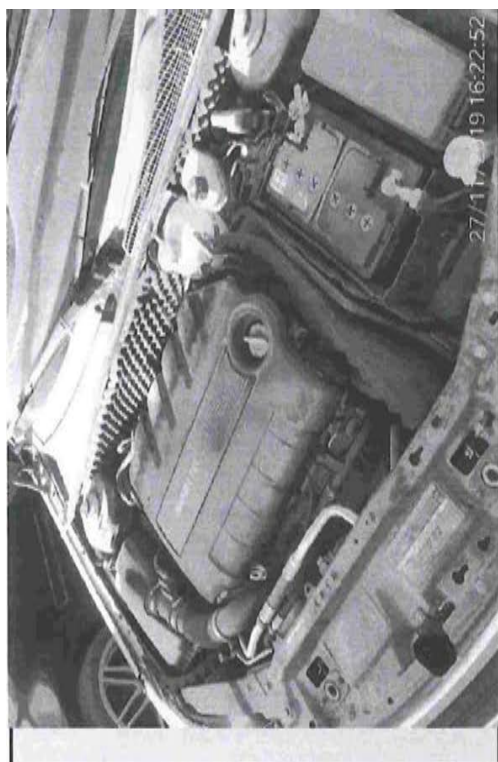



LOTE: 046

ED 1/2021 MADRID

Exp. Granada 2018/1930					GARANTÍA: 112,00 euros	
DESCRIPCIÓN DEL BIEN					TASACIÓN	Importe mínimo de la Oferta
BIEN	COLOR	MATRÍCULA	FABRIC/MAT	COMBUSTIBLE	1.120,00 euros	336,00 euros
SEAT LEON 1.9	NEGRO	2970DDY	2004 / 2004	Diésel		
Estado de conservación de vehículo					Datos del Depositario:	
CARROCERÍA: MUY BIEN INTERIORES: REGULAR PINTURA: MUY BIEN NEUMÁTICOS: BIEN		Otros datos: DAÑOS GENERALES POR USO E INMOVILIZACIÓN. LLANTAS DE ALEACIÓN NO ORIGINALES, KIT AERODINÁMICO. GUARNECIDO PUERTA IZQUIERDA ROTO. TECHO INTERIOR DESPRENDIDO. REJILLA CENTRAL Y PARAGOLPES BAJO ROTO. SIN BATERÍA.			GRUAS LA FUENTE C/ RIBERA DEL VIOLON, 5 Granada Granada Contacto: EMILIA Teléfono: 958128000	

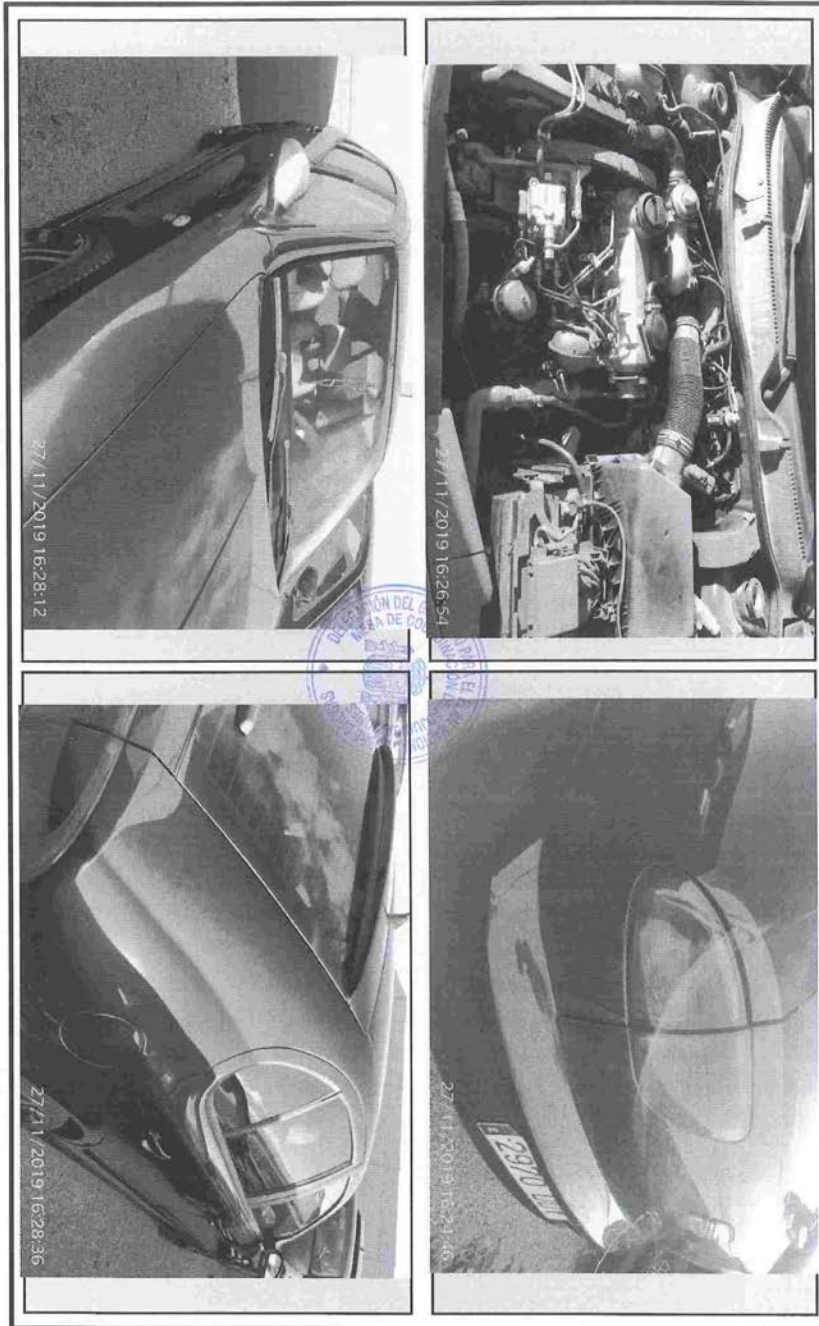



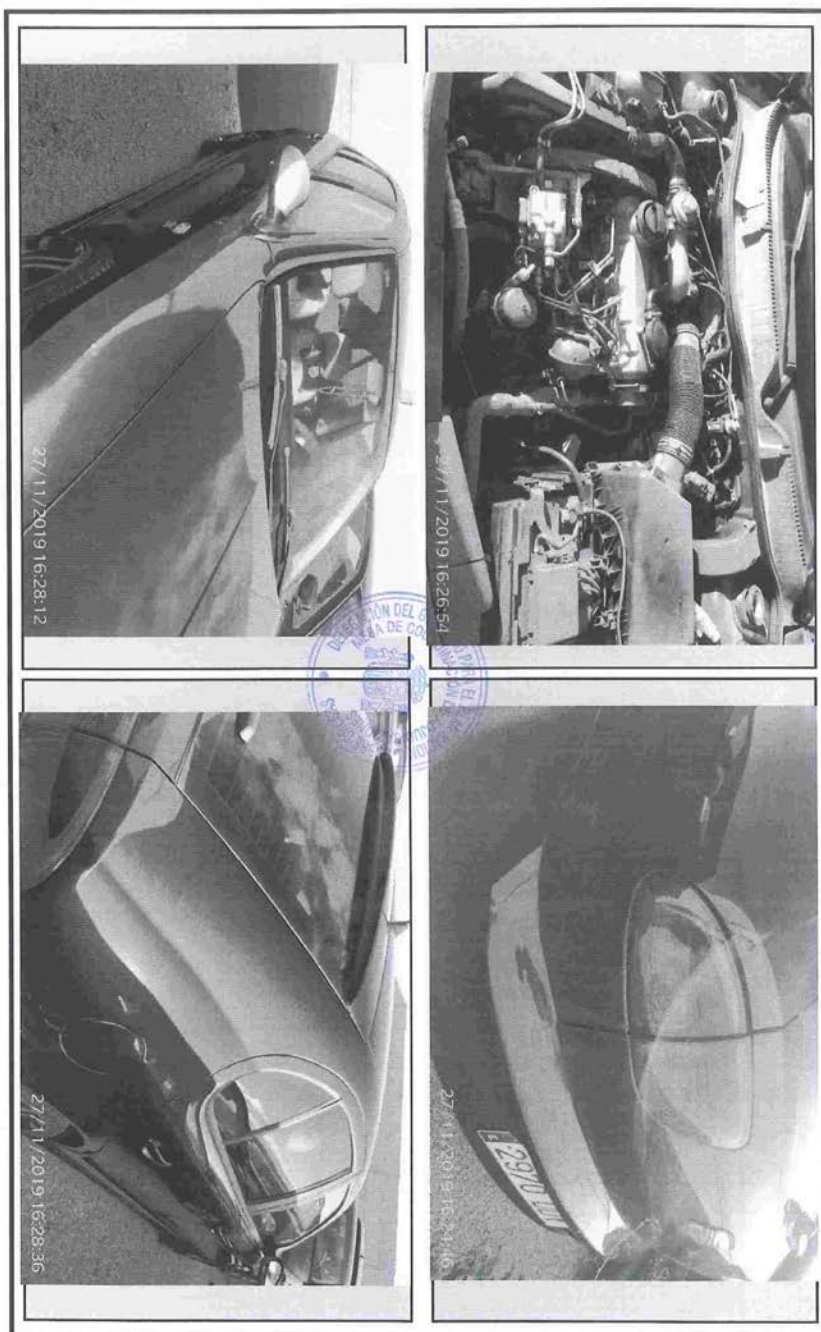



LOTE: 047

ED 1/2021 MADRID

Exp. Granada 2018/1930					GARANTÍA: 322,00 euros	
DESCRIPCIÓN DEL BIEN					TASACIÓN	Importe mínimo de la Oferta
BIEN	COLOR	MATRÍCULA	FABRIC/MAT	COMBUSTIBLE	3.220,00 euros	966,00 euros
NISSAN QASHQAI + 2	GRIS	5502GKM	2008 / 2009	Diésel		
Estado de conservación de vehículo					Datos del Depositario:	
CARROCERÍA: REGULAR INTERIORES: BIEN PINTURA: BIEN NEUMÁTICOS: BIEN		Otros datos: RETROVISOR DERECHO ROTO. GOLPE DELANTERO LATERAL, EMBELLECEDOR PORTÓN Y GRAPAS ROTAS. PEQUEÑOS GOLPES EN PARACHOQUES. CARCASA RETROVISOR IZQUIERDO ROTO. ALETAS DAÑADAS.			GRUAS LA FUENTE C/ RIBERA DEL VIOLON, 5 Granada Granada Contacto: EMILIA Teléfono: 958128000	





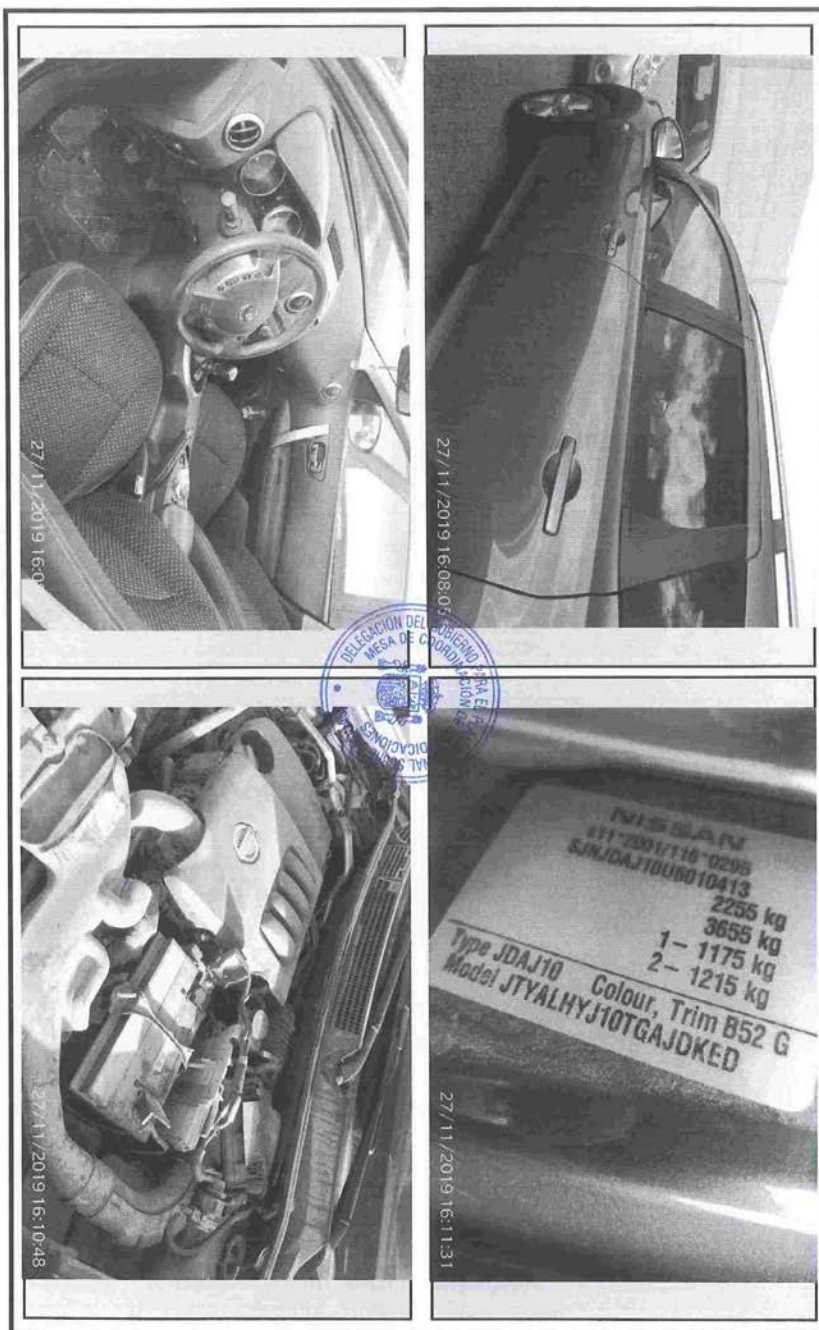



LOTE: 048

ED 1/2021 MADRID

Exp. Málaga 2012/0494					GARANTÍA: 199,50 euros	
DESCRIPCIÓN DEL BIEN					TASACIÓN	Importe mínimo de la Oferta
BIEN	COLOR	MATRÍCULA	FABRIC/MAT	COMBUSTIBLE	1.995,00 euros	598,50 euros
VOLKSWAGEN GOLF 2.0	NEGRO	5902DMX	2005 / 2005	Gasolina		
Estado de conservación de vehículo					Datos del Depositario:	
CARROCERÍA: REGULAR INTERIORES: BIEN PINTURA: REGULAR NEUMÁTICOS: REGULAR		Otros datos: DAÑOS GENERALES POR USO E INMOVILIZACIÓN. GRAN CANTIDAD DE SUCIEDAD QUE IMPOSIBILITA VER EL ESTADO DE LA CARROCERÍA. SIN BATERÍA.			PROVINCIAL MALAGA (FINCA VIRGEN GRACIA) C/ CERRO DEL ATAJO, S/N Cártama 29570 Málaga Contacto: FRANCISCO RAMOS Teléfono: 952421319	









LOTE: 049

ED 1/2021 MADRID

Exp. Málaga 2017/0810					GARANTÍA: 350,00 euros	
DESCRIPCIÓN DEL BIEN					TASACIÓN	Importe mínimo de la Oferta
BIEN	COLOR	MATRÍCULA	FABRIC/MAT	COMBUSTIBLE	3.500,00 euros	1.050,00 euros
AUDI A1 1.6	ROJO	3287HDC	2010 / 2011	Diésel		
Estado de conservación de vehículo					Datos del Depositario:	
CARROCERÍA: REGULAR INTERIORES: REGULAR PINTURA: REGULAR NEUMÁTICOS: MAL		Otros datos: FUERTE IMPACTO EN LA PARTE DE LA PUERTA DEL COPILOTO. LUNA ROTA Y RETROVISOR. CARECE DE PLACAS DE MATRICULA. RUEDAS CRISTALIZADAS. SUCIEDAD Y DESGASTE EN LA TAPICERÍA. SIN BATERÍA.			PROVINCIAL MALAGA (FINCA VIRGEN GRACIA) C/ CERRO DEL ATAJO, S/N Cártama 29570 Málaga Contacto: FRANCISCO RAMOS Teléfono: 952421319	



Exp. n° TS201800039701 MCA: 810/2017 - V01



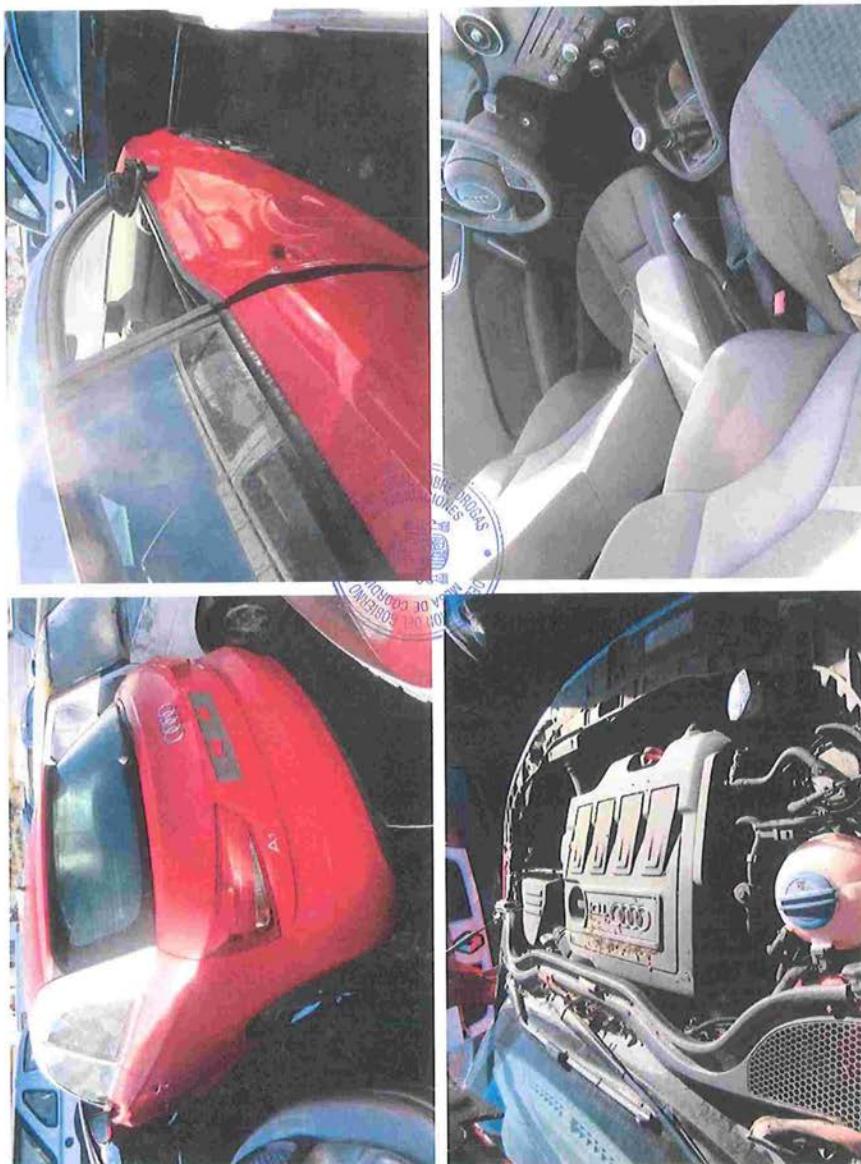

Exp. nº TS201800039701 MCA: 810/2017 - V01

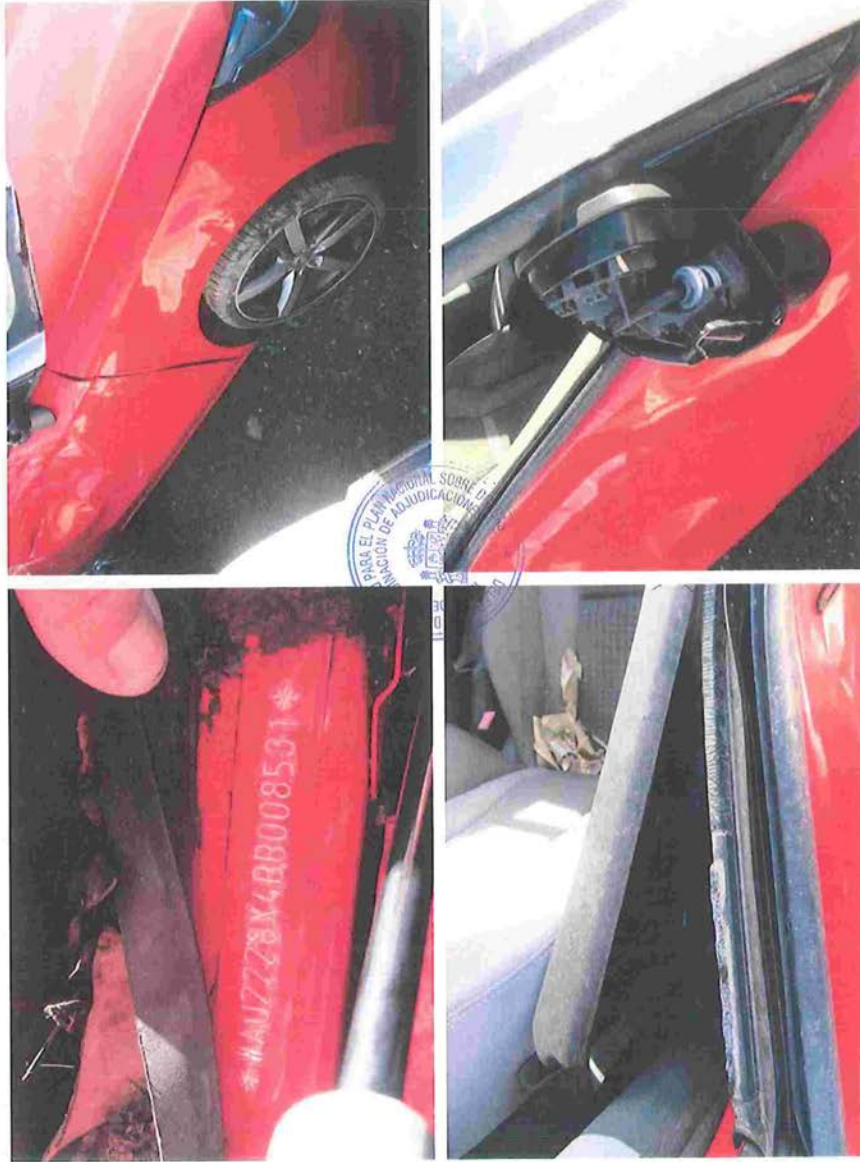

Exp. nº TS201800039701 MCA: 810/2017 - V01

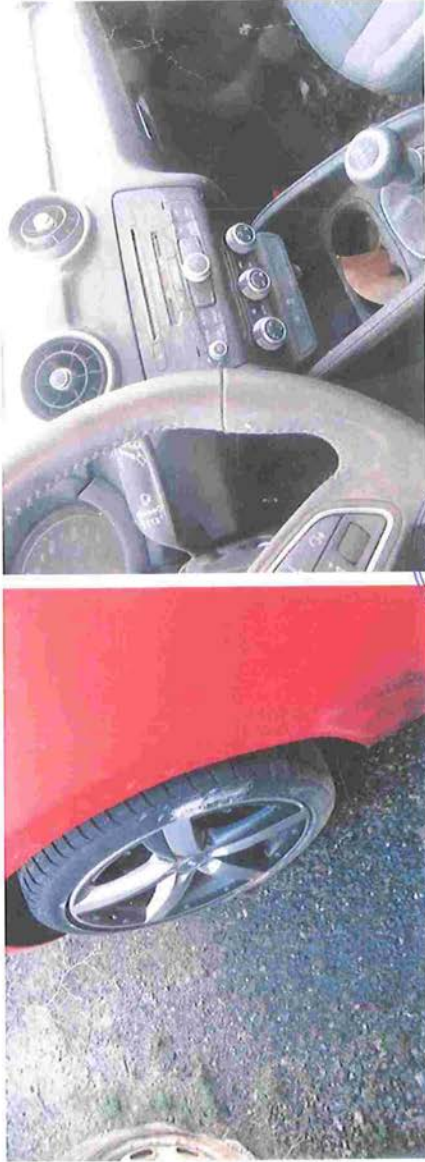

Exp. nº TS201800039701 MCA: 810/2017 - V01





LOTE: 050

ED 1/2021 MADRID

Exp. Málaga 2017/1772					GARANTÍA: 133,00 euros	
DESCRIPCIÓN DEL BIEN					TASACIÓN	Importe mínimo de la Oferta
BIEN	COLOR	MATRÍCULA	FABRIC/MAT	COMBUSTIBLE	1.330,00 euros	399,00 euros
RENAULT TRAFIC	BLANCO	4381HVD	2005 / 2013	Diésel		
Estado de conservación de vehículo					Datos del Depositario:	
CARROCERÍA: MAL INTERIORES: BIEN PINTURA: REGULAR NEUMÁTICOS: REGULAR		Otros datos: REMATRICULADO EN 2013. DAÑOS GENERALES POR USO E INMOVILIZACIÓN. PARAGOLPES DELANTERO MUY DAÑADO. FALTAN TAPACUBOS. ALETAS DELANTERAS DAÑADAS. PUERTA CORREDERA TRASERA DERECHA DAÑADA. PILOTO TRASERO ROTO. DAÑADO PARAGOLPES TRASERO. SIN BATERÍA.			PROVINCIAL MALAGA (FINCA VIRGEN GRACIA) C/ CERRO DEL ATAJO, S/N Cártama 29570 Málaga Contacto: FRANCISCO RAMOS Teléfono: 952421319	

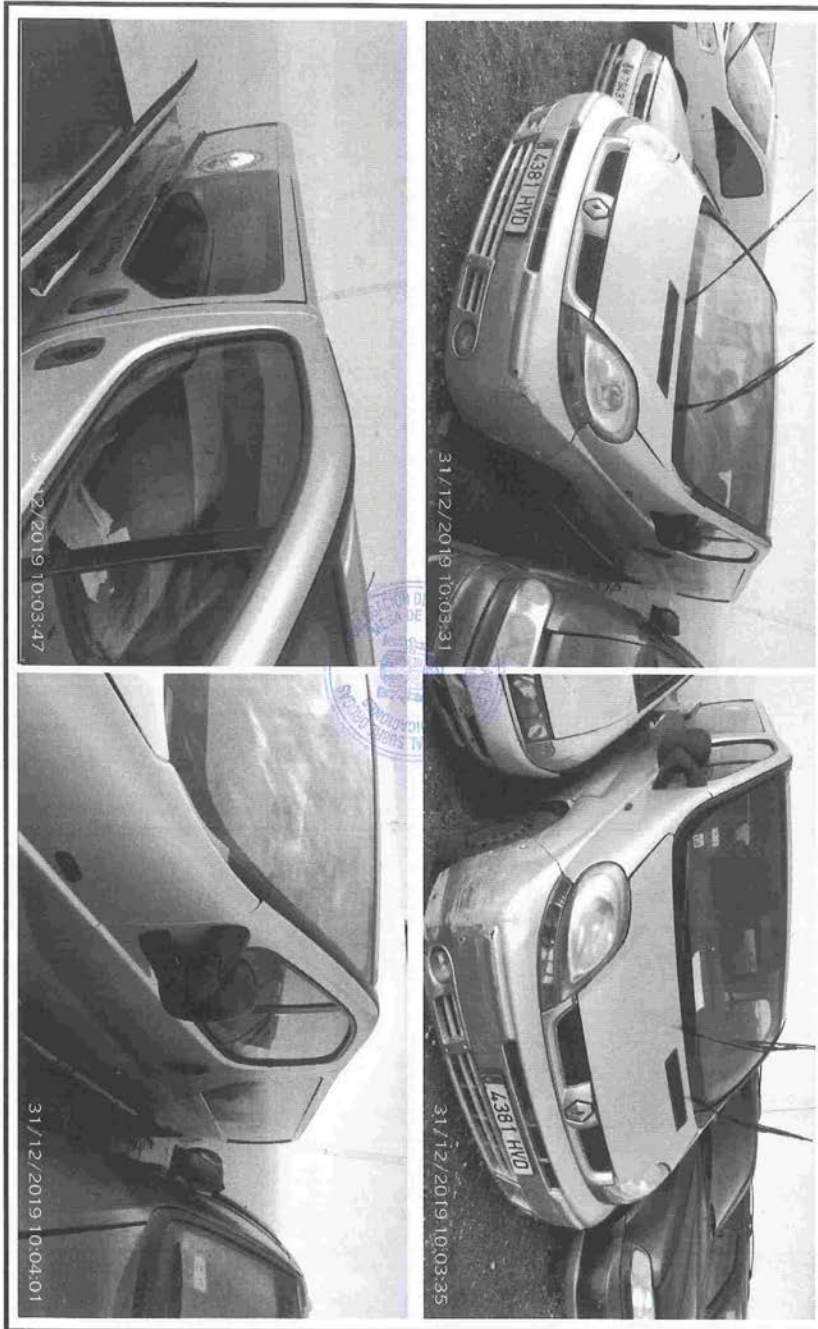







LOTE: 051

ED 1/2021 MADRID

Exp. Málaga 2018/1370					GARANTÍA: 170,00 euros	
DESCRIPCIÓN DEL BIEN					TASACIÓN	Importe mínimo de la Oferta
BIEN	COLOR	MATRÍCULA	FABRIC/MAT	COMBUSTIBLE	1.700,00 euros	510,00 euros
AUDI A6 ALLROAD 2.5 TDI	NEGRO	8807DVV	2002 / 2006	Diésel		
Estado de conservación de vehículo					Datos del Depositario:	
CARROCERÍA: BIEN INTERIORES: REGULAR PINTURA: REGULAR NEUMÁTICOS: MAL		Otros datos: AUTOMÁTICO. DAÑOS GENERALES POR USO E INMOVILIZACIÓN. PEQUEÑOS RASPONES EN CHAPA. PINTURA GASTADA. INTERIOR CON DESGASTE Y SUCIEDAD. RETROVISOR CONDUCTOR CON CAÍDA DE PARTE DE LA CARCASA. FAROS PRESENTAN FALTA DE ESTANQUEIDAD. PERDIDA DE FLUIDOS EN MOTOR. SIN BATERÍA.			PROVINCIAL MÁLAGA (FINCA VIRGEN GRACIA) C/ CERRO DEL ATAJO, S/N Cártama 29570 Málaga Contacto: FRANCISCO RAMOS Teléfono: 952421319	













LOTE: 052

ED 1/2021 MADRID

Exp. Málaga 2018/1481					GARANTÍA: 141,40 euros	
DESCRIPCIÓN DEL BIEN					TASACIÓN	Importe mínimo de la Oferta
BIEN	COLOR	MATRÍCULA	FABRIC/MAT	COMBUSTIBLE	1.414,00 euros	424,20 euros
NISSAN TERRANO	BLANCO	2579DLM	2005 / 2005	Diésel		
Estado de conservación de vehículo					Datos del Depositario:	
CARROCERÍA: REGULAR INTERIORES: REGULAR PINTURA: MAL NEUMÁTICOS: REGULAR		Otros datos: DAÑOS GENERALES POR USO E INMOVILIZACIÓN. PINTURA DEGRADADA. PARAGOLPES DELANTERO ROTO. CATADIOPTICO PORTON ROTO. SIN BATERÍA.			PROVINCIAL MALAGA (FINCA VIRGEN GRACIA) C/ CERRO DEL ATAJO, S/N Cártama 29570 Málaga Contacto: FRANCISCO RAMOS Teléfono: 952421319	

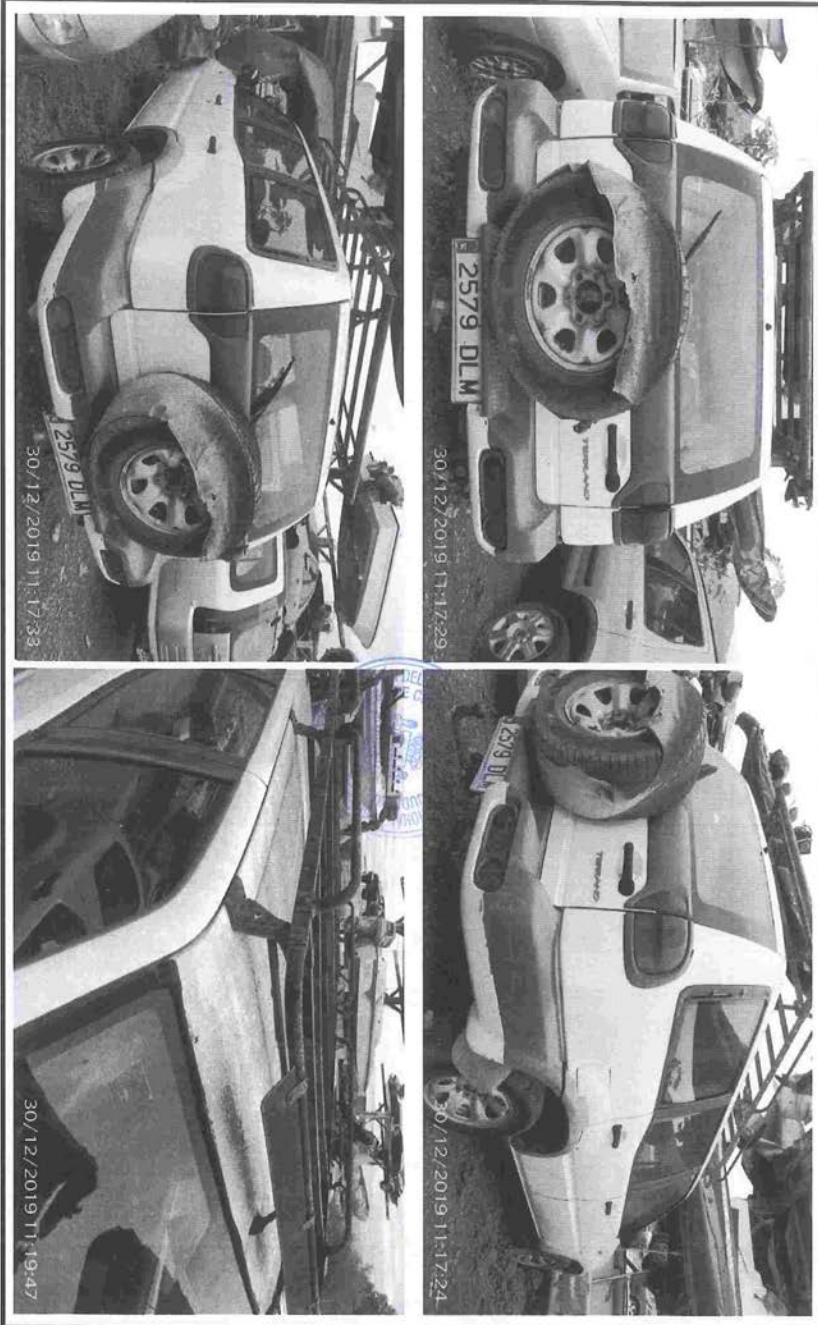







LOTE: 053

ED 1/2021 MADRID

Exp. Málaga 2018/1673					GARANTÍA: 367,50 euros	
DESCRIPCIÓN DEL BIEN					TASACIÓN	Importe mínimo de la Oferta
BIEN	COLOR	MATRÍCULA	FABRIC/MAT	COMBUSTIBLE	3.675,00 euros	1.102,50 euros
RENAULT TRAFFIC	BLANCO	3108DZS	/ 2006	Diésel		
Estado de conservación de vehículo					Datos del Depositario:	
CARROCERÍA: BIEN INTERIORES: MAL PINTURA: BIEN NEUMÁTICOS: REGULAR		Otros datos: LEVE GOLPE SECCIÓN TRASERA LATERAL IZQUIERDA. RESTO VEHÍCULO BUEN ESTADO DE CARROCERÍA. MARCAS LEVES. HABITÁCULO DAÑADO, DESGASTADO Y SUCIO. VERSIÓN DE CARROCERÍA CON TECHO SOBRE ELEVADO. SIN BATERIA			PROVINCIAL MALAGA (FINCA VIRGEN GRACIA) C/ CERRO DEL ATAJO, S/N Cártama 29570 Málaga Contacto: FRANCISCO RAMOS Teléfono: 952421319	

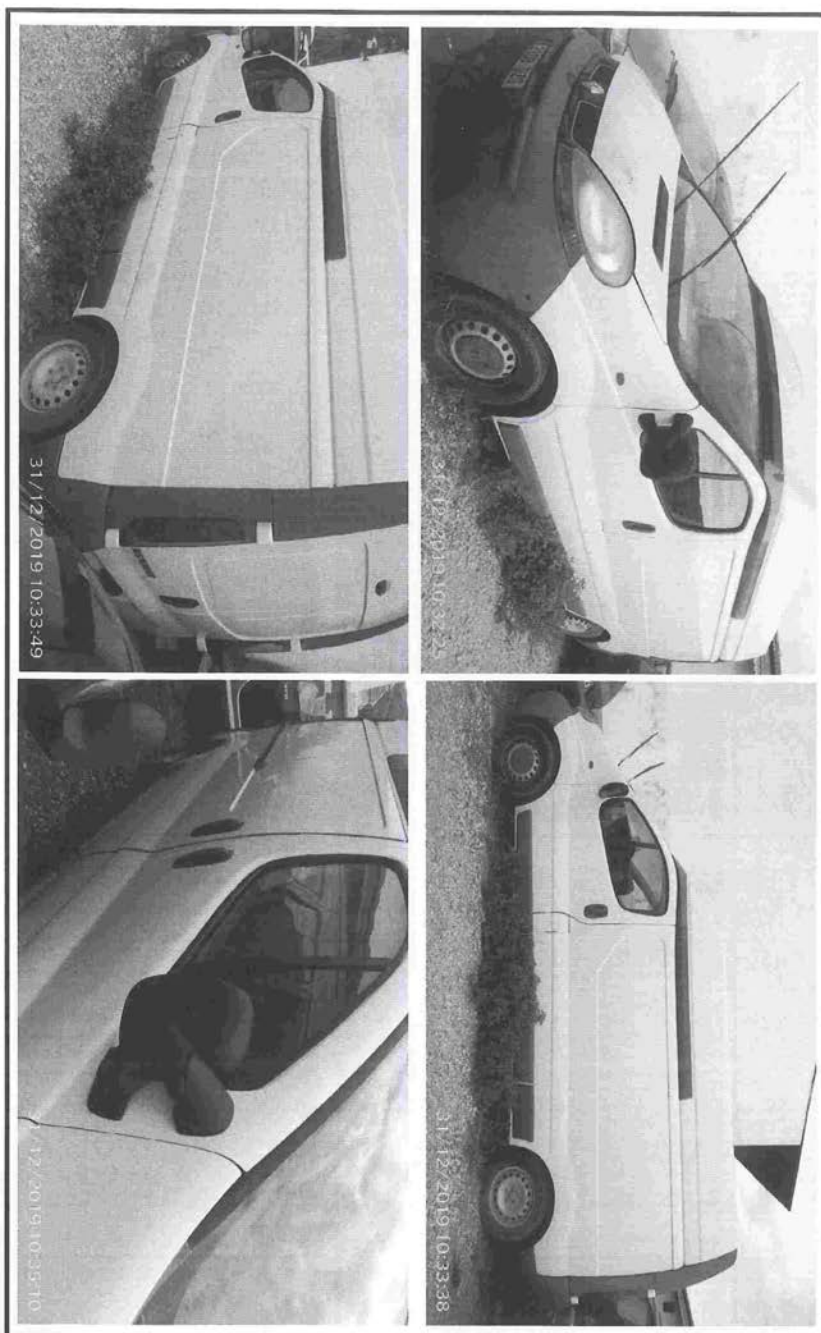

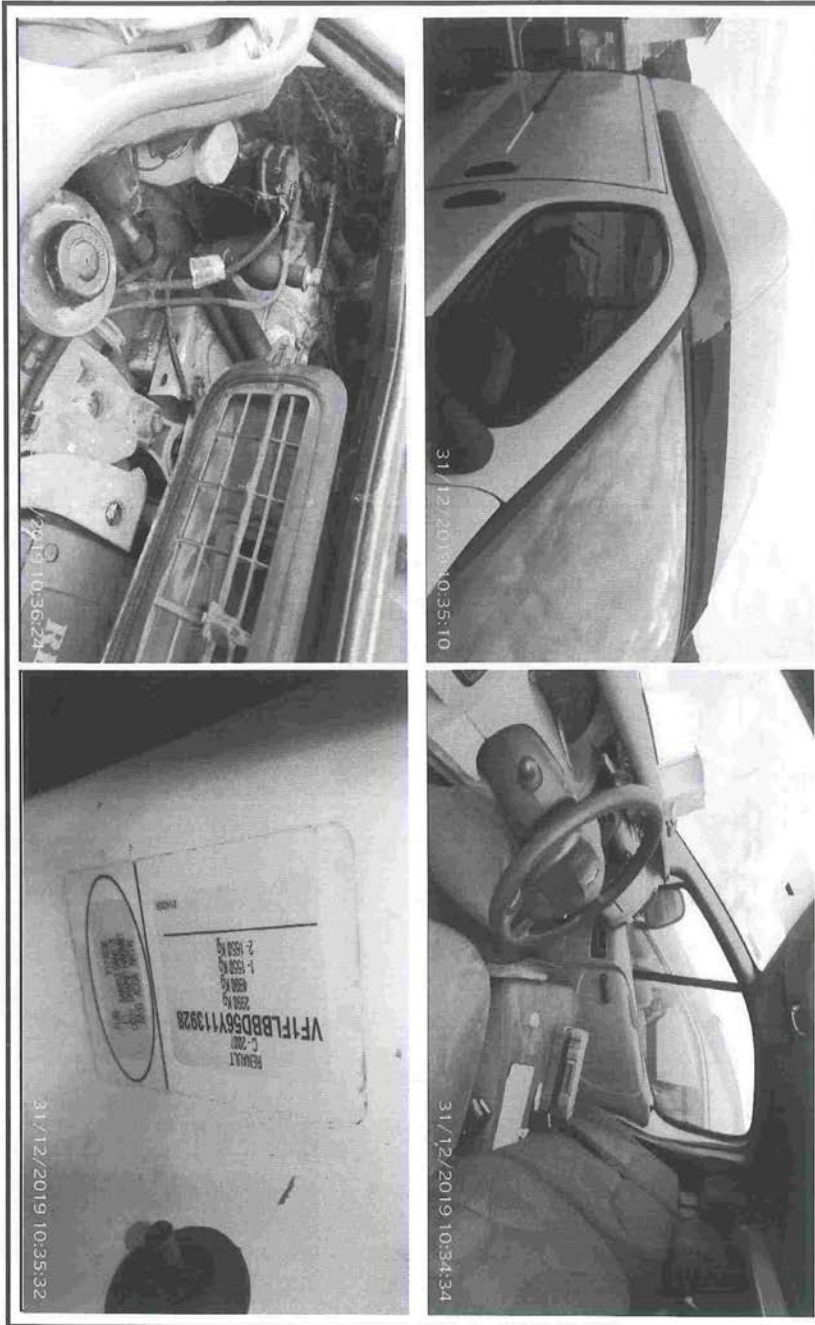





LOTE: 054

ED 1/2021 MADRID

Exp. Málaga 2018/1785					GARANTÍA: 98,00 euros	
DESCRIPCIÓN DEL BIEN					TASACIÓN	Importe mínimo de la Oferta
BIEN	COLOR	MATRÍCULA	FABRIC/MAT	COMBUSTIBLE	980,00 euros	294,00 euros
SEAT TOLEDO 1.9	BLANCO	6624FMM	2006 / 2007	Diésel		
Estado de conservación de vehículo					Datos del Depositario:	
CARROCERÍA: BIEN INTERIORES: MAL PINTURA: BIEN NEUMÁTICOS: MAL		Otros datos: DAÑOS GENERALES POR USO E INMOVILIZACIÓN. PARAGOLPES DELANTERO ROTO. REJILLA CENTRAL ROTA, CON POSIBLE DAÑO INTERNO. INTERIOR SUCIO Y DESGASTADO.			PROVINCIAL MALAGA (FINCA VIRGEN GRACIA) C/ CERRO DEL ATAJO, S/N Cártama 29570 Málaga Contacto: FRANCISCO RAMOS Teléfono: 952421319	

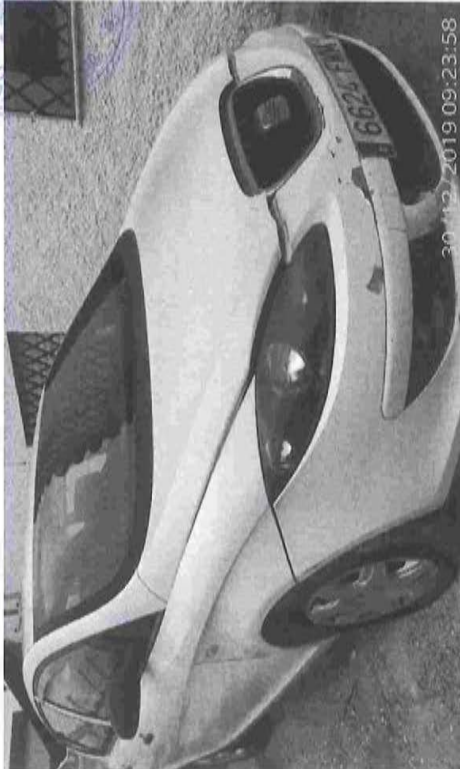

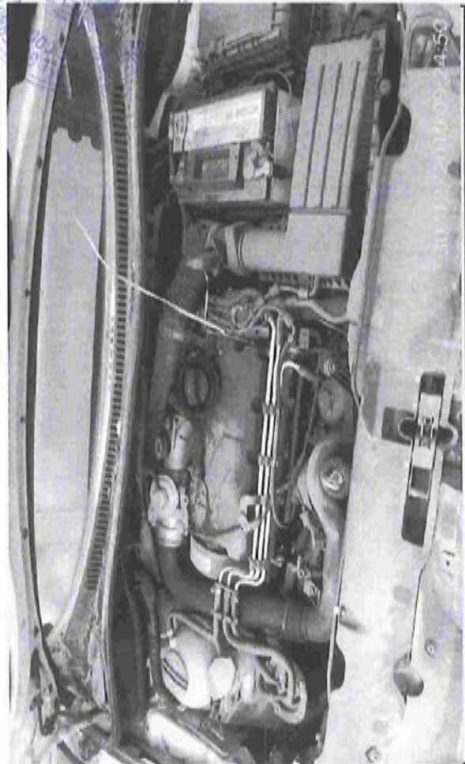
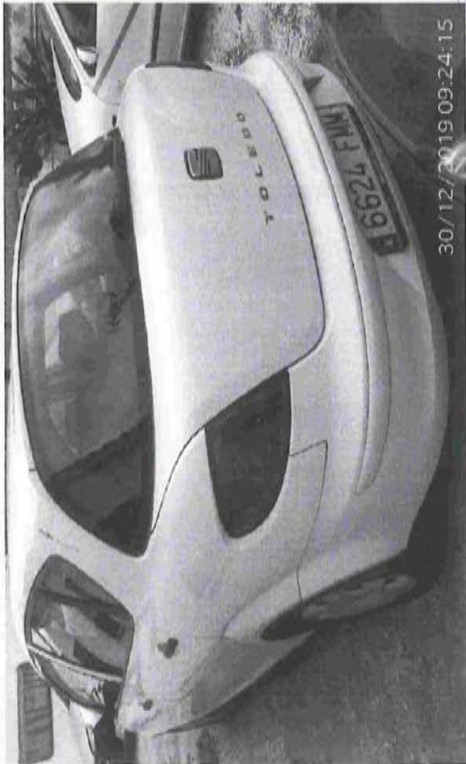





LOTE: 055

ED 1/2021 MADRID

Exp. Málaga 2018/1923					GARANTÍA: 217,00 euros	
DESCRIPCIÓN DEL BIEN					TASACIÓN	Importe mínimo de la Oferta
BIEN	COLOR	MATRÍCULA	FABRIC/MAT	COMBUSTIBLE	2.170,00 euros	651,00 euros
AUDI A3 2.0 TDI	ROJO	0551DMB	/ 2005	Diésel		
Estado de conservación de vehículo					Datos del Depositario:	
CARROCERÍA: BIEN INTERIORES: REGULAR PINTURA: REGULAR NEUMÁTICOS: REGULAR		Otros datos: SIN SIGNOS DE GOLPES DE ENTIDAD. BASTANTE SUCIEDAD QUE IMPIDE COMPROBAR EL VERDADERO ESTADO DE LA PINTURA. SIN LÍQUIDO REFRIGERANTE. SIN BATERÍA.			PROVINCIAL MALAGA (FINCA VIRGEN GRACIA) C/ CERRO DEL ATAJO, S/N Cártama 29570 Málaga Contacto: FRANCISCO RAMOS Teléfono: 952421319	

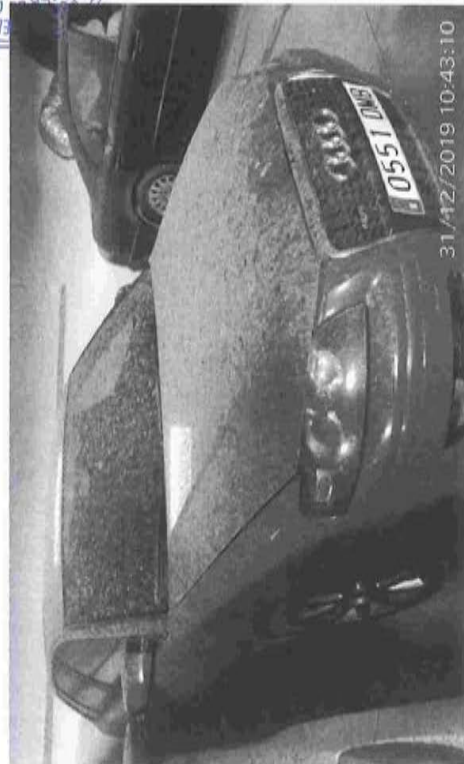

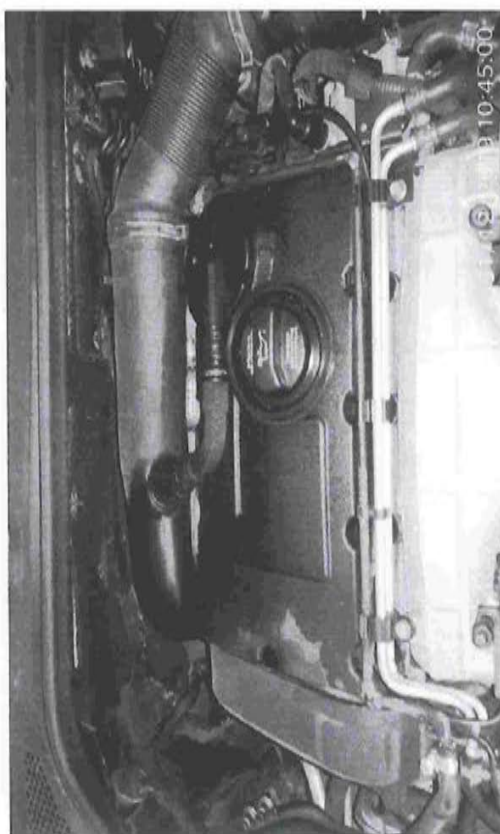
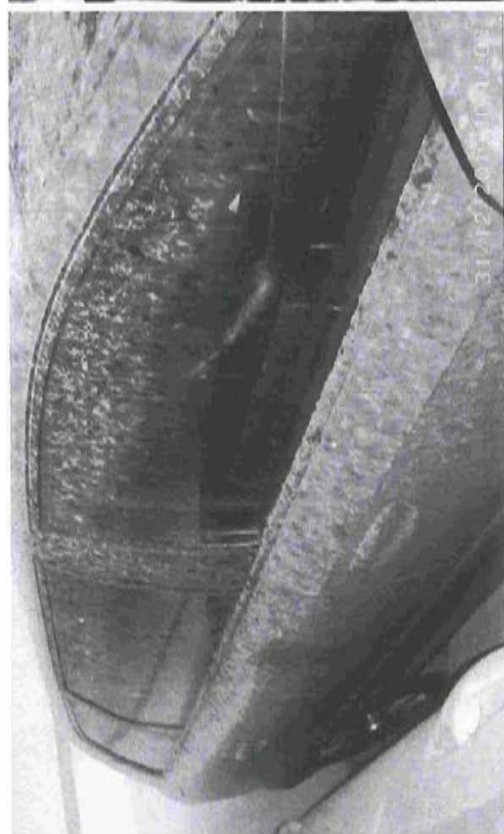



LOTE: 056

ED 1/2021 MADRID

Exp. Málaga 2019/0109					GARANTÍA: 542,50 euros	
DESCRIPCIÓN DEL BIEN					TASACIÓN	Importe mínimo de la Oferta
BIEN	COLOR	MATRÍCULA	FABRIC/MAT	COMBUSTIBLE	5.425,00 euros	1.627,50 euros
SEAT LEON	ROJO	0662HVV	/ 2014	Diésel		
Estado de conservación de vehículo					Datos del Depositario:	
CARROCERÍA: MUY BIEN INTERIORES: BIEN PINTURA: BIEN NEUMÁTICOS: BIEN		Otros datos: BUEN ESTADO GENERAL. FORZADA MANILLA EXTERIOR DE PUERTA IZQUIERDA.			PROVINCIAL MALAGA (FINCA VIRGEN GRACIA) C/ CERRO DEL ATAJO, S/N Cártama 29570 Málaga Contacto: FRANCISCO RAMOS Teléfono: 952421319	





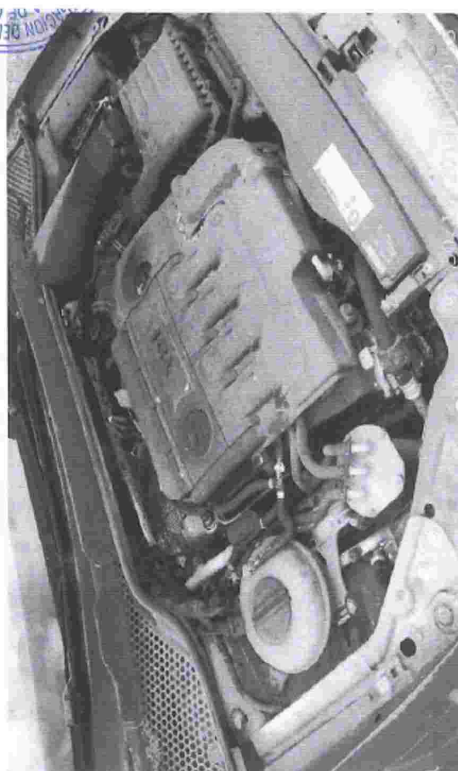



LOTE: 057

ED 1/2021 MADRID

Exp. Málaga 2019/0208					GARANTÍA: 333,90 euros	
DESCRIPCIÓN DEL BIEN					TASACIÓN	Importe mínimo de la Oferta
BIEN	COLOR	MATRÍCULA	FABRIC/MAT	COMBUSTIBLE	3.339,00 euros	1.001,70 euros
FORD FOCUS	BLANCO	2265GDB	2008 / 2008	Diésel		
Estado de conservación de vehículo					Datos del Depositario:	
CARROCERÍA: BIEN INTERIORES: REGULAR PINTURA: BIEN NEUMÁTICOS: REGULAR		Otros datos: VENTANAS DE PUERTAS PARCIALMENTE ABIERTAS. ENTRADA DE AGUA DE LLUVIA Y DAÑOS INTERIORES. LEVE GOLPE QUE AFECTA A PARAGOLPES Y ALETA DELANTERA DERECHA. CATADIOPTRICO TRASERO DERECHO ROTO. SIN BATERIA.			PROVINCIAL MALAGA (FINCA VIRGEN GRACIA) C/ CERRO DEL ATAJO, S/N Cártama 29570 Málaga Contacto: FRANCISCO RAMOS Teléfono: 952421319	

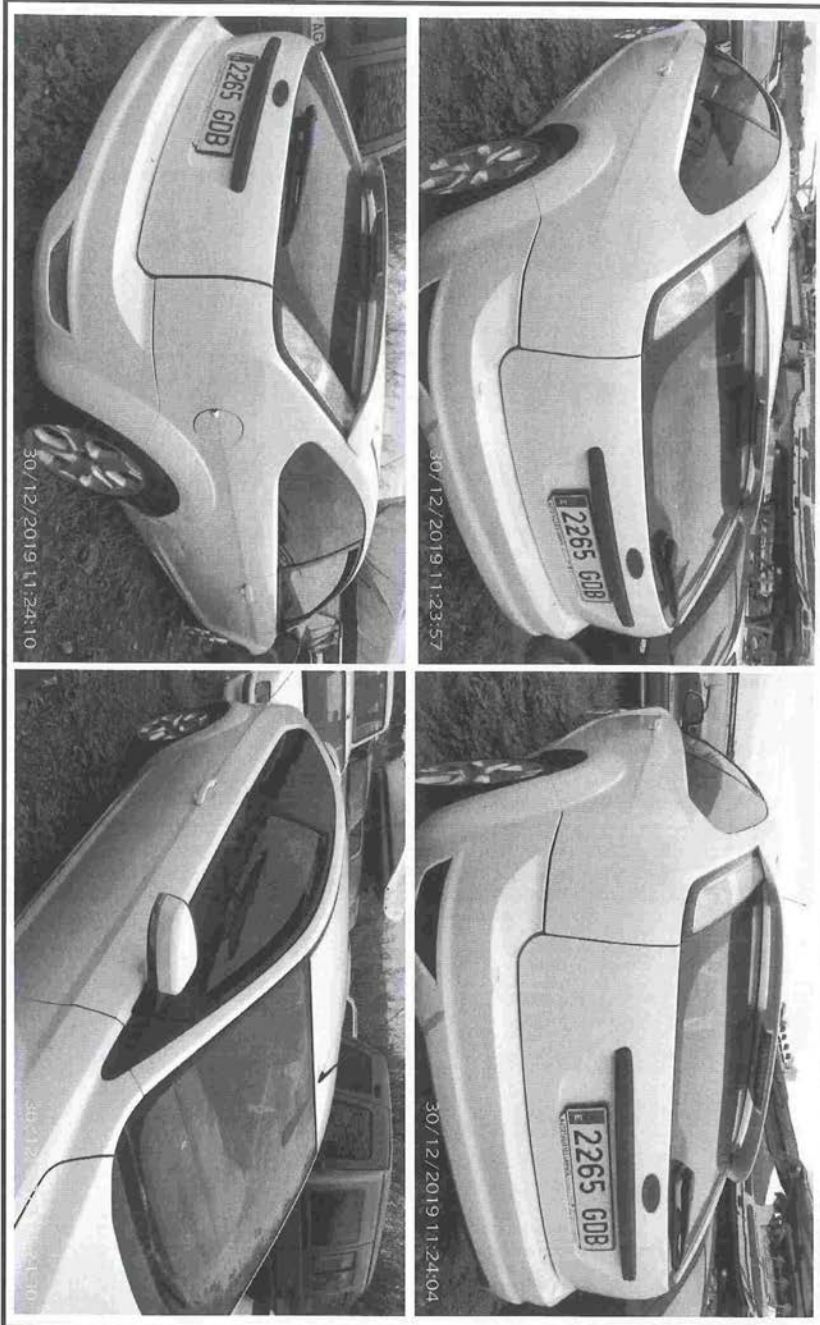



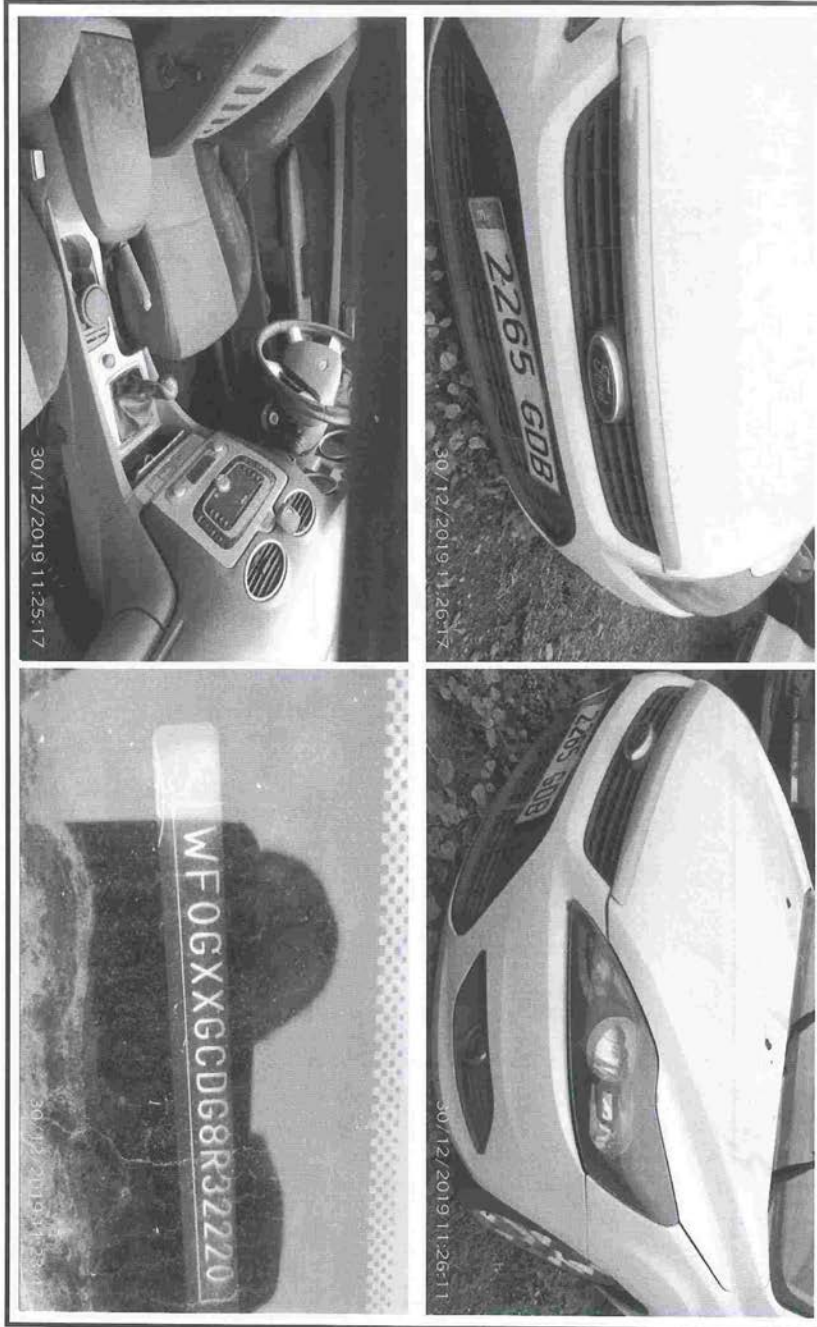



LOTE: 058

ED 1/2021 MADRID

Exp. Málaga 2019/0651					GARANTÍA: 98,00 euros	
DESCRIPCIÓN DEL BIEN					TASACIÓN	Importe mínimo de la Oferta
BIEN	COLOR	MATRÍCULA	FABRIC/MAT	COMBUSTIBLE	980,00 euros	294,00 euros
FORD FOCUS C MAX	BLANCO	1989FCZ	2006 / 2006	Diésel		
Estado de conservación de vehículo					Datos del Depositario:	
CARROCERÍA: REGULAR INTERIORES: REGULAR PINTURA: REGULAR NEUMÁTICOS: REGULAR		Otros datos: DAÑOS GENERALES POR USO E INMOVILIZACIÓN. AMBOS RETROVISORES ROTOS. FALTA TAPA PARAGOLPES TRASERO Y TAPA GUARNECIDO. GOLPE LEVE CAPO DELANTERO. ROCE EN SECCIÓN TRASERA AFECTANDO A PUERTA TRASERA IZQUIERDA Y DELANTERA IZQUIERDA. SIN BATERÍA.			PROVINCIAL MALAGA (FINCA VIRGEN GRACIA) C/ CERRO DEL ATAJO, S/N Cártama 29570 Málaga Contacto: FRANCISCO RAMOS Teléfono: 952421319	

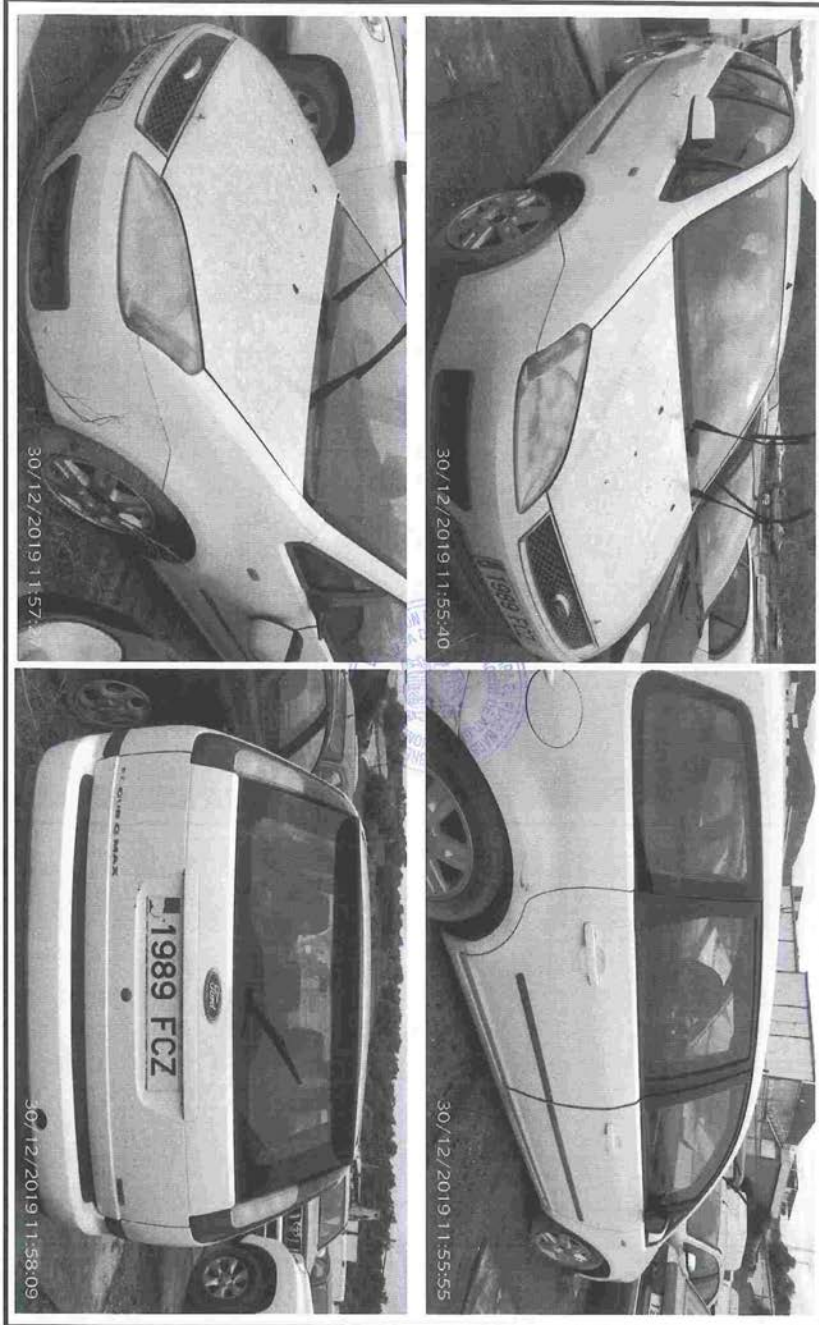







LOTE: 059

ED 1/2021 MADRID

Exp. Málaga 2019/1021					GARANTÍA: 176,40 euros	
DESCRIPCIÓN DEL BIEN					TASACIÓN	Importe mínimo de la Oferta
BIEN	COLOR	MATRÍCULA	FABRIC/MAT	COMBUSTIBLE	1.764,00 euros	529,20 euros
MERCEDES BENZ 110CDI	BLANCO	8177CKJ	2003 / 2003	Diésel		
Estado de conservación de vehículo					Datos del Depositario:	
CARROCERÍA: BIEN INTERIORES: REGULAR PINTURA: REGULAR NEUMÁTICOS: REGULAR		Otros datos: ESTADO GENERAL CORRECTO. SIN GOLPES DE ENTIDAD. PARAGOLPES DELANTERO AFECTADO. PILOTO TRASERO IZQUIERDO ROTO. INTERIOR MUY SUCIO Y DESGASTADO			PROVINCIAL MALAGA (FINCA VIRGEN GRACIA) C/ CERRO DEL ATAJO, S/N Cártama 29570 Málaga Contacto: FRANCISCO RAMOS Teléfono: 952421319	

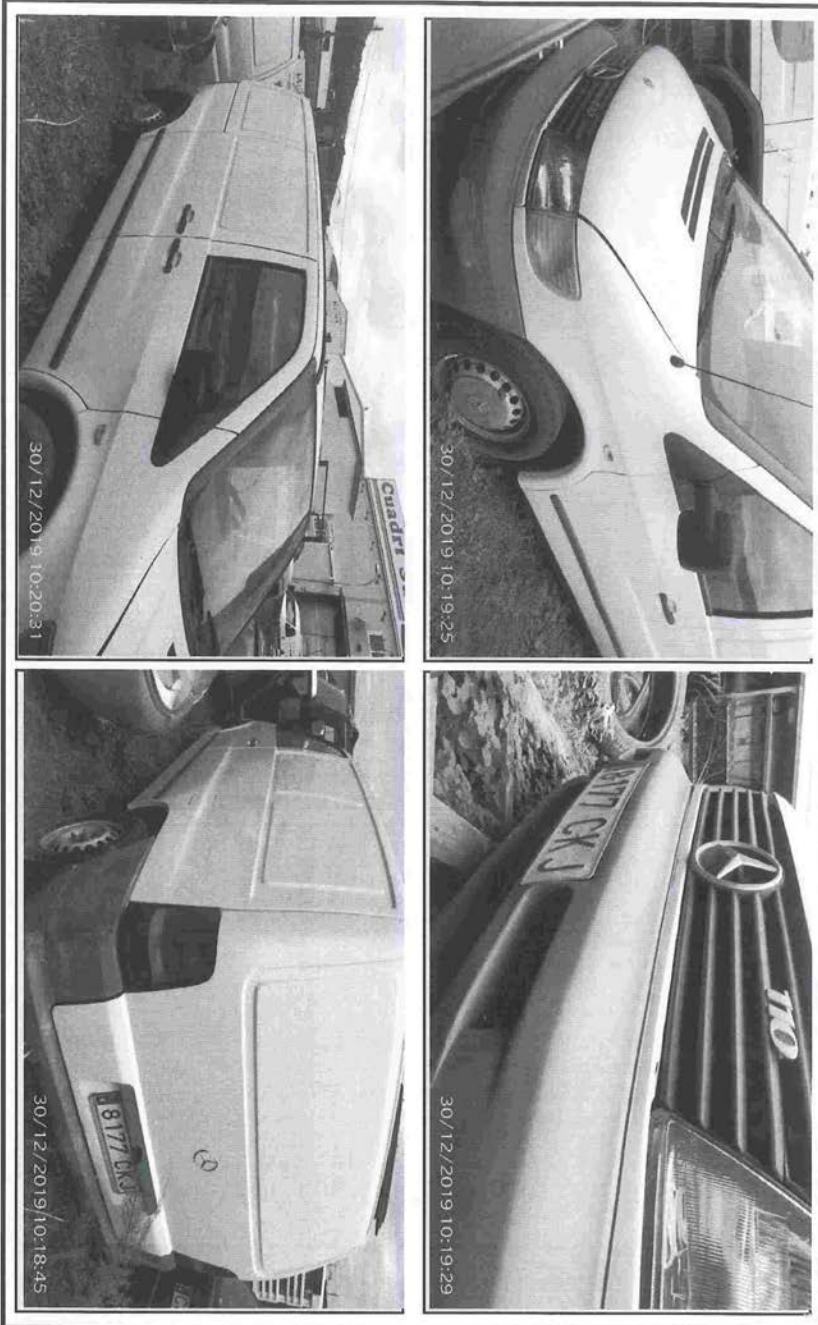

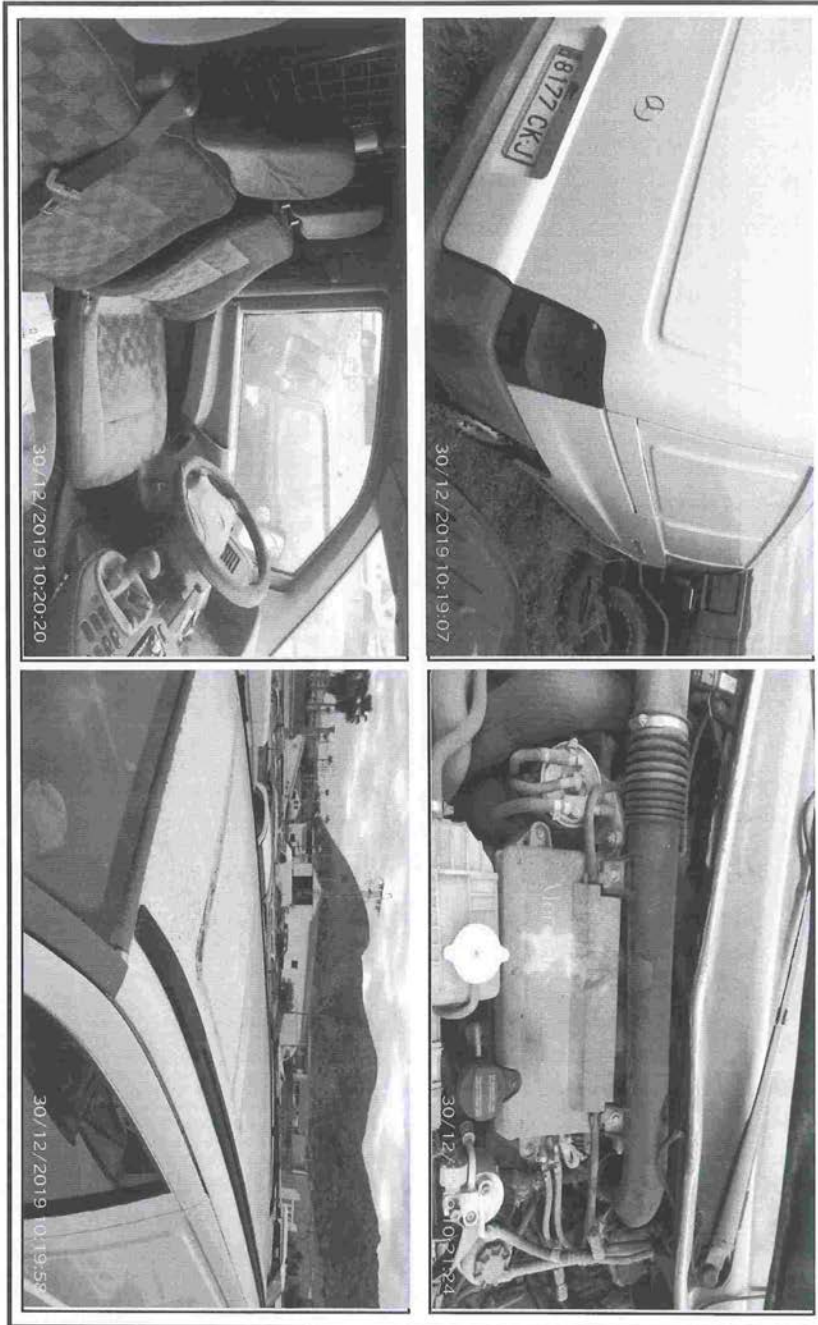



LOTE: 060

ED 1/2021 MADRID

Exp. Málaga 2019/1087					GARANTÍA: 101,50 euros	
DESCRIPCIÓN DEL BIEN					TASACIÓN	Importe mínimo de la Oferta
BIEN	COLOR	MATRÍCULA	FABRIC/MAT	COMBUSTIBLE	1.015,00 euros	304,50 euros
PEUGEOT 1007 1.4	BEIGE	9879DKY	2005 / 2005	Diésel		
Estado de conservación de vehículo					Datos del Depositario:	
CARROCERÍA: BIEN INTERIORES: MAL PINTURA: BIEN NEUMÁTICOS: REGULAR		Otros datos: DAÑOS GENERALES POR USO E INMOVILIZACIÓN. TAPICERÍA INTERIOR DAÑADA. INTERIOR MUY SUCIO. VENTANA ABIERTA DEJA PASAR LLUVIA. SIN BATERÍA.			PROVINCIAL MALAGA (FINCA VIRGEN GRACIA) C/ CERRO DEL ATAJO, S/N Cártama 29570 Málaga Contacto: FRANCISCO RAMOS Teléfono: 952421319	



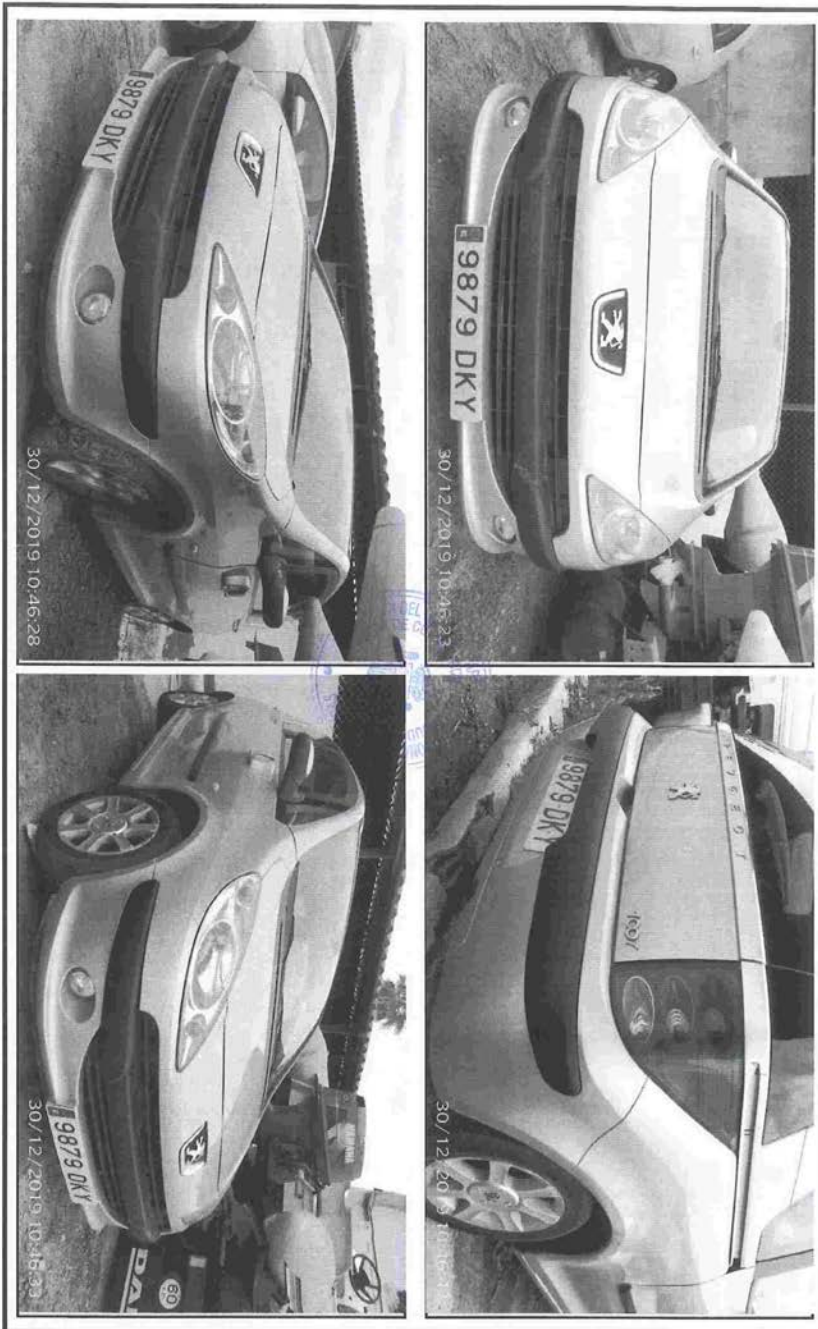

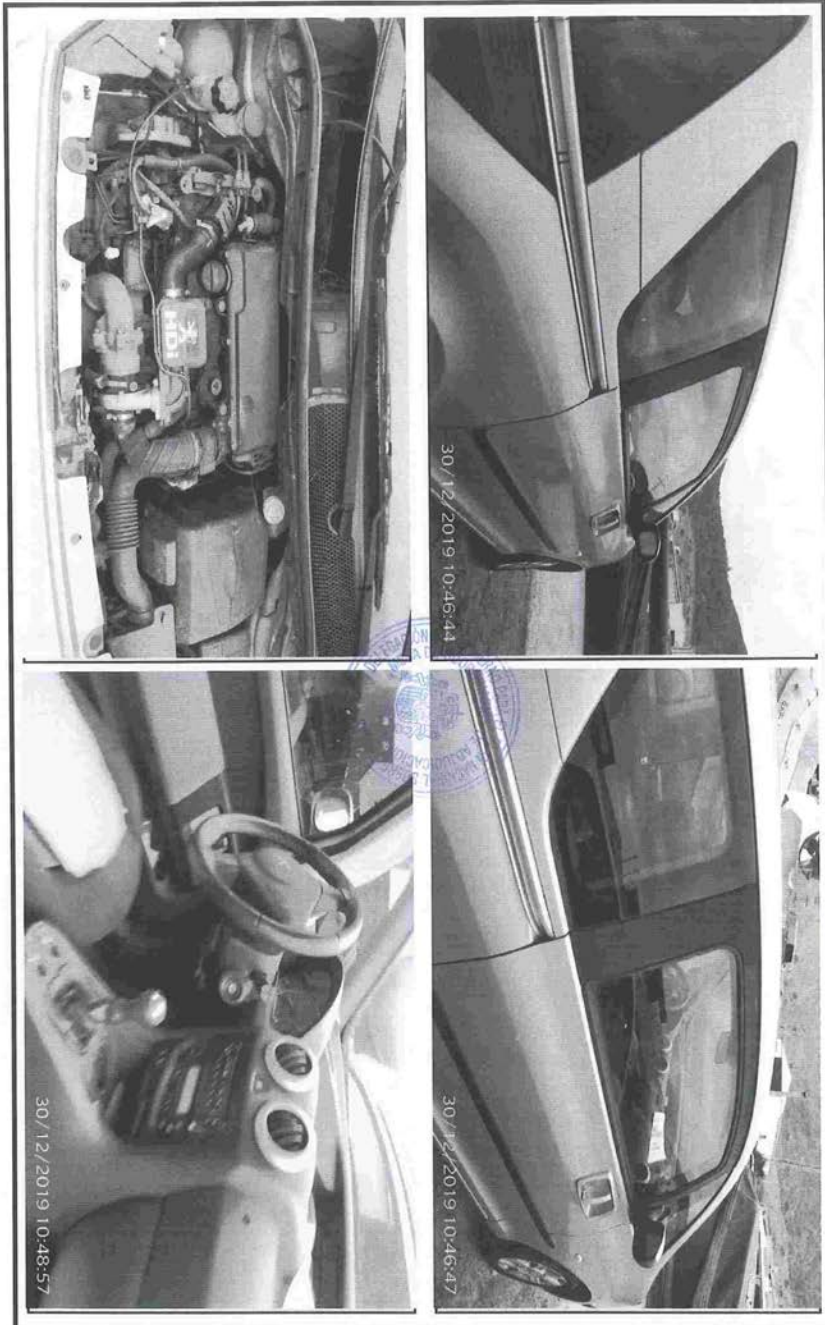



LOTE: 061

ED 1/2021 MADRID

Exp. Málaga 2019/1052					GARANTÍA: 385,00 euros	
DESCRIPCIÓN DEL BIEN					TASACIÓN	Importe mínimo de la Oferta
BIEN	COLOR	MATRÍCULA	FABRIC/MAT	COMBUSTIBLE	3.850,00 euros	1.155,00 euros
OPEL ANTARA	GRIS	2821FTH	/ 2007	Diésel		
Estado de conservación de vehículo					Datos del Depositario:	
CARROCERÍA: MUY BIEN INTERIORES: MAL PINTURA: BIEN NEUMÁTICOS: BIEN		Otros datos: AUTOMATICO. INTERIOR AFECTADO POR PLAGAS Y RATONES. MÚLTIPLES SITIOS CON SÍNTOMAS DE HABER SIDO ROÍDOS. MAL OLOR INTERIOR. SIN BATERIA			PROVINCIAL MALAGA (FINCA VIRGEN GRACIA) C/ CERRO DEL ATAJO, S/N Cártama 29570 Málaga Contacto: FRANCISCO RAMOS Teléfono: 952421319	

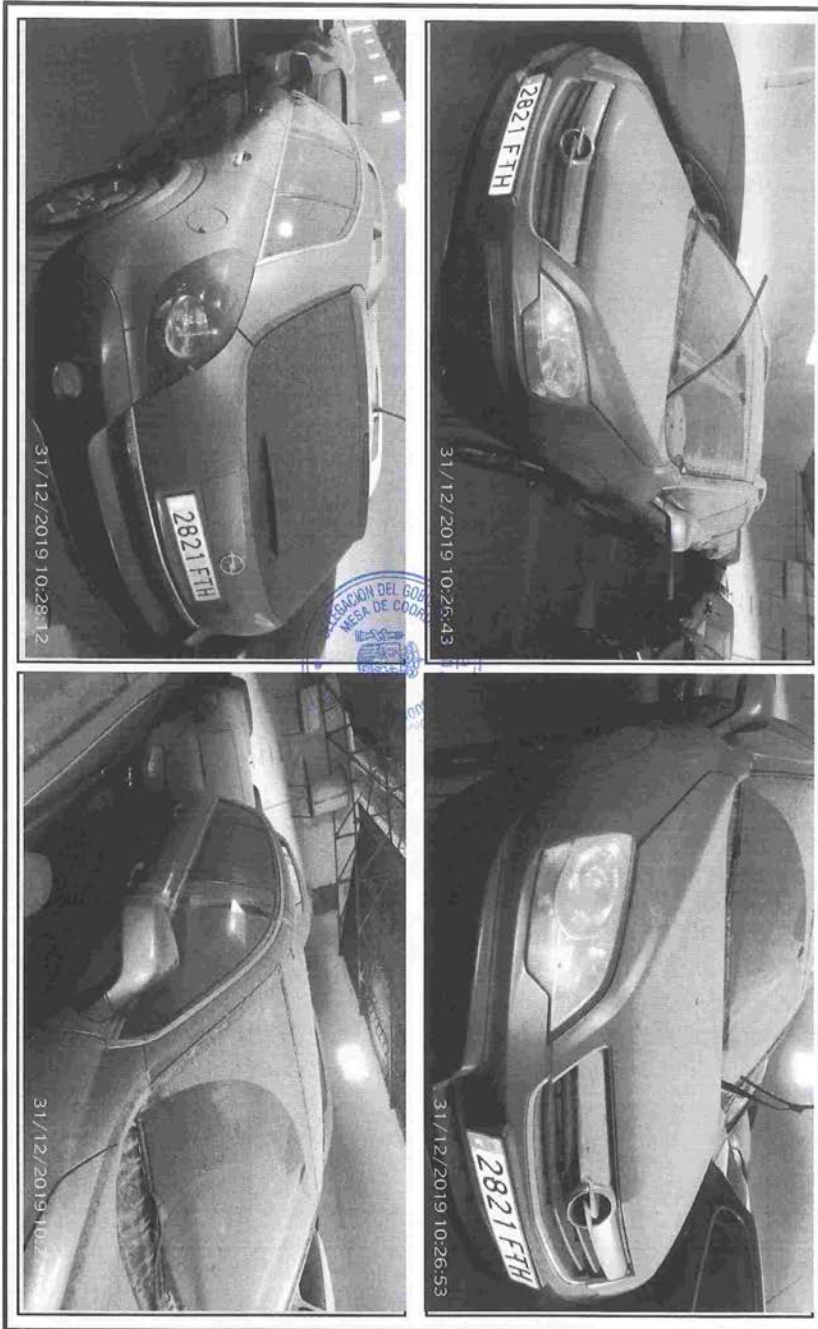



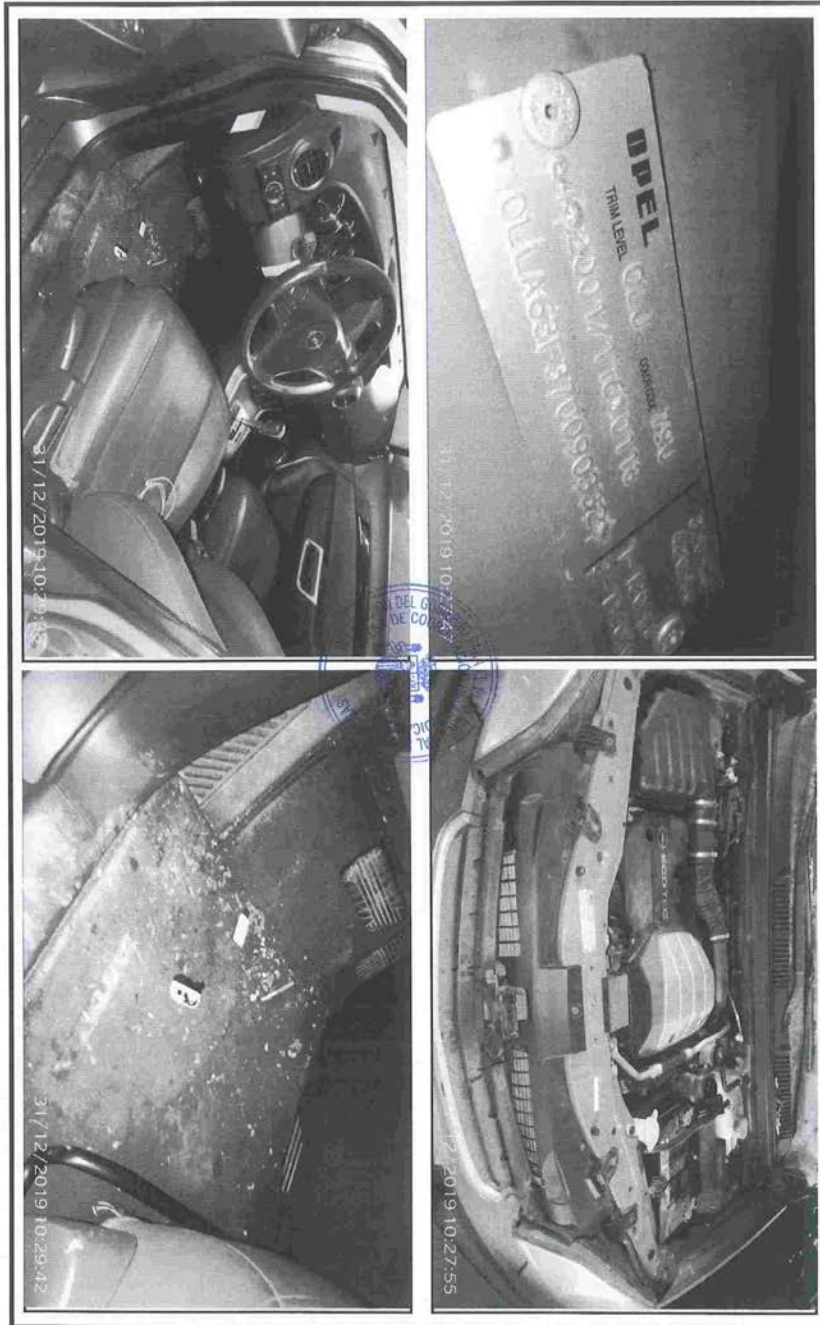



LOTE: 062

ED 1/2021 MADRID

Exp. Málaga 2019/1233					GARANTÍA: 208,30 euros	
DESCRIPCIÓN DEL BIEN					TASACIÓN	Importe mínimo de la Oferta
BIEN	COLOR	MATRÍCULA	FABRIC/MAT	COMBUSTIBLE	2.083,00 euros	624,90 euros
CITROEN JUMPY	BLANCO	8705GVG	2010 / 2010	Diésel		
Estado de conservación de vehículo					Datos del Depositario:	
CARROCERÍA: BIEN INTERIORES: BIEN PINTURA: REGULAR NEUMÁTICOS: BIEN		Otros datos: DAÑOS POR USO E INMOVILIZACION. PUERTA DELANTERA DERECHA DAÑADA.			PROVINCIAL MALAGA (FINCA VIRGEN GRACIA) C/ CERRO DEL ATAJO, S/N Cártama 29570 Málaga Contacto: FRANCISCO RAMOS Teléfono: 952421319	

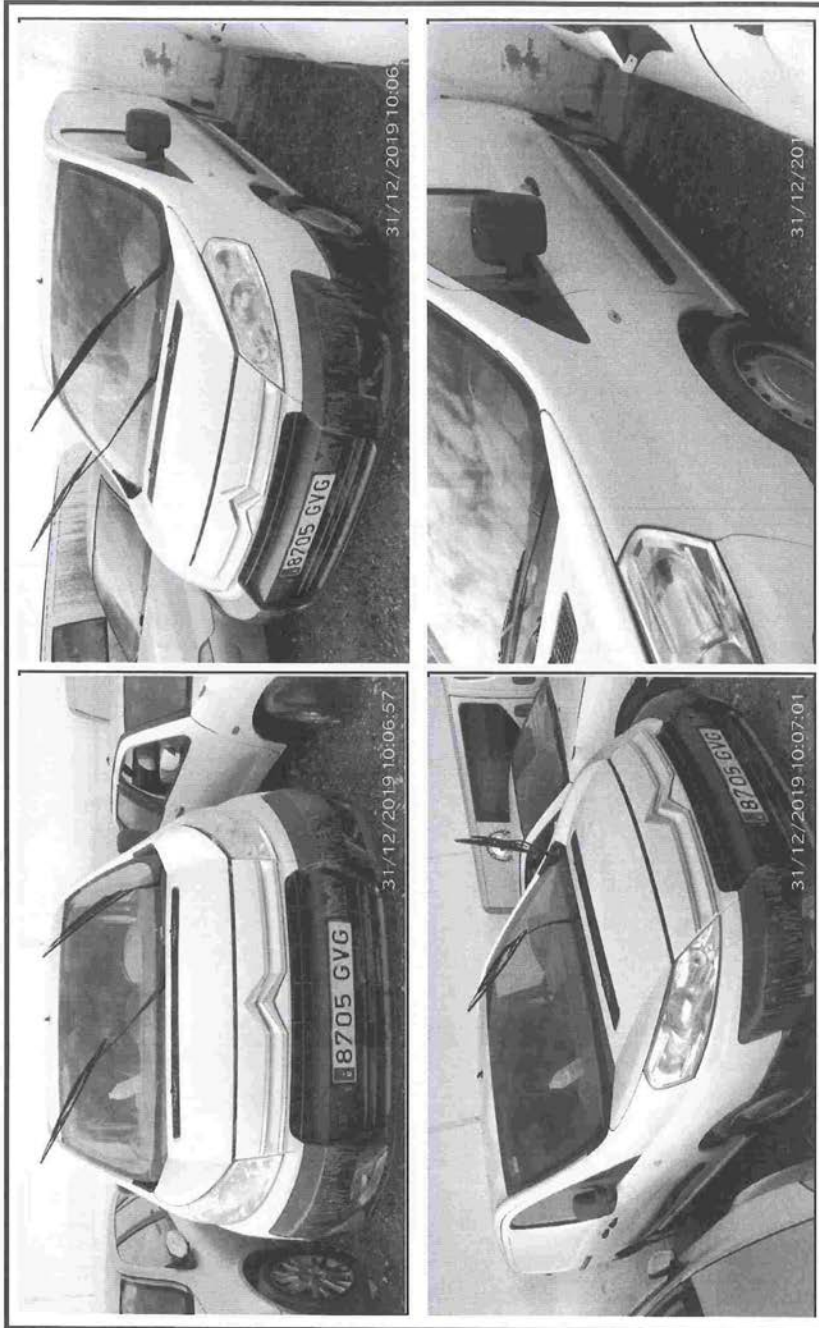

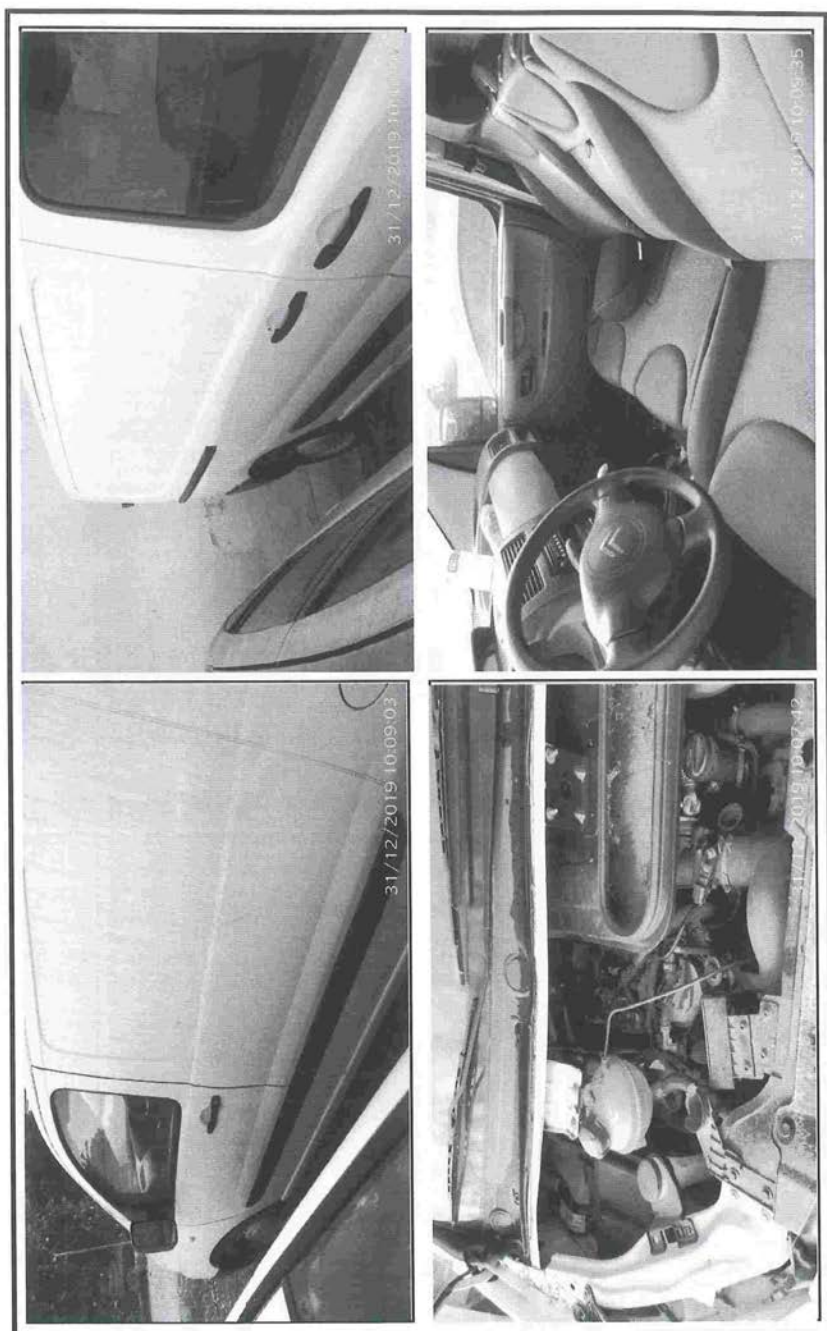





LOTE: 063

ED 1/2021 MADRID

Exp. Málaga 2019/1233					GARANTÍA: 211,80 euros	
DESCRIPCIÓN DEL BIEN					TASACIÓN	Importe mínimo de la Oferta
BIEN	COLOR	MATRÍCULA	FABRIC/MAT	COMBUSTIBLE	2.118,00 euros	635,40 euros
SEAT ALTEA	NEGRO	1392DVK	/ 2006	Diésel		
Estado de conservación de vehículo					Datos del Depositario:	
CARROCERÍA: BIEN INTERIORES: MAL PINTURA: BIEN NEUMÁTICOS: REGULAR		Otros datos: IMPORTANTE CAPA DE SUCIEDAD QUE IMPIDE COMPROBAR ESTADO DE CHAPA Y PINTURA. ASIENTO CONDUCTOR CON TAPICERÍA RESPALDO ROTA. HABITÁCULO CON MUCHA SUCIEDAD. LEVES DAÑOS DE CARROCERÍA APARENTE. POSIBLE GOLPE EN BAJOS E MOTOR. SIN CUBRE CÁRTER.			PROVINCIAL MALAGA (FINCA VIRGEN GRACIA) C/ CERRO DEL ATAJO, S/N Cártama 29570 Málaga Contacto: FRANCISCO RAMOS Teléfono: 952421319	

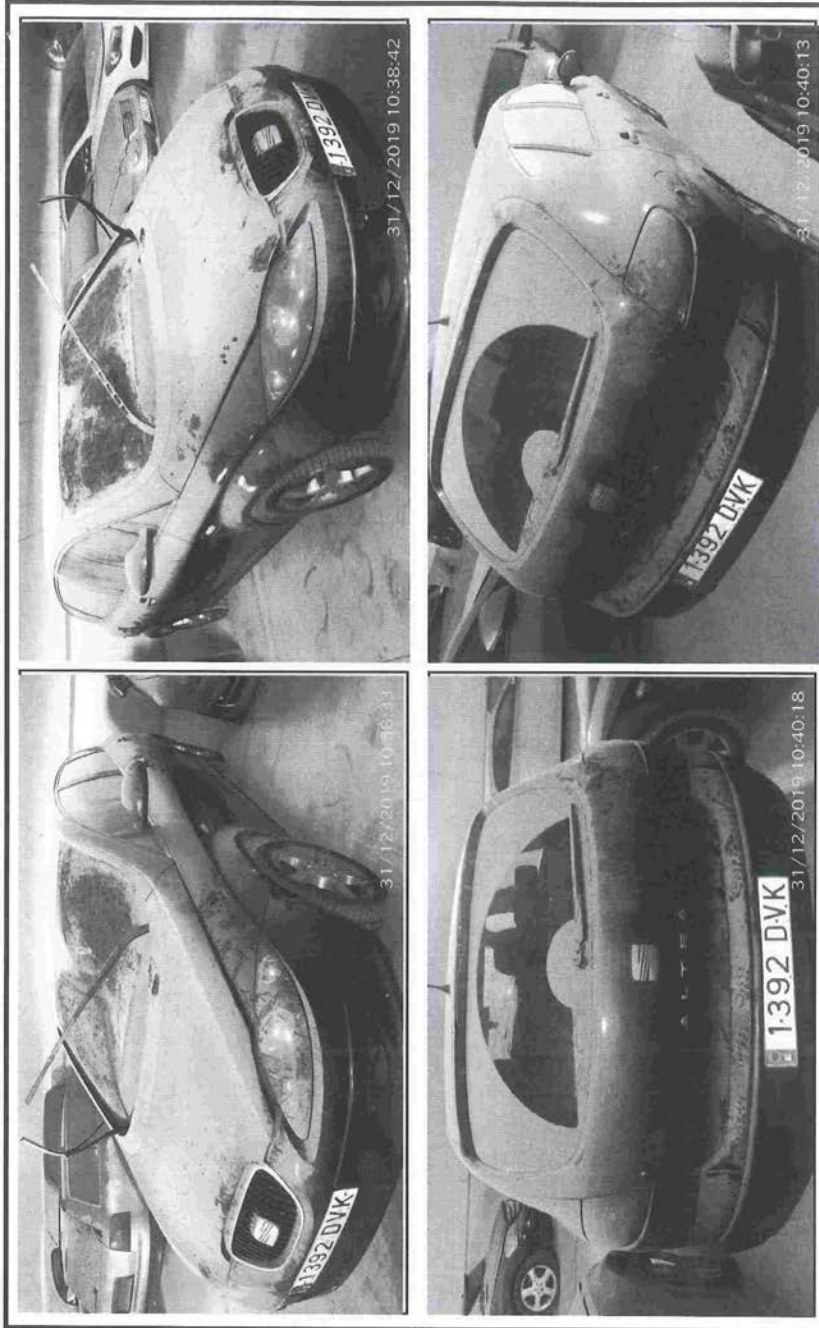

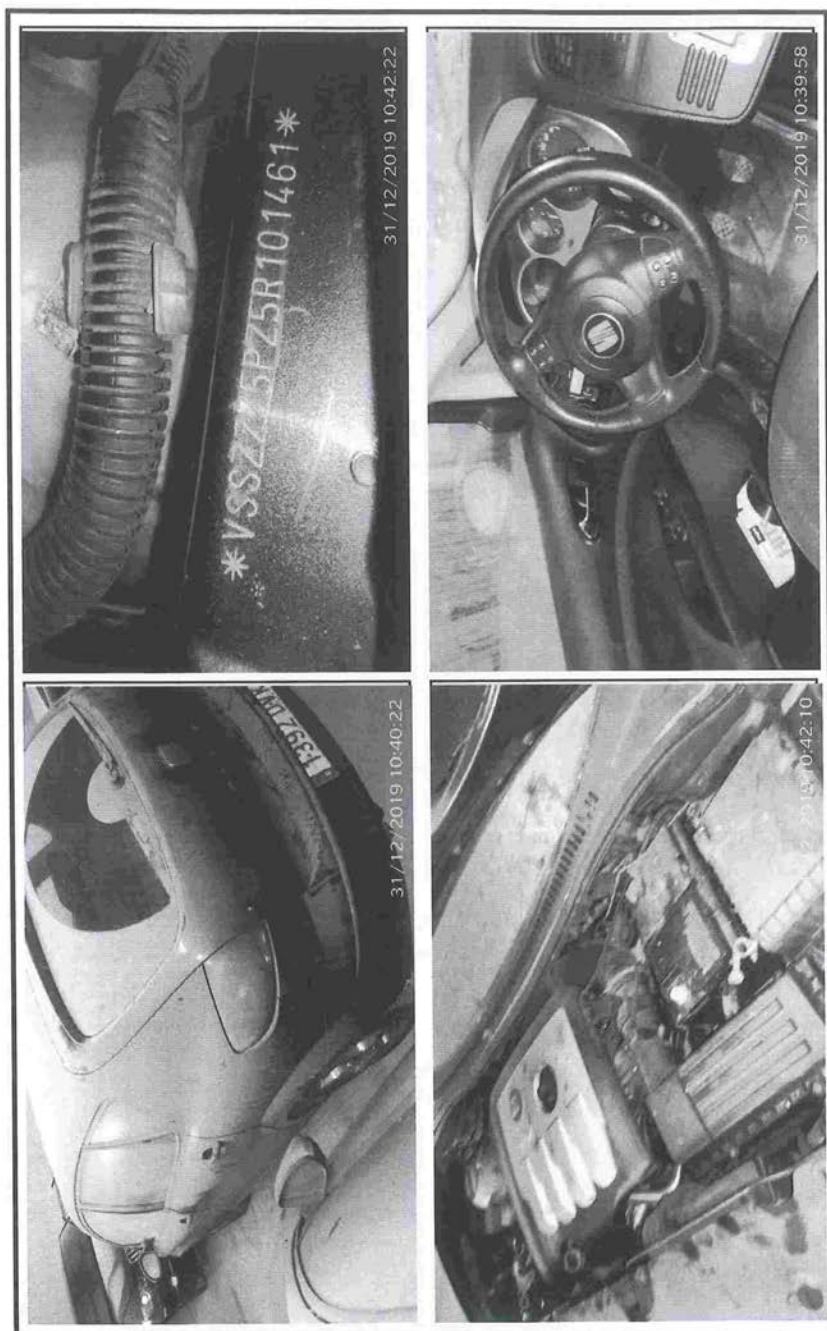



LOTE: 064

ED 1/2021 MADRID

Exp. Melilla 2019/0262					GARANTÍA: 345,00 euros	
DESCRIPCIÓN DEL BIEN					TASACIÓN	Importe mínimo de la Oferta
BIEN	COLOR	MATRÍCULA	FABRIC/MAT	COMBUSTIBLE	3.450,00 euros	1.035,00 euros
MERCEDES BENZ S 320 CDI	GRIS	9414GWN	2000 / 2010	Diésel		
Estado de conservación de vehículo					Datos del Depositario:	
CARROCERÍA: BIEN INTERIORES: BIEN PINTURA: BIEN NEUMÁTICOS: BIEN		Otros datos: AUTOMÁTICO, DAÑOS GENERALES POR USO E INMOVILIZACION. EXISTEN CATAS INTERIORES			HUERTA PIMENTEL - CALLEJON DE LA MARINA HUERTA PIMENTEL, MELILLA Melilla 52005 Melilla Contacto: Teléfono: 679418911	





Model AU 104 - FITXA ITV - Març 2008

Num. sèrie **C-401278** A MATRÍCULA

**Generalitat de Catalunya** BARCELONA

Núm. IDENTIFICACIÓ: **WDB2200261A100361**

N.º IDENTIFICACIÓN:

CLASSIFICACIÓ DEL VEHICLE: **Turismo** N.º CERTIFICAT: **B\_0413320100022**

CLASIFICACIÓN DEL VEHÍCULO: **Sin especificar** N.º CERTIFICADO:

**1000**

Marca: **MERCEDES BENZ** Classe \* Clase: .....

Tipus \* Tipo: **220** Alçada màx. \* Altura màx. (mm): ..... **1444**

Variant \* Variante: **N026A0/SDAAA50** Ampl. màx. \* Anch. màx. (mm): ..... **1855**

Denom. comercial: **S 320 CDI** Via anterior / Posterior (mm): ..... **1578/1578**

Tara (kg): ..... **1905** Long. màx. \* Long. màx. (mm): ..... **5038**

MMA (kg): ..... **2430** Vol. post. \* Vol. post. (mm): ..... **1206**

MMA 1r E (kg): ..... **1165** Dist. eix 1r/2n \* Dist. eje 1.º/2.º (mm): ..... **2965**

MMA 2n E (kg): ..... **1320** Dist. eix 2n/3r \* Dist. eje 2.º/3.º (mm): .....

MMA 3r E (kg): ..... Dist. eix 3r/4t \* Dist. eje 3.º/4.º (mm): .....

MMA 4t E (kg): ..... Dist. 5na R/ult. \* Dist. 5.º R/ult. (mm): .....

MMR SF/CF (kg): ..... **750 / 2100** Motor Marca: **DaimlerChrysler AG**

Núm. de seients \* N.º de asientos: ..... **5** Tipus \* Tipo: **(D) 613 960**

Pneumàtics \* Neumáticos: **4- 225/60R16 98V** Núm. Cilindr. / Cilindrada (cm.³): **6 / 3222**

Vol. bodega \* Volumen bodega: ..... Pot. fiscal / Real (C.V.F. / kW): **20,85 / 145**

El vehicle del qual s'indiquen les característiques, compleix en aquesta data la reglamentació vigent.

El vehículo cuyas características se reseñan, cumple en esta fecha la reglamentación vigente.

Per l'Organisme Inspector \* Por el Organismo Inspector

Data \* Fecha: **13/05/2010**

Vàlida fins \* Valledera hasta: **13/05/2011**

Observacions \* Observaciones - Reformes autoritzades \* Reformas autorizadas:

VEHICULO ANTERIORMENTE MATRICULADO EN LA UE (HOLANDA). Fecha 1ª matriculación: 16/02/2000. Contraseña de homologación: e1\*97/27\*0099\*03. Cambio automático. Techo solar practicable. Acopla enganche, marca: ORIS, modelo: E345, contraseña de homologación: e1 00-0785. Neumáticos opcionales: 225/55R17 97V; 245/45R16 96Y. \*\*\*\*\*

AXA : 0,17 €







REINO DE ESPAÑA



MINISTERIO DEL INTERIOR  
DIRECCIÓN GENERAL DE TRÁFICO

## PERMISO DE CIRCULACIÓN

Свидетельство за управление  
Osvědčení o registraci  
Registreringsattest  
Zulassungsbescheinigung  
Registreerimistunnistus  
Άδεια κυκλοφορίας/  
Πιστοποιητικό Εγγραφής  
Registration certificate  
Certificat d'immatriculation  
Teastas Cláraithe  
Carta di circolazione  
Reģistrācijas apliecība

Registracijos liudijimas  
Forgalmi engedély  
Certifikat ta'Registrazzjoni  
Kentekenbewijs  
Dowód Rejestracyjny  
Certificado de matrícula  
Certificat de înmatriculare  
Osvedčenie o evidencii  
Prometno dovoljenje  
Rekisteröintitodistus  
Registreringsbeviset

COMUNIDAD EUROPEA

13-05942277



LOTE: 065

ED 1/2021 MADRID

Exp. Melilla 2019/0298					GARANTÍA: 89,00 euros	
DESCRIPCIÓN DEL BIEN					TASACIÓN	Importe mínimo de la Oferta
BIEN	COLOR	MATRÍCULA	FABRIC/MAT	COMBUSTIBLE	890,00 euros	267,00 euros
MERCEDES C200 CDI	NEGRO	GG192Q	1998 / 2001	Diésel		
Estado de conservación de vehículo					Datos del Depositario:	
CARROCERÍA: BIEN INTERIORES: REGULAR PINTURA: BIEN NEUMÁTICOS: BIEN		Otros datos: DAÑOS GENERALES POR USO E INMOVILIZACIÓN. CATAS EN INTERIORES Y EN GUARNECIDOS. FALTAN: EL PARAGOLPES POSTERIOR Y EL SALPICADERO. PAIS ALEMANIA			HUERTA PIMENTEL - CALLEJON DE LA MARINA HUERTA PIMENTEL, MELILLA Melilla 52005 Melilla Contacto: Teléfono: 679418911	





(Raum für weitere amtlich zugelassene Eintragungen)

X Weitere HU:

Nur zur Außerbetriebsetzung  
Abdeckung entfernen  
(Dokument nur  
unbeschädigt gültig)  
TTPF6666

Der Landrat  
des Kreises Groß-Gerau  
i. A.

KREIS GROSS-GERAU  
140

Unterschrift

Zur Beachtung!  
Die Angaben müssen ständig den tatsächlichen Verhältnissen entsprechen. Änderungen sind der zuständigen Zulassungsbehörde nach Maßgabe der für die Fahrzeugzulassung geltenden Rechtsvorschriften anzuzeigen.  
Bei Veränderung des Fahrzeugs sind dem Erwerber gegen Empfangsbescheinigung die Zulassungsbescheinigung Teil I und Teil II auszuhandeln. Die Empfangsbescheinigung muss den Namen und die Anschrift des Erwerbers vollständig enthalten und ist vom Veräußerer unverzüglich der Zulassungsbehörde vorzulegen.  
Unterlassung der vorgeschriebenen Meldepflichten (Abmeldung, Umschreibung bei Erwerb oder Umzug in einen anderen Zulassungszirkel, Meldung anderer Veränderungen) kann durch Geldbußen geahndet werden.

Definition der Felder:

Feld	Bezeichnung
B	Bezeichnung
D.1	Datum der Erstzulassung des Fahrzeugs
D.2	Marke
D.3	Typ/Variante/Version
E	Handelsbezeichnung(en)
F.1	Fahrzeug-identifizierungsnummer
F.2	Technisch zulässige Gesamtmasse in kg
G	In Zulassungsmitgliedstaat zulässige Gesamtmasse in kg
H	Massen des in Betrieb befindlichen Fahrzeugs in kg (Leermasse)
I	Gütergewicht
J	Rauminhalt der Zulassung
K	Fahrzeugklasse
L	Nummer der EG-Typgenehmigung oder ABE
O.1	Anzahl der Achsen
O.2	Technisch zulässige Anhängelast gebremst in kg
P.1	Hubraum in cm <sup>3</sup>
P.2/P.4	Mindeleistung in kW/Nennleistung bei min <sup>-1</sup>
P.3	Kraftstoffart oder Energiequelle
Q	Farbgebung
R	Farbgebung des Anhängers (nur bei Krafträdern)
S.1	Sitzplätze
S.2	Höchstgeschwindigkeit in km/h
T	Standgeräusch in dB (A)
U.1	Drehzahl in min <sup>-1</sup> zu U.1
U.2	Fahrergeräusch in dB (A)
U.3	CO <sub>2</sub> (in g/km) kombinierter Wert
V.7	Für die EG-Typgenehmigung maßgebliche Schadstoffklasse
W	Werkzeug-identifizierungsnummer
(2)	Code zu (2) mit Prüfziffer
(2.1)	Code zu (2) mit Prüfziffer
(3)	Art des Aufbaus
(4)	Bezeichnung der Fahrzeugklasse und des Aufbaus
(5)	

www.trauwein.eu

BUNDES-DRUCKEREI 2017

212708513

ZBI

Hinweis zu Feld (15.1) bis (15.3):  
Andere als die angegebenen Bereifungen können im Rahmen der gültigen Bereifungsgutachten und der Ausrüstung oder Rekonstruktion der Zulassungsbescheinigung Teil I ist hierfür nicht erforderlich.

(6) Datum zu K  
(7) technisch zulässige maximale Achslast/Masse je Achse 1 bis (3) Achse 3  
(8) Zulässige maximale Achslast im Zulassungsmitgliedstaat in kg  
(8.1) Achse 1 bis (8.3) Achse 3  
(9) Anzahl der Antriebsachsen  
(10) Code zu P.3  
(11) Rauminhalt des Tanks bei Tankfahrzeugen in m<sup>3</sup>  
(12) Stützlast in kg  
(13) Stützlast in kg der nationalen Emissionsklasse  
(14.1) Code zu V.9 oder (14)  
(15) Bereifung  
(15.1) auf Achse 1 bis (15.3) auf Achse 3  
(16) Nummer der Zulassungsbescheinigung Teil II  
(17) Merkmal zur Betriebsleistung  
(18) Länge in mm  
(19) Breite in mm ohne Spiegel und Anbauteile  
(20) Höhe in mm  
(21) Sonstige Merkmale  
(22) Bemerkungen und Ausnahmen

8	28.09.2001	21	0710	22	470	0080	1	2	9	1	P2 P4	85/4200	1	203
1	01		4	0200			18	4528-4528		19		1728-1728		
E	WDB2030041A240390		3	5			20	1390-1390		6		1505-1505		
0.1	-						12	-	13	-	q	-		
	203						V7	161	F1	1985	F2	1985		
0.2	-						71	975	72	1040	73	-		
	-						8.1	975	8.2	1040	8.3	-		
	-						U1	76	U2	-	U3	71		
0.3	C 200 CDI						Q1	1500	Q2	750	S1	5	S2	-
2	DAIMLERCHRYSLER (D)						151	195/65R15 91H						
5	PERSONENKRAFTWAGEN						152	195/65R15 91H						
	GESCHLOSSEN						153	-						
V9	-						R			11		5		
11	EURO 3						K	e1*98/14*0139*						
P.3	Diesel						6	-		17	A16	XB603343		
10	0002	101	0444	11	2148		21	gültig bis 25.06.2018						
22	ZU 18-20:H.BIS 1455*ZU 7.1-8							3:H.1080 B.ANH-BETRIEB**WW						
	.AHK LT.EGTG/ABE*STUFE PM2 NÄCHSTER.M.TYP:DPE-05 KBA 17													
	106 AB 21.06.2016***													



 <b>Europäische Gemeinschaft Bundesrepublik Deutschland</b> Zulassungsbescheinigung Teil II (Fahrzeugbrief)					
<p>Cançuniericuro sa pericropagat - Mier II / Permis de circulacon. Parte II / Osvedčení o registraci - Část II / Registreringsattest. Del II / Registresimistunnistus. Osa II / Αδειά κυκλοφορίας/Αποστομινισό έγγραφο. Μέρος II / Registration certificate. Part II / Certificat d'immatriculation. Partie II / Prometna dozvola II / Carta di circolazione. Parte II / Registrācijas apliecība. II. daļa / Registrācijas iudījums. II. daļa / Forpaim engedely. II. Rész / Certifikat ta' Registrazzjoni. Il-Il Parti / Kentekenbewijs. Deel II / Dowód Rejestracyjny. Część II / Certificado de matrícula. Parte II / Certificat de matriculare Partea II / Osvedčenie o evidencii. Časť II / Prometno dovoljenje. Del II / Rekisterintodistus. Osa II / Registreringsbeviset. Del II</p>					
<b>Diese Bescheinigung n i c h t im Fahrzeug aufbewahren!</b>					
A	Amliches Kennzeichen	GG 192 Q			
B	Datum der Erstzulassung des Fahrzeugs	28.09.2001	(1) Anzahl der Vorhalter	3	(1) Anzahl der Vorhalter
C3.1 C6.1	Name oder Firmenname				
C3.2 C6.2	Vorname(n)				
C3.3 C6.3	Anschrift zum Zeitpunkt der Ausstellung der Bescheinigung				
C4c	Der Inhaber der Zulassungsbescheinigung wird nicht als Eigentümer des Fahrzeugs ausgewiesen.				
I	Datum	28.03.18			
<div style="display: flex; justify-content: space-between; align-items: center;"> <div style="text-align: center;">  <p>Kreis Groß-Gerau Kfz-Zulassungsstelle Hans-Sachs-Str. 96 65428 Rüsselsheim am Main i.A. <i>Thmel</i></p> </div> <div style="border: 1px solid black; border-radius: 50%; width: 100px; height: 100px; margin-left: 20px;"></div> </div>					





LOTE: 066

ED 1/2021 MADRID

Exp. Melilla 2019/0771					GARANTÍA: 68,00 euros	
DESCRIPCIÓN DEL BIEN					TASACIÓN	Importe mínimo de la Oferta
BIEN	COLOR	MATRÍCULA	FABRIC/MAT	COMBUSTIBLE	680,00 euros	204,00 euros
FIAT MULTIPLA 1.9	AZUL	7344DPG	2005 / 2005	Diésel		
Estado de conservación de vehículo					Datos del Depositario:	
CARROCERÍA: BIEN INTERIORES: BIEN PINTURA: BIEN NEUMÁTICOS: BIEN		Otros datos: DAÑOS GENERALES POR USO E INMOVILIZACIÓN. EXISTEN CATAS EN INTERIORES Y EN GUARNECIDOS.			HUERTA PIMENTEL - CALLEJON DE LA MARINA HUERTA PIMENTEL, MELILLA Melilla 52005 Melilla Contacto: Teléfono: 679418911	





## DESCRIPCIÓN DE LOS CÓDIGOS

(DESCRIPCIÓ DELS CODIS)

A	Número de matrícula	Número de matrícula
B	Fecha de primera matriculación	Data de la primera matriculació
C.1.1	Apellidos o razón social	Cognoms o raó social
C.1.2	Nombre	Nom
C.1.3	Domicilio	Domicili
C.4	(c) No está identificado en el permiso de circulación como propietario del vehículo	(c) No està identificat en el permís de circulació com a propietari del vehicle
D.1	Marca	Marca
D.2	Tipo/Variante/Versión (si procede)	Tipus/Variant/Versió (si escau)
D.3	Denominación comercial	Denominació comercial
(D.4)	Servicio a que se destina	Servei a què es destina
E	Número de identificación	Número d'identificació
F.1	Masa máxima en carga técnicamente admisible (en kg) (excepto para motocicletas)	Massa màxima en càrrega tècnicament admissible (en kg) (excepte per a motocicletes)
F.2	Masa máxima en carga admisible del vehículo en circulación en España (en kg)	Massa màxima en càrrega admissible del vehicle quan circula per Espanya (en kg)
G	Masa del vehículo en servicio con carrocería, y con dispositivo de acoplamiento si se trata de un vehículo tractor de categoría distinta a la M1 (en kg)	Massa del vehicle en servei amb la carrosseria, i amb un dispositiu d'acoblament si es tracta d'un vehicle tractor de categoria diferent a l'M1 (en kg)
H	Periodo de validez de la matriculación, si no es ilimitado	Període de validesa de la matriculació, si no és il·limitat
I	Fecha de matriculación a la que se refiere el presente permiso	Data de matriculació a què es refereix el present permís
(I.1)	Fecha de expedición	Data d'expedició
(I.2)	Lugar de expedición	Lloc d'expedició
K	Número de homologación (si procede)	Número d'homologació (si escau)
P.1	Cilindrada (en cm <sup>3</sup> )	Cilindrada (en cm <sup>3</sup> )
P.2	Potencia neta máxima (en kW) (si procede)	Potència neta màxima (en kW) (si escau)
P.3	Tipo de combustible o de fuente de energía	Tipus de combustible o de font d'energia
Q	Relación potencia/peso (en kW/kg) (únicamente para motocicletas)	Relació potència/pes (en kW/kg) (únicament per a motocicletes)
S.1	Número de plazas de asiento, incluido el asiento del conductor	Nombre de places amb seient, inclòs el seient del conductor
S.2	Número de plazas de pie (en su caso)	Nombre de places de persones dretes (en el seu cas)

RCM-FNMT



REINO DE ESPAÑA



MINISTERIO DEL INTERIOR  
DIRECCIÓN GENERAL DE TRÁFICO

## PERMISO DE CIRCULACIÓN

Свидетельство за управление  
Osvědčení o registraci  
Registreringsattest  
Zulassungsbescheinigung  
Registreerimistunnistus  
Άδεια κυκλοφορίας/  
Πιστοποιητικό Εγγραφής  
Registration certificate  
Certificat d'immatriculation  
Teastas Cláraithe  
Prometna dozvola  
Carta di circolazione  
Reģistrācijas apliecība

Registrācijas liudijimas  
Forgalmi engedély  
Certifikat ta'Registrazzjoni  
Kentekenbewijs  
Dowód Rejestracyjny  
Certificado de matrícula  
Certificatul de înmatriculare  
Osvědčení o evidenci  
Prometno dovoljenje  
Rekisteröinitodistus  
Registreringsbeviset

COMUNIDAD EUROPEA

17-05344033





ESPAÑA

TARJETA

INSPECCIÓN TÉCNICA DE VEHÍCULOS

INSPECCIONES TÉCNICAS PERIÓDICAS		MATRICULA: 7344 DPG	
Fecha de inspección: 27 AGO. 2009	Fecha de inspección: 27 AGO. 2009	Fecha de inspección: 27 AGO. 2009	Fecha de inspección: 27 AGO. 2009
Valedera hasta/por: 27/10/2011	Valedera hasta/por: 27/10/2011	Valedera hasta/por: 27/10/2011	Valedera hasta/por: 27/10/2011
Nº informe inspección: 57812	Nº informe inspección: 57812	Nº informe inspección: 57812	Nº informe inspección: 57812
Firma: [Firma]	Firma: [Firma]	Firma: [Firma]	Firma: [Firma]
(Sello) [Sello]	(Sello) [Sello]	(Sello) [Sello]	(Sello) [Sello]
Fecha de inspección: 25 AGO. 2011	Fecha de inspección: 25 AGO. 2011	Fecha de inspección: 25 AGO. 2011	Fecha de inspección: 25 AGO. 2011
Valedera hasta/por: 25/08/2013	Valedera hasta/por: 25/08/2013	Valedera hasta/por: 25/08/2013	Valedera hasta/por: 25/08/2013
Nº informe inspección: 58652	Nº informe inspección: 58652	Nº informe inspección: 58652	Nº informe inspección: 58652
Firma: [Firma]	Firma: [Firma]	Firma: [Firma]	Firma: [Firma]
(Sello) [Sello]	(Sello) [Sello]	(Sello) [Sello]	(Sello) [Sello]
Fecha de inspección: 01/09/2015	Fecha de inspección: 01/09/2015	Fecha de inspección: 01/09/2015	Fecha de inspección: 01/09/2015
Valedera hasta/por: 01/09/2016	Valedera hasta/por: 01/09/2016	Valedera hasta/por: 01/09/2016	Valedera hasta/por: 01/09/2016
Nº informe inspección: 7344DPG	Nº informe inspección: 7344DPG	Nº informe inspección: 7344DPG	Nº informe inspección: 7344DPG
Km: 171.901	Km: 171.901	Km: 171.901	Km: 171.901
Est.: GI02	Est.: GI02	Est.: GI02	Est.: GI02
PREVENCONTROL (RVSA)	PREVENCONTROL (RVSA)	PREVENCONTROL (RVSA)	PREVENCONTROL (RVSA)
(Sello) [Sello]	(Sello) [Sello]	(Sello) [Sello]	(Sello) [Sello]
Fecha de inspección: 03/10/2016	Fecha de inspección: 03/10/2016	Fecha de inspección: 03/10/2016	Fecha de inspección: 03/10/2016
Valedera hasta/por: 03/10/2017	Valedera hasta/por: 03/10/2017	Valedera hasta/por: 03/10/2017	Valedera hasta/por: 03/10/2017
Nº informe inspección: 7344DPG	Nº informe inspección: 7344DPG	Nº informe inspección: 7344DPG	Nº informe inspección: 7344DPG
Km: 200.455	Km: 200.455	Km: 200.455	Km: 200.455
Est.: GI02	Est.: GI02	Est.: GI02	Est.: GI02
PREVENCONTROL (RVSA)	PREVENCONTROL (RVSA)	PREVENCONTROL (RVSA)	PREVENCONTROL (RVSA)
(Sello) [Sello]	(Sello) [Sello]	(Sello) [Sello]	(Sello) [Sello]
Fecha de inspección: 02/11/2017	Fecha de inspección: 02/11/2017	Fecha de inspección: 02/11/2017	Fecha de inspección: 02/11/2017
Valedera hasta/por: 02/11/2018	Valedera hasta/por: 02/11/2018	Valedera hasta/por: 02/11/2018	Valedera hasta/por: 02/11/2018
Nº informe inspección: 7344DPG	Nº informe inspección: 7344DPG	Nº informe inspección: 7344DPG	Nº informe inspección: 7344DPG
Km: 237.075	Km: 237.075	Km: 237.075	Km: 237.075
Est.: GI02	Est.: GI02	Est.: GI02	Est.: GI02
PREVENCONTROL (RVSA)	PREVENCONTROL (RVSA)	PREVENCONTROL (RVSA)	PREVENCONTROL (RVSA)
(Sello) [Sello]	(Sello) [Sello]	(Sello) [Sello]	(Sello) [Sello]





Nº SERIE 34012892 B		MATRICULA	
FIAT AUTO, S.p.A. Corso G. Agnelli, 200 10135 TORINO (ITALIA)			
Número de identificación: *ZF186000*0250243*		Nº CERTIFICADO 05/064865	
Clasificación del vehículo: FIA0847E		1 0 0 0 TURISMO	
Marca: FIAT		Clase:	
Tipo: 186		Altura total (mm): 1.695	
Variante: 186XE1A		Anchura total (mm): 1.971	
Denominación comercial: FIAT MULTIPLA 1.9 JTD		Via anterior/posterior (mm): 1.515/1.520	
Tara (kg): 1.370		Longitud total (mm): 4.089	
MTMA/MMA (Kg): 2.050		Voladizo posterior (mm): 586	
MTMA/MMA 1ª E (kg): 1.100		Distancia eje 1º/2º (mm): 2.666	
MTMA/MMA 2ª E (kg): 1.050 (1)		Distancia eje 2º/3º (mm): -	
MTMA/MMA 3ª E (kg): -		Distancia eje 3º/4º (mm): -	
MTMA/MMA 4ª E (kg): -		Distancia 5ª rueda/ult. (mm): -	
MMR S/F, c/f (kg): 560/1.300		Motor: Marca: FIAT	
Neumáticos: 4-185/65R15 88H (2)		Tipo: 186A8000 (GASOLEO A)	
Nº de asientos: 6		Nº Cilindros/Cilindrada (cm³): 4/1.910	
Volumen de bodega:		Potencia fiscal/real (C.V.F/KW): 12,95/85	
Opciones incluidas en la homologación de tipo: (1) 1.150 CON GANCHO DE REMOLQUE. (2) 195/60R15 88H 205/45R17 88V			
Observaciones: VEHICULO PROCEDENTE DE LA C.E.E. VEHICULO EQUIPADO CON CATALIZADOR.			
Por las piezas de origen extranjero incorporadas a este vehículo se han satisfecho los correspondientes derechos de Aduanas.			
El abajo firmante, legalmente autorizado por FIAT AUTO ESPAÑA, S.A., certifica que el vehículo carrozado cuyas características se reseñan es completamente conforme con el tipo homologado con la contraseña 93/98/14*0042 así como con las opciones arriba incluidas.			
MADRID 28 de JUNIO de 2.005			
Firma: [Firma]			
SOCIEDAD INSCRITA: FIAT AUTO ESPAÑA, S.A.			
REGISTRO MERCANTIL DE MADRID, P.P.			
Sociedad inscrita en 1919, N.I.F. A-28/012342			
Reformas autorizadas:			



LOTE: 067

ED 1/2021 MADRID

Exp. Sevilla 2019/0140					GARANTÍA: 113,60 euros	
DESCRIPCIÓN DEL BIEN					TASACIÓN	Importe mínimo de la Oferta
BIEN	COLOR	MATRÍCULA	FABRIC/MAT	COMBUSTIBLE	1.135,96 euros	340,79 euros
FORD TRANSIT	BLANCO	4771DXH	1998 / 2006	Diésel		
Estado de conservación de vehículo					Datos del Depositario:	
CARROCERÍA: REGULAR INTERIORES: REGULAR PINTURA: REGULAR NEUMÁTICOS: REGULAR		Otros datos: REMATRICULADO. DAÑOS GENERALES POR USO E INMOVILIZACIÓN. FALTAN PIEZAS DEL INTERIOR Y DEL EXTERIOR.			POLICIA NACIONAL Sevilla Sevilla Contacto: Teléfono:	

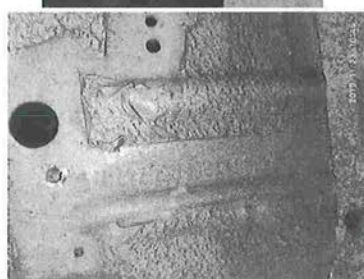
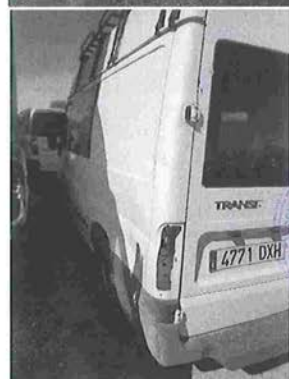





LOTE: 068

ED 1/2021 MADRID

Exp. Sevilla 2019/0357					GARANTÍA: 222,00 euros	
DESCRIPCIÓN DEL BIEN					TASACIÓN	Importe mínimo de la Oferta
BIEN	COLOR	MATRÍCULA	FABRIC/MAT	COMBUSTIBLE	2.220,00 euros	666,00 euros
RENAULT MASTER	BLANCO	6429GYT	/ 2010	Diésel		
Estado de conservación de vehículo					Datos del Depositario:	
CARROCERÍA: REGULAR INTERIORES: REGULAR PINTURA: REGULAR NEUMÁTICOS: MAL		Otros datos: REMATRICULADO EN 2010. FALTAN PIEZAS INTERIOR Y EXTERIOR.			DEPOSITO JUDICIAL PUBLICO DE SEVILLA AVENIDA DE JEREZ, S/N Sevilla 41014 Sevilla Contacto: MANUEL GONZALEZ REPETO; FRANCISCO OJEDA Teléfono: 653955077	







LOTE: 069

ED 1/2021 MADRID

Exp. Sevilla 2019/1057					GARANTÍA: 206,40 euros	
DESCRIPCIÓN DEL BIEN					TASACIÓN	Importe mínimo de la Oferta
BIEN	COLOR	MATRÍCULA	FABRIC/MAT	COMBUSTIBLE	2.064,00 euros	619,20 euros
AUDI A6	AZUL	3101CHH	2003 / 2003	Diésel		
Estado de conservación de vehículo					Datos del Depositario:	
CARROCERÍA: REGULAR INTERIORES: REGULAR PINTURA: REGULAR NEUMÁTICOS: MAL		Otros datos: LUNA PILOTO FRACTURADA. FALTAN PEQUEÑAS PIEZAS DEL GUARNECIDO.			DEPOSITO JUDICIAL PUBLICO DE SEVILLA AVENIDA DE JEREZ, S/N Sevilla 41014 Sevilla Contacto: MANUEL GONZALEZ REPETO; FRANCISCO OJEDA Teléfono: 653955077	

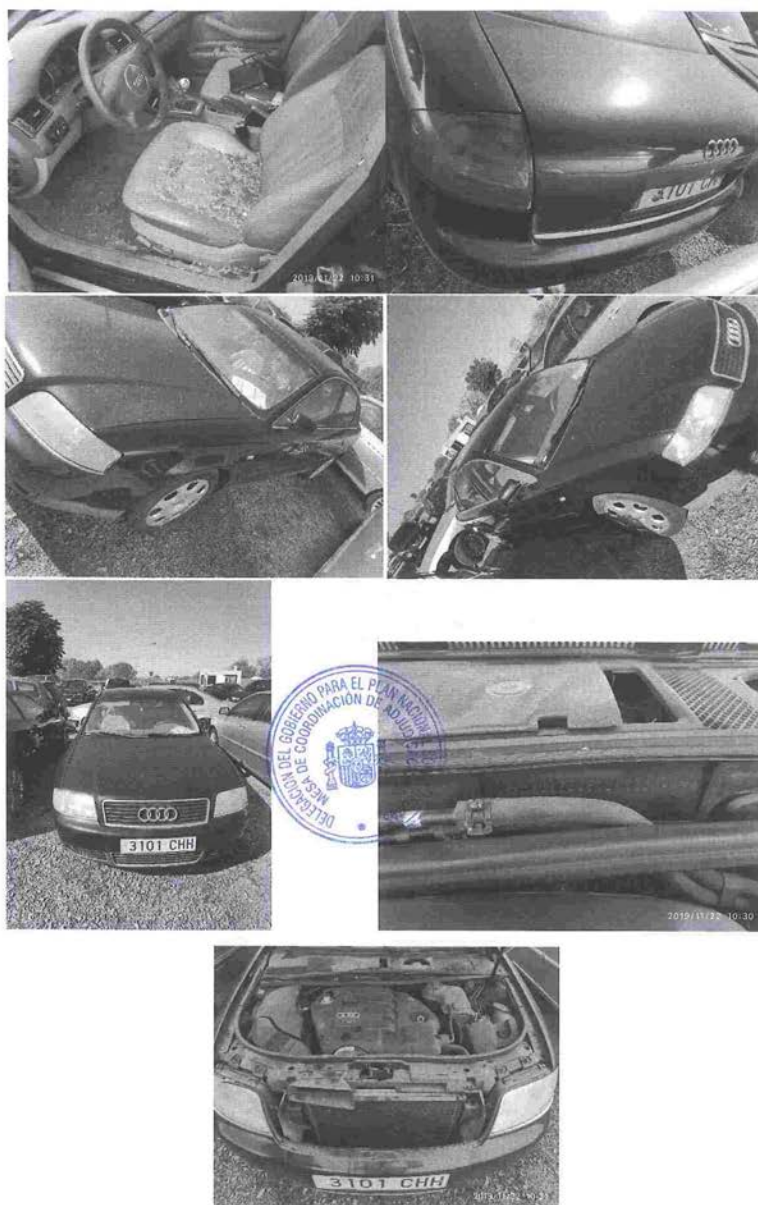







LOTE: 070

ED 1/2021 MADRID

Exp. Sevilla 2019/1088					GARANTÍA: 80,00 euros	
DESCRIPCIÓN DEL BIEN					TASACIÓN	Importe mínimo de la Oferta
BIEN	COLOR	MATRÍCULA	FABRIC/MAT	COMBUSTIBLE	800,00 euros	240,00 euros
VESPA GTS 250	NEGRO	0316FTK	2007 / 2007	Gasolina		
Estado de conservación de vehículo					Datos del Depositario:	
CARROCERÍA: BIEN INTERIORES: BIEN PINTURA: BIEN NEUMÁTICOS: BIEN		Otros datos: DAÑOS GENERALES POR USO E INMOVILIZACIÓN.			POLICIA NACIONAL Sevilla Sevilla Contacto: Teléfono:	





LOTE: 071

ED 1/2021 MADRID

Exp. Santa Cruz de Tenerife 2019/0813					GARANTÍA: 79,00 euros	
DESCRIPCIÓN DEL BIEN					TASACIÓN	Importe mínimo de la Oferta
BIEN	COLOR	MATRÍCULA	FABRIC/MAT	COMBUSTIBLE	790,00 euros	237,00 euros
PEUGEOT PARTNER	GRIS AZULADO	2328GFR	2008 / 2008	Diésel		
Estado de conservación de vehículo					Datos del Depositario:	
CARROCERÍA: MAL INTERIORES: BIEN PINTURA: REGULAR NEUMÁTICOS: BIEN		Otros datos: DAÑOS GENERALES POR USO E INMOVILIZACIÓN. VARIAS ABOLLADURAS. LUZ DE NIEBLA EN GUARDABARROS DELANTERO DAÑADA Y PINTURA DETERIORADA.			AUTODESGUACES GENETO SL CARRETERA GRAL. DE GENETO Nº 219 San Cristóbal de La Laguna Santa Cruz de Tenerife Contacto: Teléfono: 922631723	







LOTE: 072

ED 1/2021 MADRID

Exp. Huesca 2019/0780					GARANTÍA: 57,50 euros	
DESCRIPCIÓN DEL BIEN					TASACIÓN	Importe mínimo de la Oferta
BIEN	COLOR	MATRÍCULA	FABRIC/MAT	COMBUSTIBLE	575,00 euros	172,50 euros
FIAT PUNTO	GRIS	5984DJS	2005 / 2005	Diésel		
Estado de conservación de vehículo					Datos del Depositario:	
CARROCERÍA: BIEN INTERIORES: BIEN PINTURA: MAL NEUMÁTICOS: REGULAR		Otros datos: DAÑOS GENERALES POR INMOVILIZACIÓN, FALTA ANTENA, ARAÑAZOS.			TALLERES NADAL, S.A. C/ DIVISIÓN 52 NAVE:2-3, 22006 HUESCA C/ DIVISIÓN 52 NAVE: 2-3 HUESCA Huesca 22014 Huesca Contacto: ROBERTO Teléfono: 974 221 969	













REINO DE ESPAÑA



MINISTERIO DEL INTERIOR  
DIRECCIÓN GENERAL DE TRÁFICO

## PERMISO DE CIRCULACIÓN

Свидетельство за управление  
Osvědčení o registraci  
Registreringsattest  
Zulassungsbescheinigung  
Registreerimistunnistus  
Άδεία κυκλοφορίας  
Πιστοποιητικό Εγγραφής  
Registration certificate  
Certificat d'immatriculation  
Teastas Clárúithe  
Carta di circolazione  
Registrācijas apliecība

Registrācijas liudlīmas  
Forgalmi engedély  
Certifikat ta' Registrazzjoni  
Kenselbewijs  
Dowód Rejestracyjny  
Certificado de matrícula  
Certificat de Immatriculare  
Osvědčení o evidenci  
Prometno dovoljenje  
Rekisterbittodistus  
Registreringsbeviset

COMUNIDAD EUROPEA

13-02325701

DESCRIPCIÓN DE LOS CÓDIGOS	
A	Número de matrícula
B	Fecha de primera matriculación
C.1.1	Apellidos o razón social
C.1.2	Nombre
C.1.3	Domicilio
C.4	(c) No está identificado en el permiso de circulación como propietario del vehículo
D.1	Marca
D.2	Tipo/Variante/Versión (si procede)
D.3	Denominación comercial
(D.4)	Servicio a que se destina
E	Número de identificación
F.1	Masa máxima en carga técnicamente admisible (en kg) (excepto para motocicletas)
F.2	Masa máxima en carga admisible del vehículo en circulación en España (en kg)
G	Masa del vehículo en servicio con carrocería, y con dispositivo de acoplamiento si se trata de un vehículo tractor de categoría distinta a la M-1 (en kg)
H	Período de validez de la matriculación, si no es ilimitado
I	Fecha de matriculación a la que se refiere el presente permiso
(I.1)	Fecha de expedición
(I.2)	Lugar de expedición
K	Número de homologación (si procede)
P.1	Cilindrada (en cm <sup>3</sup> )
P.2	Potencia neta máxima (en kW) (si procede)
P.3	Tipo de combustible o de fuente de energía
Q	Relación potencia/peso (en kW/kg) (únicamente para motocicletas)
S.1	Número de plazas de asiento, incluido el asiento del conductor
S.2	Número de plazas de pie (en su caso)

RCM-FNMT





ESPAÑA

TARJETA

INSPECCIÓN TÉCNICA DE VEHÍCULOS

INSPECCIONES TÉCNICAS PERIÓDICAS		MATRÍCULA	
Fecha de inspección: Valedera hasta/por:		Fecha de inspección: Valedera hasta/por:	
Nº informe inspección: Firma:	(Sello)	Nº informe inspección: Firma:	(Sello)
Fecha de inspección: Valedera hasta/por:		Fecha de inspección: Valedera hasta/por:	
Nº informe inspección: Firma:	(Sello)	Nº informe inspección: Firma:	(Sello)
Fecha de inspección: Valedera hasta/por:		Fecha de inspección: Valedera hasta/por:	
Nº informe inspección: Firma:	(Sello)	Nº informe inspección: Firma:	(Sello)
Fecha de inspección: Valedera hasta/por:		Fecha de inspección: Valedera hasta/por:	
Nº informe inspección: Firma:	(Sello)	Nº informe inspección: Firma:	(Sello)





Nº SERIE 33997611 B		MATRÍCULA	
FIAT AUTO, S.p.A.			
Corso G. Agnelli, 200			
10135 TORINO (ITALIA)			
Número de identificación: *ZFA188000*05341594*			
Clasificación del vehículo:		Nº CERTIFICADO	
FIA02095		05/596723	
1 0 0 0 TURISMO			
Marco: FIAT		Clase:	
Tipo: 188		Altura total (mm): 1.480	
Variante: 188BXHA		Anchura total (mm): 1.660	
Denominación comercial: FIAT PUNTO		Via anterior/posterior (mm): 1.398/1.392(1)	
Tara (kg): 980		Longitud total (mm): 3.865	
MTMA/MMA (Kg): 1.490		Voladizo posterior (mm): 601	
MTMA/MMA 1ª E (kg): 820		Distancia eje 1º/2º (mm): 2.460	
MTMA/MMA 2ª E (kg): 750		Distancia eje 2º/3º (mm): -	
MTMA/MMA 3ª E (kg): -		Distancia eje 3º/4ª (mm): -	
MTMA/MMA 4ª E (kg): -		Distancia 5ª rueda/ult. (mm): -	
MMR S/F, c/F (kg): 400/1.000		Motor: Marca: FIAT	
Neumáticos: 4-165/70 R14 B1T(2)		Tipo: 188A9000	
Nº de asientos: 5		Nº Cilindros/Cilindrada (cm³): 4/1.248 (GASOLEO A)	
Volumen de bodega:		Potencia fiscal/real (C.V./FKW): 10.03/51	
Opciones incluidas en la homologación de tipo:			
(1) 1.402/1.396 (2) 105/760 R14 82H 105/555 R15 82V			
Observaciones:			
VEHICULO PROCEDENTE DE LA C.E.E.			
VEHICULO EQUIPADO CON CATALIZADOR			
Por las piezas de origen extranjero incorporadas a este vehículo se han satisfecho los correspondientes derechos de Aduanas.			
El abajo firmante, legalmente autorizado por FIAT AUTO ESPAÑA, S.A., certifica que el vehículo carrozado cuyas características se reseñan es completamente conforme con el tipo homologado con la contraseña e3-98/14*0048, así como con las opciones arriba incluidas.			
MADRID 15 de ABRIL de 2.005			
Firma: P.P.			
SOCIEDAD INSCRITA:			
REGISTRO MERCANTIL DE MADRID,			
Fecha inscripción: 19/9/1919, N.I.P. A-28/012342			
Reformas autorizadas:			

EXEMPLAR PARA EL USUARIO

CENTRO DE PUBLICACIONES

MINISTERIO DE INDUSTRIA, TURISMO Y COMERCIO

Modelo 77/IVB



LOTE: 073

ED 1/2021 MADRID

Exp. Huesca 2019/0994					GARANTÍA: 213,80 euros	
DESCRIPCIÓN DEL BIEN					TASACIÓN	Importe mínimo de la Oferta
BIEN	COLOR	MATRÍCULA	FABRIC/MAT	COMBUSTIBLE		
OPEL CORSA	BLANCO	6282HJR	2012 / 2012	Diésel	2.138,00 euros	641,40 euros
Estado de conservación de vehículo					Datos del Depositario:	
CARROCERÍA: BIEN INTERIORES: REGULAR PINTURA: REGULAR NEUMÁTICOS: BIEN		Otros datos: DAÑOS GENERALES POR USO E INMOVILIZACION. RAYAS EN AMBOS PARAGOLPES Y COSTADO TRASERO IZQUIERDO. ENGANCHADO ABATIDOR ASIENTO.			TALLERES NADAL, S.A. C/ DIVISIÓN 52 NAVE:2-3, 22006 HUESCA C/ DIVISIÓN 52 NAVE: 2-3 HUESCA Huesca 22014 Huesca Contacto: ROBERTO Teléfono: 974 221 969	













LOTE: 074

ED 1/2021 MADRID

Exp. Melilla 2019/0586					GARANTÍA: 84,00 euros	
DESCRIPCIÓN DEL BIEN					TASACIÓN	Importe mínimo de la Oferta
BIEN	COLOR	MATRÍCULA	FABRIC/MAT	COMBUSTIBLE	840,00 euros	252,00 euros
OPEL VIVARO	GRIS	WW902DJ	2001 /	Gasolina		
Estado de conservación de vehículo					Datos del Depositario:	
CARROCERÍA: BIEN INTERIORES: REGULAR PINTURA: BIEN NEUMÁTICOS: REGULAR		Otros datos: DAÑOS GENERALES POR USO E INMOVILIZACIÓN. CATAS EN INTERIORES Y EN GUARNECIDOS. FALTAN ELEMENTOS DEL SALPICADERO. PAIS FRANCIA			HUERTA PIMENTEL - CALLEJON DE LA MARINA HUERTA PIMENTEL, MELILLA Melilla 52005 Melilla Contacto: Teléfono: 679418911	







A.I.B.V. Station nr 59  
Technologielaan 37  
1840 Londerzeel  
tel: (052) 31.23.00  
fax: (052) 31.22.98

**KEURINGSBEWIJS**  
Autokeuring  
Ticketnr 473 559K 59 206296  
Te bewaren in het voertuig  
uitgereikt op : 22/02/2018

**KEURINGSBEWIJS GELDIG TOT : 14 / 03 / 2019**

Volgende periodieke keuring vanaf **14/01/2019** tot uiterlijk **14/03/2019** met behoud van de referentiedatum  
niet geldig zonder Technische Fiche of Identificatieverslag

Nummerplaat : **B XEV001** Kilometerstand : **196.693** PLV 2/Ar 3 / 52%  
Chassisnummer : **WOLF7BJB67V6257097** Aard : **Lichte vrachtwagen** CT  
Merk : **OPEL VIVARO** Gebruik : **N1**  
Indienststelling : **22/02/2007** Referentiedatum : **14/03**  
Technisch gekeurd op **22/02/2018** in orde, geldig tot **14/03/2019**

**DIT KEURINGSBEWIJS STEMTOEVEN MET DE STAAT VAN HET VOERTUIG OP HET OGENBLIK VAN DE KEURING.**

Het voertuig voldoet aan de technische voorschriften

**Opmerkingen**

VOERTUIG NIET ONDERWORPEN AAN DE CONTROLE VAN DE TACHOGRAAF - VOLGENS VERKLARING VAN DE KLANT - NA  
KENNIS TE HEBBEN GENOMEN V.D AFWIJKINGEN  
Nuttig laadvermogen = 890 kg. (max beschikbare massa te verdelen door de bestuurder en onder zijn  
verantwoordelijkheid; tss passagiers - lading - goederen en bijkomende uitrusting). De MTM mag in geen  
enkele beladingsstoestand overschreden worden.

Code

003 4

068 4

068 4

De DIV levert geen nummerplaat meer af aan het loket. Vluggen en zekere  
inschrijving via uw verzekeraar dankzij WebDIV. Levering door bpost.

GOCA - 15/05/03 - FMI26 - FT



1/1

Bedrag : 55,20 EUR BTW incl.



Ministère de l'Intérieur		Numéro d'ordre du certificat 10197919092	
<b>Certificat Provisoire d'Immatriculation WW</b>			
Autorise, pendant sa période de validité, la circulation du véhicule (Article R.322-3 du code de la route).			
(A) Numéro d'immatriculation <b>WW-902-DJ</b>	(I) Date du CP <b>19/10/2018</b>	(G) Date de 1ère immatriculation <b>19/10/2018</b>	
(H) PERIODE DE VALIDITE	du <b>19/10/2018</b>	au <b>18/02/2019</b>	INCLUS
(D.1) Marque <b>OPEL</b>	(D.2) Type variante version	(D.2.1) Code national d'identification du type (en cas de réception CE)	(D.3) Dénomination commerciale
(E) Numéro d'identification du véhicule <b>W0L77BJB67V625709</b>	(F.1) Masse en charge maximale autorisée (en kg) <b>3035</b>	(F.2) Masse en charge maximale autorisée du véhicule en service (en kg) <b>3035</b>	(F.3) Masse en charge maximale autorisée G21 (en kg) <b>3035</b>
(G) Masse du véhicule en service avec carrosserie et dispositif d'attelage (en kg)	(G.1) Poids à vide national	(J) Catégorie du véhicule CE <b>N1</b>	(J.1) Genre national
(J.2) Carrosserie CE	(J.3) Carrosserie (désignation nationale)	(K) Numéro de réception par type (si disponible)	
(P.1) Cylindrée (en cm³) <b>2464</b>	(P.2) Puissance nette maximale (en kW) <b>107</b>	(P.3) Type de carburant <b>GO</b>	(P.6) Puissance administrative nationale
(Q) Rapport puissance/masse en kW/kg (uniquement pour les motocycles)	(S.1) Nombre de places assises, y compris celle du conducteur <b>6</b>	(S.2) Nombre de places debout (le cas échéant)	(U.1) Niveau sonore à l'arrêt (en dB (A))
(U.2) Vitesse moteur (en km/h)	(V.7) CO2 (en g/km) <b>215</b>	(V.9) Classe environnementale <b>euro 4</b>	(X.1) Date de visite technique
(Z.1) à (Z.4) Mentions spécifiques			
Pour le ministre et par délégation, Sous directeur de la protection des usagers de la route			
Ludovic Guillaume			
(Y1) à (Y6) Taxes			
(Y1)	40 €	(Y2)	0 €
(Y3)	0 €	(Y4)	4 €
(Y5)	0 €	(Y6)	44 €



A.I.B.V. Station nr 59  
Technologielaan 37  
1840 Londerzeel  
tel: (052) 31 23 00  
fax: (052) 31 22 98

## IDENTIFICATIEVERSLAG

Autokeuring

Te bewaren in het voertuig

uitgereikt op : 14/03/2008

Nummerplaat : XEV001  
Chassisnummer : WOLF7BJB67V625709 / 53  
Merk : OPEL VIVARO  
Code carrosserie : A1  
Aard : Lichte vrachtwagen CT

PVG nr. : U20430  
Aantal assen : 2  
Motorassen : 1  
Ophanging : Mechanisch

Tarra (Massa rijklaar voertuig) : 2070 kg  
Maximale Toegelaten Massa (MTM) : 3035 kg

MTM Sleep : 5035 kg  
MTSM zonder rem : 750 kg  
MTSM met oplooprem : 2000 kg  
Nuttig laadvermogen(MTM-Tarra-75kg) : 890 kg

Code koppeling : 4 - Bol  
Aantal plaatsen (A) : 4+1





GENERAL MOTORS BELGIUM N.V.  
NOORDERLAAN 401, HAVEN 500  
B-2030 ANTWERPEN



Volgnummer : 692617  
N° d'ordre :

### GELIJKVORMIGHEIDSATTEST CERTIFICAT DE CONFORMITE

De ondergetekende : Nico Everaert  
Je soussigné:

Diensthof Typegoedkeuring  
Chef de Service Homologation

bevestigt dat het voertuig:  
atteste que le véhicule:

1. Aard / Genre:
2. Merk / Marque:
3. Type / Type:
4. Chassisnummer / Numéro de châssis:

LICHT VRACHTWAGEN/CAMIONNETTE  
OPEL VIVARO  
F7JB6D  
WOLF7JB67V625703

Volledig overeenstemt met het type beschreven in de in de aanvraag om goedkeuring  
voorkomende beschrijving, geïdentificeerd door het Ministerie van Verkeerswezen  
est entièrement conforme au type décrit dans la notice descriptive figurant dans la demande  
d'agrément, identifié par le Ministère des Communications

en opgenomen in proces verbaal van goedkeuring nr. U/20430  
et faisant l'objet du procès-verbal d'agrément n°

Gedaan te Antwerpen op  
Fait à Antwerpen le

26-01-2007



LOTE: 075

ED 1/2021 MADRID

Exp. Jaén 2019/0625					GARANTÍA: 295,64 euros	
DESCRIPCIÓN DEL BIEN					TASACIÓN	
					Importe mínimo de la Oferta	
BIEN	COLOR	MATRÍCULA	FABRIC/MAT	COMBUSTIBLE	2.956,40 euros	886,92 euros
PEUGEOT 307	BLANCO	6763FXC	2007 / 2007	Diésel		
Estado de conservación de vehículo					Datos del Depositario:	
CARROCERÍA: REGULAR		Otros datos: DAÑOS EN TAPICERÍA Y GENERALIZADOS EN PINTURA Y CHAPA.			GUARDIA CIVIL	
INTERIORES: REGULAR					Jaén Jaén	
PINTURA: REGULAR					Contacto:	
NEUMÁTICOS: REGULAR					Teléfono:	

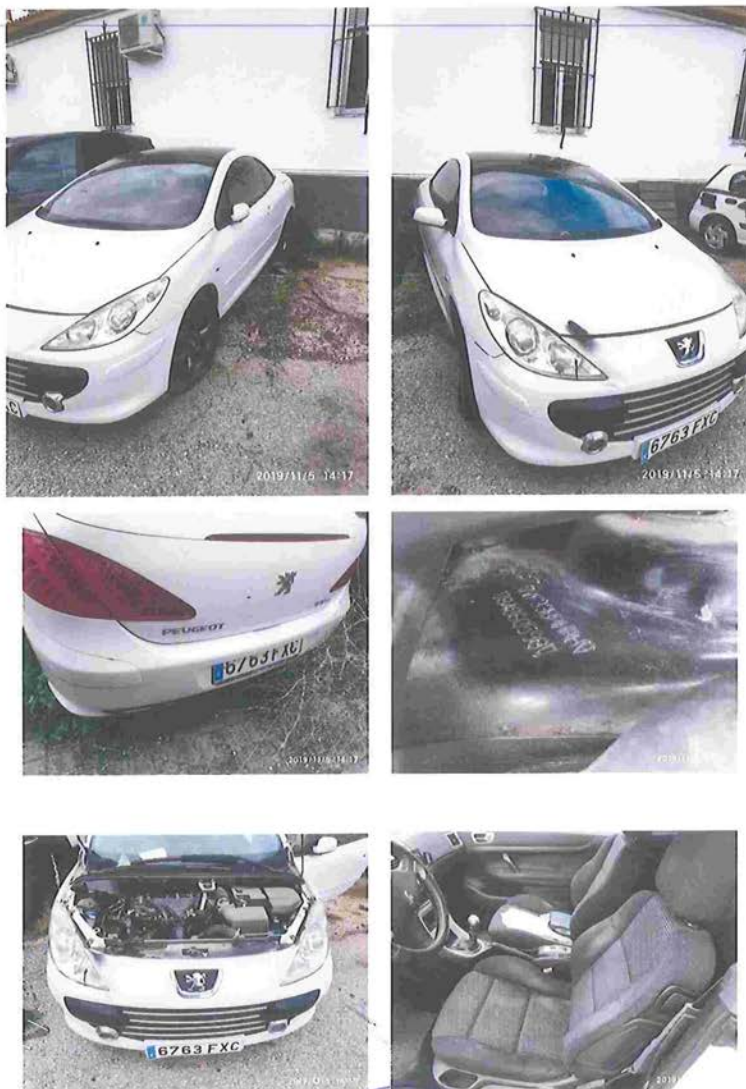





LOTE: 076

ED 1/2021 MADRID

Exp. Málaga 2017/1856					GARANTÍA: 1.430,00 euros	
DESCRIPCIÓN DEL BIEN					TASACIÓN	Importe mínimo de la Oferta
BIEN	COLOR	MATRÍCULA	FABRIC/MAT	COMBUSTIBLE		
DAF XF 105,410	BLANCO	1FWR389	2011 /	Diésel	14.300,00 euros	4.290,00 euros
Estado de conservación de vehículo					Datos del Depositario:	
CARROCERÍA: BIEN INTERIORES: BIEN PINTURA: BIEN NEUMÁTICOS: MAL		Otros datos: EXTRANJERO SIN DOCUMENTACIÓN DE BÉLGICA. SIN BATERÍA. CON SISTEMA DE SEGURIDAD INTERNO NO DETECTADO, QUE BLOQUEA LA CABINA. NO SE HA PODIDO ACCEDER AL MOTOR. NO SE HA PODIDO PONER EN MARCHA. SE DESCONOCE EL ESTADO DEL MOTOR, ASÍ COMO LUCES E INTERMITENCIAS.			GRUAS TEXEIRA C/ HERMANAS BRONTE, 73 POL. IND. GUADALHORCE Málaga 29004 Málaga Contacto: Teléfono: 627052684	











LOTE: 077

ED 1/2021 MADRID

Exp. Madrid 2016/1534					GARANTÍA: 1.294,00 euros	
DESCRIPCIÓN DEL BIEN					TASACIÓN	Importe mínimo de la Oferta
BIEN	COLOR	MATRÍCULA	FABRIC/MAT	COMBUSTIBLE	12.940,00 euros 3.882,00 euros	
ASTRA HD7-C 64.40	AMARILLO	5194CMB	/ 2003	Diésel		
Estado de conservación de vehículo					Datos del Depositario:	
CARROCERÍA: BIEN INTERIORES: BIEN PINTURA: BIEN NEUMÁTICOS: REGULAR		Otros datos: DAÑOS GENERALES POR USO E INMOVILIZACION. NO SE HA PODIDO PONER EN MARCHA POR LO QUE SE DESCONOCE EL ESTADO DE FUNCIONAMIENTO DEL MOTOR, LUCES E INTERMITENCIAS. DESPERFECTOS EN PINTURAS Y MARCAS DE OXIDO. LONA CON ACCIONAMIENTO MANUAL.			DEPOSITO Y STOKAJE JJ, S.L. C/ VALDELAMIEL, S/N Valdetorres de Jarama 28150 Madrid Contacto: MARCOS Teléfono: 647703991	











LOTE: 078

ED 1/2021 MADRID

Exp. Melilla 2017/0583					GARANTÍA: 110,00 euros	
DESCRIPCIÓN DEL BIEN					TASACIÓN	Importe mínimo de la Oferta
BIEN	COLOR	MATRÍCULA	FABRIC/MAT	COMBUSTIBLE	1.100,00 euros	330,00 euros
MERCEDES BENZ 410 D	BLANCO	PM0817BG	1990 / 1990	Diésel		
Estado de conservación de vehículo					Datos del Depositario:	
CARROCERÍA: REGULAR INTERIORES: MAL PINTURA: REGULAR NEUMÁTICOS: MAL		Otros datos: DAÑOS GENERALES POR USO E INMOVILIZACIÓN. ABOLLADURAS, SOBRE TODO EN INTERIOR DE LA CAJA. PINTURA CON PUNTOS DE OXIDACIÓN Y RASPONAZOS. PUERTAS TRASERAS BLOQUEADAS. FALTA REVESTIMIENTO EN CAJA. REMATRICULADO IB0817BG, POR DIVISIÓN DE MATRICULAS DE ISLAS.			HUERTA PIMENTEL - CALLEJON DE LA MARINA HUERTA PIMENTEL, MELILLA Melilla 52005 Melilla Contacto: Teléfono: 679418911	







LOTE: 079

ED 1/2021 MADRID

Exp. Málaga 2018/1651				GARANTÍA: 450,00 euros	
DESCRIPCIÓN DEL BIEN				TASACIÓN	Importe mínimo de la Oferta
BIEN	MATRÍCULA	ESLORA	FABRIC/MAT	4.500,00 euros	1.350,00 euros
YAMAHA FX CRUISER	XZ-2812		/		
Estado de conservación de embarcación				Datos del Depositario:	
Estado General:		Otros datos:		PROVINCIAL MALAGA (FINCA VIRGEN GRACIA)	
Datos de Interés: Moto acuática YAMAHA modelo FX matrícula XZ2812		MOTO DE AGUA. MOTOR SUZUKI 4T, 200 CV (SIN HÉLICE). GRAN CANTIDAD DE SUCIEDAD. SIN DOCUMENTACION NI HOJA DE CAPITANIA.		C/ CERRO DEL ATAJO, S/N	
				Cártama 29570 Málaga	
				Contacto: FRANCISCO RAMOS	
				Teléfono: 952421319	







LOTE: 080

ED 1/2021 MADRID

Exp. Palmas, Las 2020/0175				GARANTÍA: 275,00 euros	
DESCRIPCIÓN DEL BIEN				TASACIÓN	Importe mínimo de la Oferta
BIEN	MATRÍCULA	ESLORA	FABRIC/MAT	2.750,00 euros 825,00 euros	
ASTILLEROS MARSUN PESCADOR 600	7ª GC-1-30-11	5,98 m.	2010 / 2011		
Estado de conservación de embarcación				Datos del Depositario:	
Estado General: REGULAR  Datos de Interés: Embarcación Zodiac, DE NOMBRE "Bullsea", con nº folio 7ª GC-30-11, y con motor fuera borda de 150 caballos.		Otros datos: NOMBRE EMBARCACIÓN: BULLSEA. PUNTAL: 1,15 m. CALADO: 028 m. MOTOR: SUZUKI-DF-150 / 147,91 GASOLINA Nº SERIE: 110547 CASCO DE P.R.F.V. DAÑOS GENERALES POR USO E INMOVILIZACIÓN. DESPERFECTOS EN EL CASCO. EL MOTOR SE APRECIA DETERIORADO Y NO SE PUEDE PROBAR.		GRÚAS FAUSTINO  CALLE PROLONGACIÓN DE ROQUE NUBLO, 127  Telde 35215 Palmas, Las  Contacto: FAUSTINO JORGE MORENO Teléfono: 655834470	















LOTE: 082

ED 1/2021 MADRID

Exp. Almería 2018/0717				GARANTÍA: 560,00 euros	
DESCRIPCIÓN DEL BIEN				TASACIÓN	Importe mínimo de la Oferta
BIEN	MATRÍCULA	ESLORA	FABRIC/MAT	5.600,00 euros 1.680,00 euros	
BAJA SWIFT CRAFT FORCE 235	7ºIB-2-47 88	7.20	1988 /		
Estado de conservación de embarcación				Datos del Depositario:	
Estado General: REGULAR  Datos de Interés: Embarcación TENDER TO KEEPER, matrícula 7ºIB-247-88		Otros datos: NOMBRE "TENDER TO KEEPER" . MOTOR INTRABORDA MERCUISER DE 330 CV. SE ENCUENTRA VARADA EN DIQUE SECO, CON SIGNOS DE DEGRADACIÓN DE MATERIALES POR EXPOSICIÓN A LOS ELEMENTOS. TAPICERÍA CAMAROTE EN MAL ESTADO. NO SE HA PODIDO PONER EN MARCHA POR LO QUE SE DESCONOCE EL ESTADO Y FUNCIONAMIENTO DEL		AUTOS EL SALAO AUTOVIA A7 ALMERIA-MURCIA SALIDA 475  Nijar 04100 Almería  Contacto: JOSE Teléfono: 609531373	





















Ministerio de Fomento  
Secretaría General de Transportes

## REGISTRO MARÍTIMO ESPAÑOL REGISTRO ORDINARIO

ESPAÑA  
Dirección General de la Marina Mercante.

EMBARCACIONES DE RECREO

### DATOS REGISTRALES

Nombre: **TENDER TO KEEPER**

Provincia marítima de EIVISSA

Distrito marítimo SAN ANTONIO ABAD

Matrícula anterior - Distrito marítimo

Año de inscripción: 1988

Fecha de Abanderamiento:

Patente de Navegación N°:

Folio 47/ Lista 7

Nación de procedencia:

Fecha de expedición:

### IDENTIFICATIVOS

Distintivo de llamada:

MMSI.: 225009230

Distintivo E.A.V.:

Indicativo de matrícula: 7ª IB-2-47

N.I.B.: 185924

### CLASIFICACIONES

Clasificación SOLAS: III / Q /

Tipo de embarcación: RECREO Y DEPORTIVAS

Subtipo de embarcación: RECREO A MOTOR

### CARACTERÍSTICAS PRINCIPALES

DIMENSIONES			TONELAJE			
Esloro	Manga	Puntal	T.B.B.	T.B.N.	G.T.	N.T.
7,20	2,45	1,23	4,44			

### CONSTRUCCIÓN

Asíllero: SWIFT CRAFT ESPAÑOLA

País de construcción:

Año de construcción: 1988

Marca: PORCE

Modelo/Tipo de embarcación: 235 BAJA

Nº de serie de casco: 42

Materiales de casco: P.R.F.V.

Desplazamiento (Tons):

Número máximo de personas a bordo:

Carga máxima (Kgs):

Potencia máxima:

### MOTORES INSTALADOS

Velocidad máxima:

Clase Marca - Modelo

Nº Serie

Año  
constr.

Potencia KW / CV Autonomía

P.P.F.B. MERCURY-MERC-8-ML

9531275

257.35 / 350.00

### TITULARES REGISTRALES

Arrendatario/Propietario: Anfitrión u Nombre / Designación empresa

Porcentaje de propiedad

RDC VOSS, ALEJANDRO. A fecha: 12/06/2018 9:29:13.  
le 3) - Código Seguro de Verificación: MFOU0255C10123C63503D15BE21B. Verificable en https://sedes.poderjudicial.gob.es/



LOTE: 083

ED 1/2021 MADRID

Exp. Huelva 2019/1460				GARANTÍA: 90,00 euros	
DESCRIPCIÓN DEL BIEN				TASACIÓN	Importe mínimo de la Oferta
BIEN	MATRÍCULA	ESLORA	FABRIC/MAT	900,00 euros	270,00 euros
FAETON MORAGA 551	7SE-2-4-94	5,49	1993 / 2019		
Estado de conservación de embarcación				Datos del Depositario:	
Estado General: MAL  Datos de Interés: Embarcación de nombre "El Cormorán", con matrícula 7ª SE-2-4-94, modelo 551 Moraga, DE 5,42 m de eslora, con motor principal marca Yamaha 50, con nº serie E60HMHDL6C5L1014965F, y motor secundario marca Yamaha.		Otros datos: "EL CORMORÁN", DETERIORADA, FALTAN INSTRUMENTOS, FALTA Nº SERIE MOTOR		SERVIBOATS  CALLE RECOLECTORES, 9  Lepe 21440 Huelva  Contacto: ÓSCAR MUÑOZ ALVÁREZ Teléfono: 666 462 034	

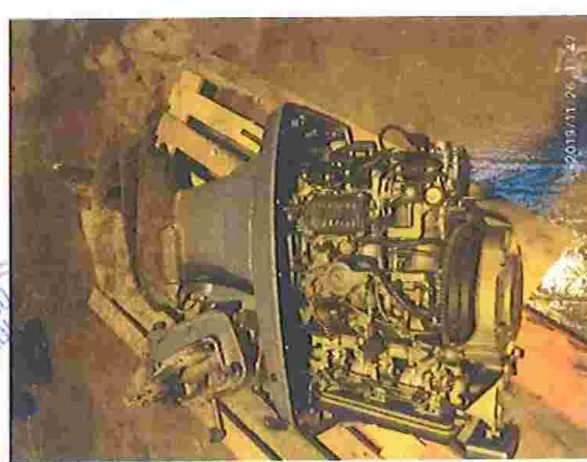



Ministerio de Fomento  
Secretaría General de Transportes

ESPAÑA  
Dirección General de la Marina Mercante

## REGISTRO MARÍTIMO ESPAÑOL REGISTRO ORDINARIO

EMBARCACIONES DE RECREO

### DATOS REGISTRALES

**Nombre:** EL CORMORAN

Provincia marítima de SEVILLA

Distrito marítimo SEVILLA

Folio 4/ 1994 Lista 7

Matrícula anterior - Distrito marítimo

Año de Inscr.: 1994

Fecha de Abanderamiento:

Nación de procedencia:

Patente de Navegación N°:

Fecha de expedición:

### IDENTIFICATIVOS

Distintivo de llamada:

MMSI.:

Distintivo E.A.V.:

Indicativo de matrícula: 7ª SE-2-4-94

N.I.B.: 215388

### CLASIFICACIONES

Clasificación SOLAS: III / Q /

Tipo de embarcación: RECREO Y DEPORTIVAS

Subtipo de embarcación: RECREO A MOTOR

### CARACTERÍSTICAS PRINCIPALES

DIMENSIONES			TONELAJE			
<u>Eslora</u>	<u>Manga</u>	<u>Puntal</u>	<u>T.R.B.</u>	<u>T.R.N.</u>	<u>G.T.</u>	<u>N.T.</u>
5,49	2,27	1,15	2,83			
<u>CONSTRUCCIÓN</u>						
Astillero: I.T.R.			Año de construcción: 1993			
País de construcción:						
Marca:						
Modelo/Tipo de embarcación:						
Nº de serie de casco: NIB: 215388						
Material de casco: P.R.F.V.			Desplazamiento (Tons):			
Número máximo de personas a bordo:			Carga máxima (Kgs):			
Potencia máxima:						
<u>MOTORES INSTALADOS</u>			Velocidad máxima:			
<u>Clase</u>	<u>Marca - Modelo</u>	<u>Nº Serie</u>	<u>Año const.</u>	<u>Potencia KW / CV</u>	<u>Autonomía</u>	
P.P.F.B.	F/B FORCE 708E91C.	18982		51,47 / 70,00		

### TITULARES REGISTRALES

Armador/Propietario	Apellidos y Nombre / Denominación empresa	Porcentaje de propiedad
S2827001E	MINISTERIO SANIDAD, SERVICIOS SOCIALES E IGUALDAD	100,00 %
Arrendador/Explotador	Apellidos y Nombre / Denominación empresa	Modalidad
		Fecha fin

Observaciones:  
VALORACION (1993): 1.080.000,- PTS

FIRMADO por: GIL DE MONTES PAREDES, GERARDO. A fecha: 04/11/2019 11:05 AM  
Total folios: 3 (1 de 3) - Código Seguro de Verificación: AFONVQ25509DF7D0A15E914908A86  
Verificable en: https://sede.fomento.gob.es/

MINISTERIO  
DE FOMENTO





# HOJA DE ASIENTO - COPIA CERTIFICADA ACTUALIZADA

Registro de SEVILLA		
LISTA	LIBRO	PAGINA
7	1	1
Notas Marginales		Orden
Transcripción	1	En el día de la fecha se levanta este asiento por haberlo ordenado el Sr. Capitán Marítimo de esta provincia Marítimo en escrito de fecha 25/11/93, inserto en expediente de nueva construcción de la embarcación que nos ocupa y por haberlo solicitado su propietario en instancia de 25/06/1993, para que sea dado de alta en la Lista 7a. de esta Matricula.----- Fue reconocida, valorada y arqueada por la Inspección de Buques de Sevilla, en fecha 08/07/93, expidiendo el certificado acreditativo de ello que corre unido al expediente, incoado al efecto, procediéndose a su inscripción a tenor de lo dispuesto en el R.D. 1927/89 (B.O.E. 104).----- Se le expide y entrega al propietario Licencia de Navegación y Título de Propiedad, archivándose el expediente en este Registro.----- Sevilla, 11 de enero de 1994.- El Jefe de Registro de Buques.- Firmado Fernando Alés Montes.- D.N.I. 2833982 Firmado, sellado y rubricado.----- Don/Doña FERNANDO ALES MONTES ----- El jefe del Registro de SEVILLA ----- CERTIFICA : Que, los datos incorporados a esta Hoja de Asiento son copia fiel y exacta del contenido en el antiguo libro de inscripción abierto al buque nombrado EL CORMORAN ----- Folio 4/1994 Lista 7 de esta matricula.-----
Acople De Motor	2	SEVILLA, a 14 de Abril de 2000 Previo expediente 00-380-00471 instruido al efecto, autorizado por el Capitán Marítimo de ----- SEVILLA en fecha ----- 19/05/2000, a la embarcación de este asiento ----- se le ha instalado en fecha 07/06/2000 el motor ----- fueraborda F/B FORCE 708E91C ----- numero 18982 de 70.00 CV ----- que fué reconocido por la Inspección Marítima de CÁDIZ y valorado en ----- 450000 Ptas. ----- El armador aporta la reglamentaria documentación y factura de compra de fecha 08/07/1993 en la que ----- consta el pago del I.V.A. -----
Cambio De Propiedad	3	SEVILLA, a 07 de Junio de 2000 Previo expediente 2013-380-408 instruido al efecto, esta embarcación ha pasado en un 100% a la propiedad de ----- por compra a su anterior propietario ----- según título de compra/venta de fecha 24/01/2013 liquidado del impuesto general sobre transmisiones. SEVILLA, a 12 de Febrero de 2013, a las 12:53
Permiso Navegacion	4	Previo expediente 2013-380-598 instruido al efecto, se expide el PERMISO DE NAVEGACION valido hasta el 12/02/2018. SEVILLA, a 12 de Febrero de 2013, a las 12:59
Cambio De Propiedad	5	Previo expediente 2019-380-4511 instruido al efecto, esta embarcación ha pasado en un 100% a la propiedad de MINISTERIO SANIDAD, CONSUMO Y BIENESTAR SOCIAL vecino de MADRID, en virtud de adjudicación judicial realizada por la AUDIENCIA PROVINCIAL DE HUELVA SECCIÓN 1ª de HUELVA en autos EJECUTORIA 25/2019. SEVILLA, a 04 de Noviembre de 2019, a las 10:41 Don/Doña GERARDO GIL DE MONTES PAREDES JEFE DEL REGISTRO DE BUQUES DE LA CAPITANÍA MARÍTIMA DE SEVILLA

FIRMADO por: GIL DE MONTES PAREDES, GERARDO. A fecha: 04/11/2019 11:05 AM  
Total folios: 3 (2 de 3) - Código Seguro de Verificación: AF0MD55080F700A15E914908A86  
Verificable en https://sede.fomento.gob.es/ O.M. de 24/2/2011

MINISTERIO  
DE FOMENTO



LOTE: 084

ED 1/2021 MADRID

Exp. Huelva 2019/1460				GARANTÍA: 90,00 euros	
DESCRIPCIÓN DEL BIEN				TASACIÓN	Importe mínimo de la Oferta
BIEN	MATRÍCULA	ESLORA	FABRIC/MAT		
CALYPSO 600	7HU-3-28-95	6,00 m.	1991 / 1991	900,00 euros	270,00 euros
Estado de conservación de embarcación				Datos del Depositario:	
Estado General: MAL		Otros datos:		SERVIBOATS	
Datos de Interés: Embarcación de nombre El Chorlito, con matrícula 7ª-HU-3-28-95, de 6 m de eslora, con motor Yamaha 60, con nº de serie 60BE675305013.		"CHORLITO" CASCO DE PRV Nº: 116047. MOTOR SIN Nº DE SERIE. LA EMBARCACIÓN PRESENTA SÍNTOMAS DE DETERIORO Y SE HAN DESMONTADO COMPONENTES.		CALLE RECOLECTORES, 9	
				Lepe 21440 Huelva	
				Contacto: OSCAR MUÑOZ ALVÁREZ	
				Teléfono: 666 462 034	





Ministerio de Fomento  
Secretaría General de Transportes

## REGISTRO MARÍTIMO ESPAÑOL REGISTRO ORDINARIO

ESPAÑA  
Dirección General de la Marina Mercante

EMBARCACIONES DE RECREO

### DATOS REGISTRALES

**Nombre:** CHORLITO

Provincia marítima de HUELVA

Distrito marítimo HUELVA

Matrícula anterior - Distrito marítimo

Año de Inscip.: 1995

Fecha de Abanderamiento:

Patente de Navegación N°:

Folio 28 / 1995 Lista 7

Nación de procedencia:

Fecha de expedición:

### IDENTIFICATIVOS

Distintivo de llamada:

MMSI:

Distintivo E.A.V.:

Indicativo de matrícula: 7ª HU-3-28-95

N.I.B.: 116047

### CLASIFICACIONES

Clasificación SOLAS: III / Q / 4

Tipo de embarcación: RECREO Y DEPORTIVAS

Subtipo de embarcación: RECREO A MOTOR

### CARACTERÍSTICAS PRINCIPALES

DIMENSIONES			TONELAJE			
Esloa	Manga	Puntal	T.R.B.:	T.R.N.:	G.T.:	N.T.:
6,00	2,25	0,90	3,64			

#### CONSTRUCCIÓN

Astillero: PORTUGAL

País de construcción:

Marca:

Modelo/Tipo de embarcación:

Nº de serie de casco: 3

Material de casco: P.R.F.V.

Número máximo de personas a bordo: 4

Potencia máxima:

Año de construcción: 1991

Desplazamiento (Tons):

Carga máxima (Kgs): 470,000

#### MOTORES INSTALADOS

Velocidad máxima:

Clase Marca - Modelo

Nº Serie

Año  
const.

Potencia KW / CV Autonomía

P.P.F.B. HONDA-BF 50 PRO

2113413/4414986

36.76 / 49.99

### TITULARES REGISTRALES

Armador/Propietario Apellidos y Nombre / Denominación empresa

Porcentaje de propiedad  
100,00 %

Armador/Exploador Apellidos y Nombre / Denominación empresa Modalidad

Fecha fin

#### Observaciones:

VALORACIÓN: CASCO: 350.000 MOTOR: 400.000 MARCA: CALYPSO 600 N° DE SERIE: 3





ESPAÑA  
SPAIN



Ministerio de Fomento  
Dirección General de la Marina Mercante

CERTIFICADO DE NAVEGABILIDAD PARA EMBARCACIONES DE RECREO  
DE ESLORA MENOR O IGUAL DE 24 METROS

NIB	116047	Marca	CALYPSO			
Modelo	600			Arqueo (Regla 2ª)	3,64	
Nº de homologación				Año de construcción	1991	
Número CIN	3				Material del casco	P.R.F.V.
Eslora ISO (m)		Eslora C 7/95 (m)	6,00	Manga¹(m)	2,25	
Potencia Máxima (KW)	36,76				Carga máxima (kg)	470
Zona de Navegación / Nº max. personas a bordo (pax/trip.):				Zona 5/4 ( / )		

El funcionario que suscribe,

**CERTIFICA**

1. Que la documentación de la embarcación refleja las características que se indican en los apartados anteriores.
2. Que la embarcación queda sometida a los reconocimientos intermedios, periódicos o extraordinarios establecidos en el Anexo I del Real Decreto 1434/1999, de 10 de Septiembre.

Expedido en ALGECIRAS, a 11 de mayo de 2015

JOSE ARANDA VASSEROT

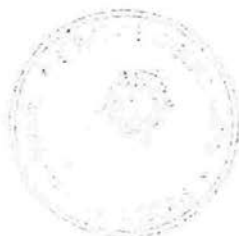

Sello de la dependencia.

(Firma del funcionario)

Categoría de diseño	Zona de navegación Máxima
A	1 (Zona de navegación ilimitada)
B	2 (Navegación en la zona comprendida entre la costa y la línea paralela a la misma trazada a 60 millas)
C	4 (Navegación en la zona comprendida entre la costa y la línea paralela a la misma trazada a 12 millas)
D	7 (Navegación en aguas costeras protegidas, puertos, radas, bahías abrigadas y aguas protegidas en general)
El patrón será el responsable de navegar dentro de la zona permitida en función de la categoría de diseño, el equipo de seguridad, salvamento, contra incendios, navegación, prevención de vertidos por aguas sucias, equipo de radiocomunicaciones, seguros de responsabilidad civil y de la titulación que posea para el gobierno de embarcaciones según la legislación vigente.	





NIB: 116047

La entidad de Inspección que suscribe, designada conforme al Real Decreto 1434/1999, de 10 de septiembre, CERTIFICA que la presente embarcación ha sido reconocida de acuerdo a lo establecido en el Anexo II del citado Real Decreto y que dicha embarcación, como también su equipo, han sido encontrados aceptables para el tipo de navegación asignada.

Nombre de la Entidad y sello HUELVA Nombre y firma del Inspector: LUIS M DACAL VIDAL	Reconocimiento Realizado <sup>2</sup> Tipo: <u>  </u>  Fecha: 17/11/2004	Próximo reconocimiento: Tipo: <u>PERIODICO</u>  Fecha: 19/06/2005	Observaciones:
Nombre de la Entidad y sello <u>PU'S ASAV T. SA.</u> Nombre y firma del Inspector: <u>A. J. J. J.</u> 	Reconocimiento Realizado <sup>2</sup> Tipo: <u>PERMUTUO</u>  Fecha: <u>20/05/2015</u>	Próximo reconocimiento: Tipo: <u>PERMUTUO</u>  Fecha: <u>20/05/2020</u>	Observaciones:
Nombre de la Entidad y sello  Nombre y firma del Inspector:	Reconocimiento Realizado <sup>2</sup> Tipo: <u>  </u>  Fecha: <u>  </u>	Próximo reconocimiento: Tipo: <u>  </u>  Fecha: <u>  </u>	Observaciones:



## HOJA DE ASIENTO - COPIA CERTIFICADA ACTUALIZADA

Registro de HUELVA		
LISTA	LIBRO	PAGINA
7	705	1
Notas Marginales		Orden
Inscripcion Definitiva	1	Previo expediente 95-350-00185 instruido al efecto, - se inscribe con carácter DEFINITIVO la embarcación a que este asiento se refiere en cumplimiento de lo --- dispuesto en el Art. 7.1 del Real Decreto 1027/89 de 28 de julio. ----- Fue RECONOCIDA por la inspección marítima local de -- HUELVA y valorada en 750000 pts. ----- El armador aporta título de compra de fecha 15/01/1991 en la --- que consta el pago del arancel por importación. -----  HUELVA, a 24 de Marzo de 1995
Desacople De Motor	2	Previo expediente 98-350-00196 instruido al efecto, - autorizado por el Capitán Marítimo de ----- HUELVA en fecha ----- 16/02/1998, a la embarcación de este asiento ----- se le desacopló en fecha 16/02/1998 el motor ----- fueraaborda YAMAHA 50DFO ----- numero 386957 de 50.32 CV. -----
Acople De Motor	3	HUELVA, a 17 de Febrero de 1998 Previo expediente 98-350-01190 instruido al efecto, - autorizado por el Capitán Marítimo de ----- HUELVA en fecha ----- 06/07/1998, a la embarcación de este asiento ----- se le ha instalado en fecha 10/07/1998 el motor ----- fueraaborda YAMAHA F50B ----- numero 402660 de 49.78 CV ----- que fué reconocido por la Inspección Marítima Local - de HUELVA y valorado en ----- 800000 Ptas. ----- El armador aporta la reglamentaria documentación y -- factura de compra de fecha 15/04/1998 en la que ---- consta el pago del I.V.A. -----
Desacople De Motor	4	HUELVA, a 10 de Julio de 1998 Previo expediente 00-350-00762 instruido al efecto, - autorizado por el Capitán Marítimo de ----- HUELVA en fecha ----- 18/05/2000, a la embarcación de este asiento ----- se le desacopló en fecha 18/05/2000 el motor ----- fueraaborda YAMAHA F50B ----- numero 402660 de 49.78 CV. -----
Acople De Motor	5	HUELVA, a 18 de Mayo de 2000 Previo expediente 00-350-00923 instruido al efecto, - autorizado por el Capitán Marítimo de ----- HUELVA en fecha ----- 09/06/2000, a la embarcación de este asiento ----- se le ha instalado en fecha 09/06/2000 el motor ----- fueraaborda YAMAHA F50FAETL ----- numero 67G303188 de 49.78 CV ----- que fué reconocido por la Inspección Marítima Local - de HUELVA y valorado en ----- 1155172 Ptas. ----- El armador aporta la reglamentaria documentación y -- factura de compra de fecha 17/05/2000 en la que ---- consta el pago del I.V.A. -----
Cambio De Propiedad	6	HUELVA, a 19 de Junio de 2000 Previo expediente 02-350-01048 instruido al efecto, - esta embarcación ha pasado en un 100 % a la pro ---- piedad de ----- vecino de HUELVA por compra a su anterior -----



## HOJA DE ASIENTO - COPIA CERTIFICADA ACTUALIZADA

Registro de HUELVA			Matrícula : 7ª HU-3-28-95
LISTA	LIBRO	PÁGINA	
7	705	2	
Notas Marginales		Orden	
Cambio De Propiedad		6	propietario según título de compra/venta de fecha 20/05/2002 li- quidado del impuesto general sobre transmisiones. --- HUELVA, a 29 de Mayo de 2002
Cambio De Nombre		7	Previo expediente instruido al efecto, a --- solicitud de su titular, al buque a que este asiento se refiere le ha sido autorizado por el Sr. Capitán - Marítimo de según escrito de fecha --- el cambio de nombre por el de:"CHORLITO", antes lla- mado ("OMNI")-----
Desacople De Motor		8	HUELVA, a 24 de Junio de 2002 Previo expediente 2003-350-3906 instruido al efecto, autorizado por el Capitán Marítimo de HUELVA en fecha 12/06/2003, a la embarcación de este asiento se le desacopló en fecha 05/06/2003 el motor fueraborda YAMAHA modelo F50FAETL número 67G303188 de 49,78 CV. HUELVA, a 12 de Junio de 2003
Cambio De Propiedad		9	Previo expediente 2004-350-5855 instruido al efecto, esta embarcación ha pasado en un 100% a la propiedad de según título de compra/venta de fecha 08/09/2004 liquidado del impuesto general sobre transmisiones. HUELVA, a 12 de Noviembre de 2004
Acople De Motor		10	Previo expediente 2004-350-5854 instruido al efecto, autorizado por el Capitán Marítimo de HUELVA en fecha 26/11/2004, a la embarcación de este asiento se le ha instalado en fecha 26/11/2004 el motor fueraborda HONDA modelo BF 50 PRO Número 2113413/4414986 de 49,99 CV que fue reconocido por la Inspección Marítima Local de HUELVA y valorado en 8807 euros. El armador aporta la reglamentaria documentación y factura de compra de fecha 01/10/2004 en la que consta el pago del I.V.A. HUELVA, a 26 de Noviembre de 2004
Cambio De Propiedad		11	Previo expediente 2014-350-5277 instruido al efecto, esta embarcación ha pasado en un 100% a la propiedad de por compra a su anterior propietario según título de compra/venta de fecha 11/08/2014 liquidado del impuesto general sobre transmisiones. Con esta fecha se expide el Certificado de registro español/permiso de navegación con validez hasta el 02.12.2019. HUELVA, a 02 de Diciembre de 2014, a las 13:24
Cambio De Propiedad		12	Previo expediente 2015-350-1604 instruido al efecto, esta embarcación ha pasado en un 100% a la propiedad de según título de compra/venta de fecha 25/03/2015 liquidado del impuesto general sobre transmisiones. HUELVA, a 01 de Abril de 2015, a las 11:37
Renovacion Permiso Nav.		13	Según lo dispuesto en el R.D. 1435/2010 de 5 de noviembre, previo expediente 2015-350-1605 instruido al efecto se expide Certificado de Registro Español- Permiso Navegación por renovación del anterior. HUELVA, a 01 de Abril de 2015, a las 11:42
Cambio De Propiedad		14	Previo expediente 2015-350-1547 instruido al efecto, esta embarcación ha pasado en un 100% a la propiedad de según título de compra/venta de fecha 05 04 2016



# HOJA DE ASIENTO - COPIA CERTIFICADA ACTUALIZADA

Registro de HUELVA		
LISTA	LIBRO	PAGINA
7	705	3

Matrícula : 7ª HU-3-28-95

Notas Marginales	Orden
Cambio De Propiedad	14 liquidado del impuesto general sobre transmisiones. HUELVA, a 12 de Abril de 2016, a las 13:03
Renovacion Permiso Nav.	15 Según lo dispuesto en el R.D. 1435/2010 de 5 de noviembre, previo expediente 2016-350-1548 instruido al efecto se expide Certificado de Registro Español-Permiso Navegación por renovación del anterior.  HUELVA, a 12 de Abril de 2016, a las 13:08 Don/Doña FRANCISCA BARRERA CRIADO JEFE DEL REGISTRO DE BUQUES DE LA CAPITANÍA MARÍTIMA DE HUELVA  CERTIFICA: Que, el presente Documento es copia fiel y exacta del contenido de Asiento de Inscripción que al folio 28/1995 de la Lista 7 de la Matrícula de HUELVA tiene formado el buque denominado "CHORLITO".  Y para que así conste y surta los efectos oportunos expide el presente en: HUELVA, a 22 de Noviembre de 2019, a las 07:47

10

20

30

40

50

60







LOTE: 085

ED 1/2021 MADRID

Exp. Huelva 2020/0140				GARANTÍA: 390,00 euros	
DESCRIPCIÓN DEL BIEN				TASACIÓN	Importe mínimo de la Oferta
BIEN	MATRÍCULA	ESLORA	FABRIC/MAT	3.900,00 euros	1.170,00 euros
OBE FISHER / PESCADOR	7ª HU-3-186-01	6.16 m.	1998 / 2002		
Estado de conservación de embarcación				Datos del Depositario:	
Estado General: MAL  Datos de Interés: Embarcación de nombre ELOMAR de unos 6 m. de longitud con nº 7ª HU-3-186-01 y motor Yamaha de 250 cv.		Otros datos: MOTOR: YAMAHA / 250 / GASOLINA. PUNTAL: 0,97 m. Nº CASCO: PT-OBEAAA32G891 MATERIAL CASCO: PRFV. EMBARCACION CON SINTOMAS DE DETERIORO. SIN COMPONENTES Y CON EL MOTOR DESMONTADO.		SERVIBOATS  CALLE RECOLECTORES, 9  Lepe 21440 Huelva  Contacto: ÓSCAR MUÑOZ ALVÁREZ Teléfono: 666 462 034	

Motor



## REPORTAJE FOTOGRÁFICO









LOTE: 086

ED 1/2021 MADRID

Exp. Huelva 2017/0810				GARANTÍA: 2.800,00 euros	
DESCRIPCIÓN DEL BIEN				TASACIÓN	Importe mínimo de la Oferta
BIEN	MATRÍCULA	ESLORA	FABRIC/MAT	28.000,00 euros 8.400,00 euros	
FOUNTAIN PAJOT VENEZIA 42 S/N 114	736734	12.60	1998 /		
Estado de conservación de embarcación				Datos del Depositario:	
Estado General:  Datos de Interés: CATAMARÁN FOUNTAIN PAJOT MOD VENEZIA 42S/N 114 DE 12,60 M DE ESLORA DE NOMBRE "LINDA MIA"		Otros datos: CATAMARÁN. NOMBRE "LINDA MIA". BANDERA BRITÁNICA. PUNTA 2,20. CALADO 2.17. Nº SERIE CASCO FR-FPA0811410899. DOS MOTORES YANMAR 3GM30F GASOIL, NUMEROS DE SERIES NO IDENTIFICADOS. FALTA VELAMEN COMPLETO, INSTRUMENTACIÓN, ACCESORIOS DE MANIOBRA Y EXISTEN VÍAS DE AGUA EN LAS DOS ZONAS DE MOTORES		NÁUTICA NUEVO PORTIL-PUERTO DEL PORTIL  CARTAYA  Cartaya Huelva  Contacto: Teléfono: 696232191	









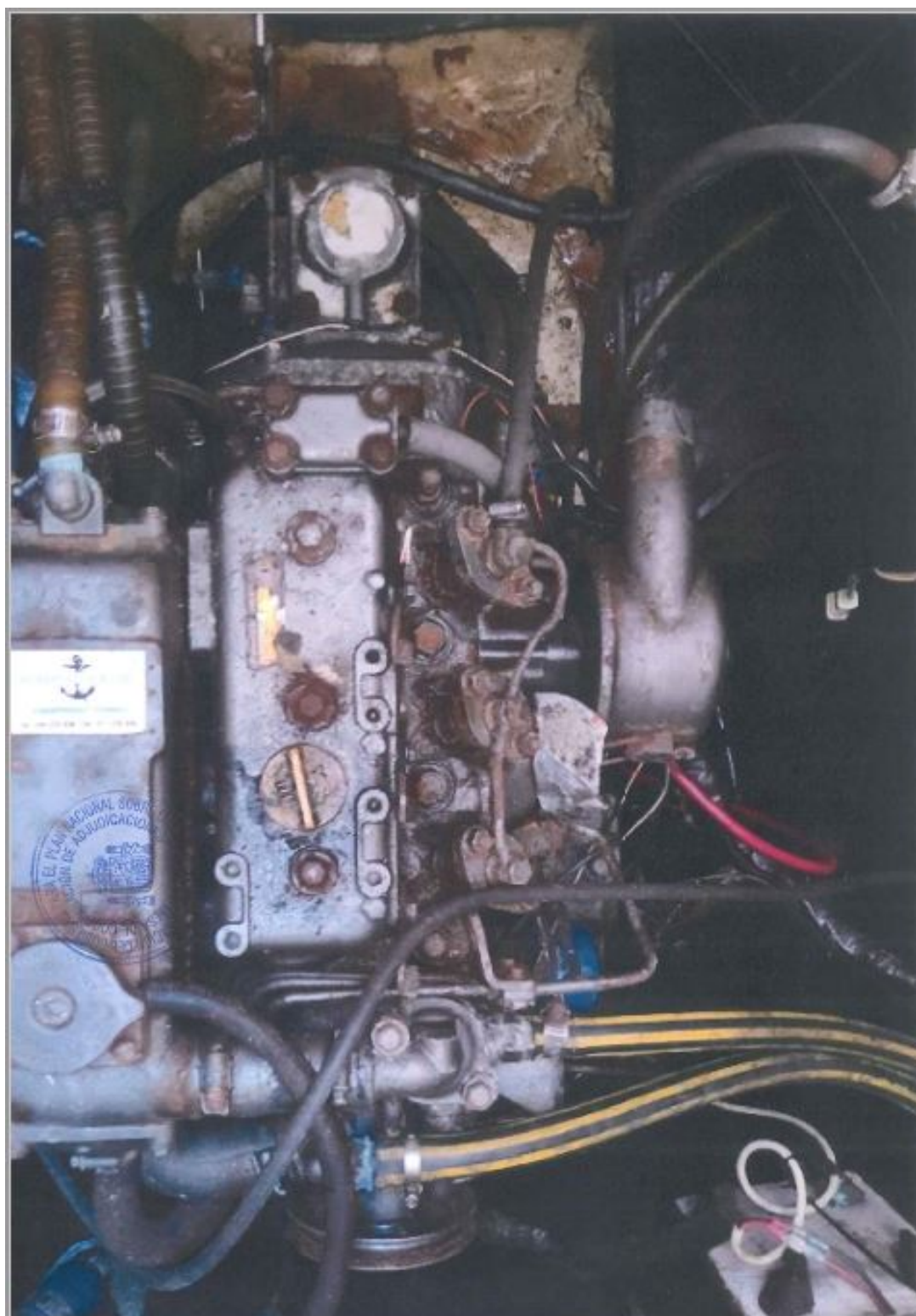





Prescribed by The Governor of Anguilla

The Merchant Shipping Act 1894

## CERTIFICATE OF BRITISH REGISTRY ANGUILLA

### PARTICULARS OF SHIP

Ship Name	Port	Year	Number	Official Number
LINDA MIA	ROAD BAY	2010	38	736734

Previous Registry (Port Name)	Previous Registry ( Number)	When Built	Where Built	Type
ROAD HARBOUR	738234	1998	FRANCE	SAIL

GROSS TONNAGE	No Tons	DEDUCTIONS ALLOWED	No Tons		Length from forepart of stem to the aft side of the head of the stern post	41.5
Under Tonnage Deck	0	On account of Space for Propelling Power	0	Number of Decks	ONE	
Space or Spaces Between Decks	0			Number of Masts	ONE	Main breadth to outside plating
Trunk or Tunnel	0					22.4
Forecastle	0	Under sec 79 of MSA 1894, on account of spaces provided by way of crew accommodation	0	Rigged	SLOOP	Depth in hold from tonnage deck to amidships
Bridge space	0			Stern	STRAIGHT	7.2
Peep	0					Depth in hold from upper deck to ceiling amidships in the case of three decks and upwards
Break	0			Stern	TRANSOM	
Side Houses	0			Build	CARVEL	Depth from top of deck at side amidships to bottom of keel
Deck Houses	0					Round of Beam
Chart Houses	0	Other deductions under sec 79 of MSA 1894	0	Number of Bulkheads		Length of Engine Room
Spaces for Machinery and Light	0					5
Excess of Hatchways	0					
Gross Tonnage	53.12	58.77		Framework description of vessel	MOULD	
Deductions as per centre	0	0				
Register Tonnage	53.12	18.77				

#### Propelling Machinery

Number of Sets	TWO	Description	NAME OF MAKER	Address of Maker	Number Cylinders	Diameter Cylinders	B.H.P. (KW)
		INBOARD DIESEL YANMAR 30M	YANMAR	JAPAN	THREE	75	54.6
Number of Shafts	TWO						
When Made	1998				Length of Stroke	Estimated Speed (Knots)	8
					72		

#### Details of Ownership

NAME	ADDRESS	No. Of Shares
	THE VALLEY / ANGUILLA	5004
	PLEASURE	
	EXPIRE 22 SEPTEMBER 2016	

Registrar's Stamp and Signature



Warning: This Certificate

1. Is not proof of title.
2. Does not show if the ship is subject to mortgage.
3. Does not permit the ship to carry passengers.

Registered owners must inform the registrar of British Ships of any changes to the above information

(REG1)



"D" Pl. 12 à jour l. 6.7.92

Fontaine Puget CATA 12,60  
Plan W° Rec S.  
Vairure  
Ech : 1/50 Date : 1-4-92  
Architectes : JOUBERT-NIVELT

Entre Axe 5m 25  
largeur maxi 7m 00

$$\begin{aligned} 1 &= -26.9\% \\ 2 &= -57.17\% \\ 3 &= -58.27\% \end{aligned}$$
