

CONVOCATORIA DE AYUDAS CCLL – 2023

INSTRUCCIONES PARA LA FIRMA DEL ANEXO IV DECLARACIÓN RESPONSABLE

CON FORMATO XSIG (XADES)

Los pasos a seguir para la correcta firma del Anexo IV Declaración Responsable con formato XSIG son los siguientes:

1. Descargue la aplicación **Autofirma** en caso de no tenerla instalada con anterioridad.

La aplicación Autofirma se puede descargar en la dirección:

<http://firmaelectronica.gob.es/Home/Descargas.html>

PAE portal administración electrónica

Buscar

Ciudadanos | Empresas | Empleados-Públicos

Descargas

Desde aquí puedes descargarte aquellas aplicaciones que necesites para firmar electrónicamente y otras utilidades o documentos.

AutoFirma

autofirma@

Aplicación de firma electrónica desarrollada por el Ministerio de Hacienda y Administraciones Públicas. Al poder ser ejecutada desde el navegador, permite la firma en páginas de Administración Electrónica cuando se requiere la firma en un procedimiento administrativo

- › AutoFirma para Windows 32 bits
- › AutoFirma para Windows 64 bits
- › AutoFirma para Linux
- › AutoFirma para Mac

Cliente @Firma (obsoleto) - Se recomienda usar Autofirma

Client

Cliente @Firma es una aplicación de firma desarrollada por el Ministerio de Hacienda y Administraciones Públicas. Al tratarse de una versión obsoleta se recomienda el uso de Autofirma.

- › Cliente @Firma

Política de Firma de la AGE

Define un modelo de esquema de referencia para la identificación y autenticación electrónica, recogidos en la Ley 11/2007, de 22 de Junio, de Acceso Electrónico de los Ciudadanos a los Servicios Públicos en el ámbito de la AGE

- › Política de Firma de la AGE

PAE portal administración electrónica

Mapa Web | Accesibilidad

UNIÓN EUROPEA PROYECTO COFINANCIADO POR EL FONDO EUROPEO DE DESARROLLO REGIONAL

Ciudadanos | Empresas | Empleados Públicos

Seleccione la opción que corresponda del apartado AutoFirma según el sistema operativo del equipo que estén usando. El fichero descargado es un .zip que hay que descomprimir para extraer los ficheros que contiene. Entre ellos hay un manual de instalación con detalles técnicos. La instalación requiere ejecutar el fichero con extensión .exe de los incluidos en el fichero descargado y seguir las instrucciones que van apareciendo.

2. Descargue el fichero con nombre **“ANEXO IV Modelo de Declaración Responsable.docx”** de la página web de la Delegación del Gobierno para el Plan Nacional sobre Drogas: <https://pnsd.sanidad.gob.es/delegacionGobiernoPNSD/convocatoriaSubvenciones/home.htm> y guárdelo en una carpeta a su elección.
3. Rellene los datos del documento **“ANEXO IV Modelo de Declaración Responsable.docx”** y guárdelo con formato **.PDF**. El fichero resultante será **“ANEXO IV Modelo de Declaración Responsable.pdf”**.
4. Abra la aplicación AutoFirma desde el icono que se ha creado en su escritorio o desde el menú de aplicaciones y acceda con el DNle o con cualquier certificado.

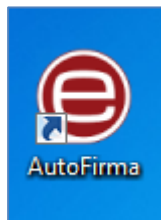

5. Seleccione en el menú **Herramientas**, la opción **Preferencias**.

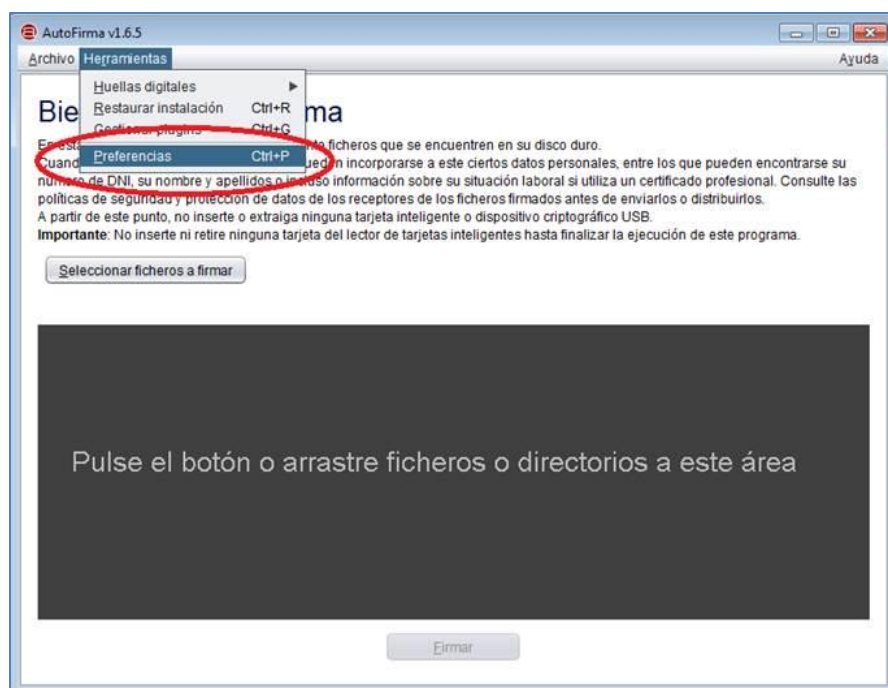

6. Configure la opción de “Formatos de firma por defecto” para Documentos PDF con la opción XADES y pulse Aceptar.

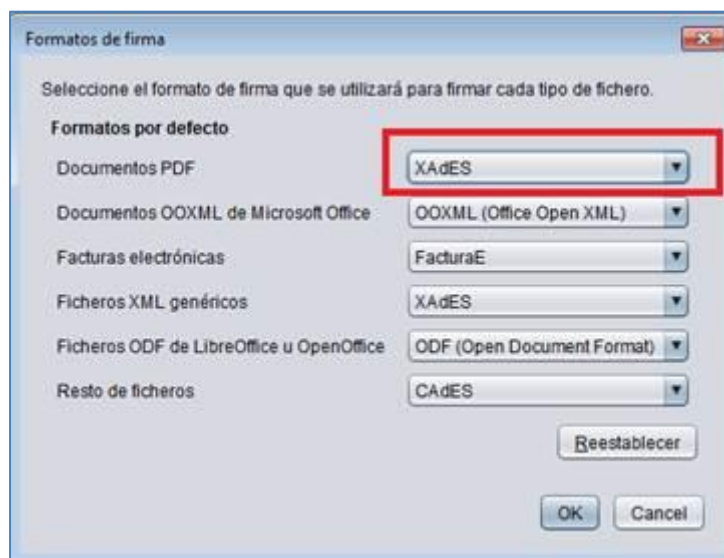
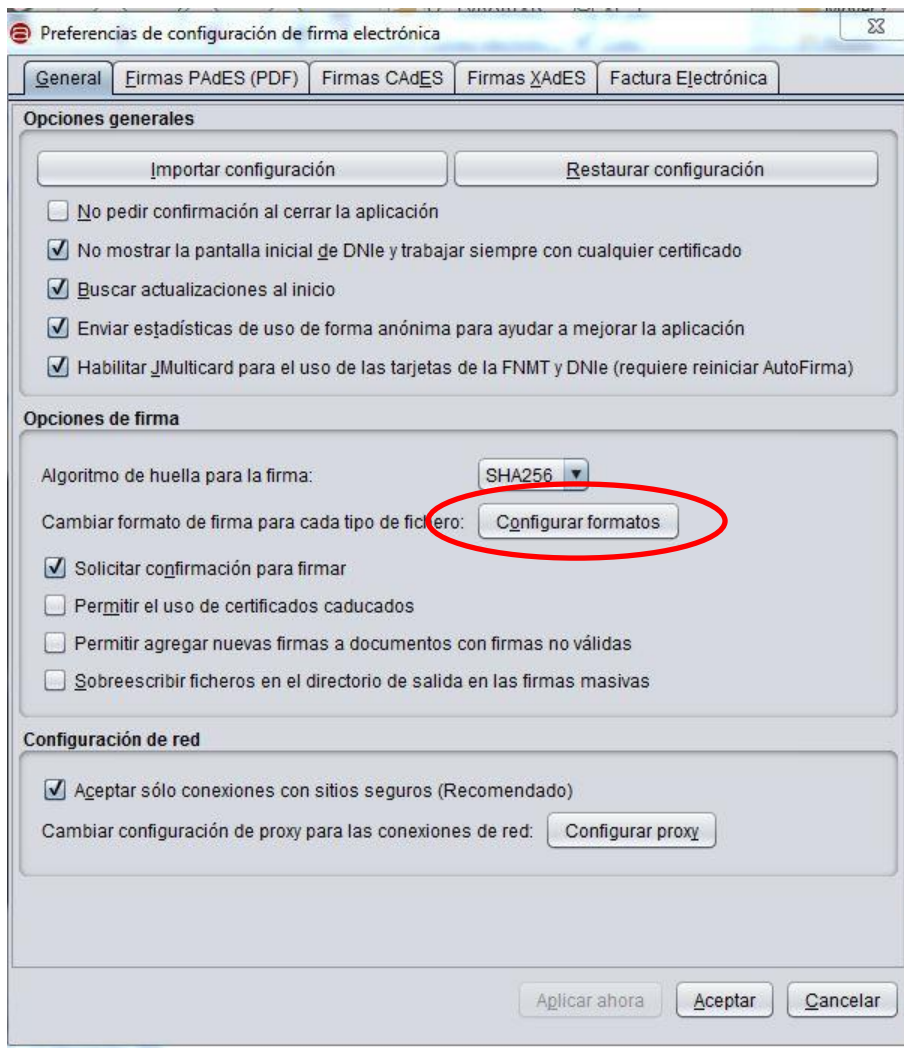

7. Pulse el botón **“Seleccionar fichero a firmar”** y seleccione el documento **“ANEXO IV Modelo de Declaración Responsable.pdf”** de la ruta donde lo haya guardado en el paso 3.

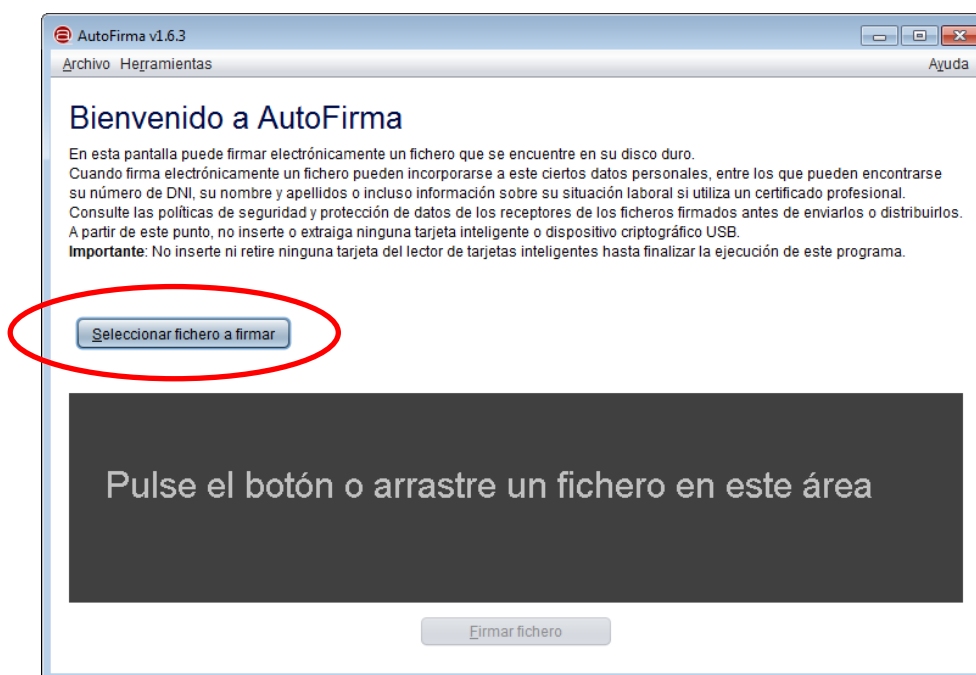

8. Pulse **“Firmar”**, seleccione el certificado a usar y guárdelo con el formato **“.xsig”** que aparece por defecto. El fichero guardado será **“ANEXO IV Modelo de Declaración Responsable.pdf_signed.xsig”**. La aplicación le indicará que todo ha ido bien con el mensaje **“Proceso de firma completado satisfactoriamente”**.

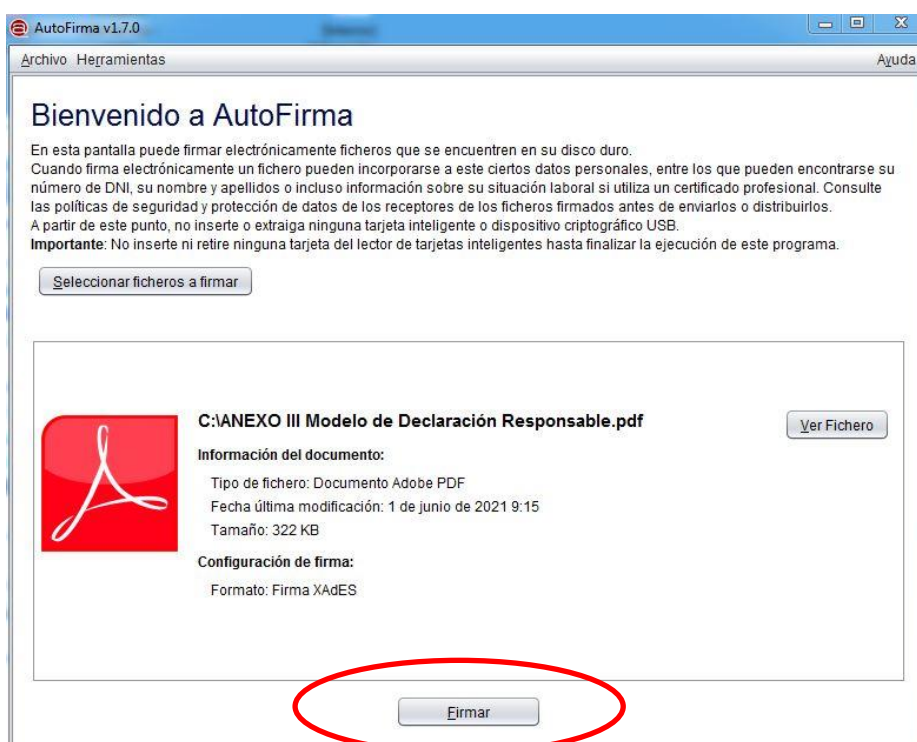

9. Abra el sistema SIGES y adjunte el fichero **“ANEXO IV Modelo de Declaración Responsable.pdf_signed.xsig”** a través de la opción “Adjuntar Docum.” indicando en la descripción del documento “Declaración Responsable”. Presente telemáticamente el documento a través de la opción que proporciona SIGES para ello.

Si tienen cualquier problema o incidencia a la hora de realizar la firma solicitada, no duden en contactar a través del buzón de **corporacioneslocales@sanidad.gob.es** para recibir ayuda, indicando toda la información posible del problema, incluidas capturas de pantalla si fuese necesario.