

Exp. ALMERIA

2017/0673

DESCRIPCIÓN DEL BIEN

**LOTE**

**001**

ED 2\_2017

***GARANTÍA*** 95,00 €

**TASACION**

**Importe mínimo  
de la oferta**

**BIEN**

**COLOR**

**MATRÍCULA**

**FABRICADO/MAT**

**LECTURA KM  
APROX**

RENAULT

MEGANE SCENIC 1.9  
DCI 5P

AZUL

4321DLM

2005

**1.900,00 €**

**570,00 €**

**Estado de conservación del vehículo:**

CARROCERIA: BIEN

PINTURA: BIEN

INTERIORES: REGULAR

NEUMÁTICOS: MAL

**OTROS DATOS:**

DIESEL. DAÑOS GENERALES  
POR USO E INMOVILIZACION.  
TAPICERIA DEL TECHO  
DESCOLGADA. DESGASTE  
ELEVADO DE RUEDAS. SIN  
BATERIA.

**Datos del Depositario:**

AUTOS EL SALAO

AUTOVIA A7 ALMERIA-MURCIA SALIDA 475; PARAJE EL JABO

NIJAR

04100 ALMERIA

***Contacto:*** JUAN JOSE



4321 DLM









Exp. MURCIA

2016/1784\_4

DESCRIPCIÓN DEL BIEN

**LOTE**

**002**

ED 2\_2017

***GARANTÍA*** 285,00 €

**TASACION**

**Importe mínimo  
de la oferta**

**BIEN**

**COLOR**

**MATRÍCULA**

**FABRICADO/MAT**

**LECTURA KM  
APROX**

BMW

530 IA

NEGRO

1380FHW

2003

**5.700,00 €**

**1.710,00 €**

**Estado de conservación del vehículo:**

CARROCERIA: REGULAR

PINTURA: REGULAR

INTERIORES: BIEN

NEUMÁTICOS: REGULAR

**OTROS DATOS:**

DIESEL. DAÑOS GENERALES  
POR USO E INMOVILIZACION.  
CHASIS AFECTADO.  
PARAGOLPES DELANTERO  
DESCOLGADO POR POSIBLE  
GOLPE. FALTA LARGERO  
EMBELLECEDOR BAJO PUERTAS  
IZQDA. ABOLLADURA EN ALETA  
IZQDA.

**Datos del Depositario:**

BULEVAR DE LA NAUTICA

AUTOVIA A-7 KM 639,5; MARGEN IZQUIERDO CTRA. DE GRA

LIBRILLA

30892 MURCIA

***Contacto:*** 968659171

















Exp. JAEN

2014/2474

DESCRIPCIÓN DEL BIEN

**LOTE**

**003**

ED 2\_2017

***GARANTÍA*** 85,00 €

**TASACION**

**Importe mínimo  
de la oferta**

**BIEN**

**COLOR**

**MATRÍCULA**

**FABRICADO/MAT**

**LECTURA KM  
APROX**

RENAULT

MEGANE SCENIC 1.6  
5P

GRANATE

6723CTF

2004

**1.700,00 €**

**510,00 €**

**Estado de conservación del vehículo:**

CARROCERIA: BIEN

PINTURA: BIEN

INTERIORES: REGULAR

NEUMÁTICOS: REGULAR

**OTROS DATOS:**

GASOLINA. DAÑOS GENERALES  
POR USO E INMOVILIZACION.  
LUZ TRASERA DCHA. ROTO EL  
PLASTICO. RUEDA DELANTERA  
IZ. DESINFLADA. SIN BATERIA.

**Datos del Depositario:**

DEPOSITO JUDICIAL DE JAEN SL

C/ VILLARDOMPARDO, S/N

TORREDONJIMENO

23650 JAEN

***Contacto:*** ANTONIO 953572679















Exp. JAEN

2017/0907

DESCRIPCIÓN DEL BIEN

**LOTE**

**004**

ED 2\_2017

***GARANTÍA*** 40,00 €

**TASACION**

**Importe mínimo  
de la oferta**

**BIEN**

**COLOR**

**MATRÍCULA**

**FABRICADO/MAT**

**LECTURA KM  
APROX**

VOLKSWAGEN GOLF 1.9 TDI 5P

ORO

7602DCW

1998

**800,00 €**

**240,00 €**

**Estado de conservación del vehículo:**

CARROCERIA: MAL

PINTURA: MAL

INTERIORES: REGULAR

NEUMÁTICOS: MAL

**OTROS DATOS:**

DIESEL..REMATRICULADO.  
DAÑOS GENERALES POR USO E  
INMOVILIZACION. PARTE  
TRASERA Y PARTE BAJA DEL  
VOLANTE DESMONTADAS.

**Datos del Depositario:**

DEPOSITO JUDICIAL DE JAEN SL

C/ VILLARDOMPARDO, S/N

TORREDONJIMENO

23650 JAEN

***Contacto:*** ANTONIO 953572679













**Exp. GIRONA**

**2016/2006**

**DESCRIPCIÓN DEL BIEN**

**LOTE**

**005**

**ED 2\_2017**

***GARANTÍA* 30,00 €**

**TASACION**

**Importe mínimo  
de la oferta**

**BIEN**

**COLOR**

**MATRÍCULA**

**FABRICADO/MAT**

**LECTURA KM  
APROX**

RENAULT

CLIO 1.5 DCI 5P

BLANCO

CV171DD  
(FRANCIA)

2005

**600,00 €**

**180,00 €**

**Estado de conservación del vehículo:**

CARROCERIA: REGULAR

PINTURA: BIEN

INTERIORES: BIEN

NEUMÁTICOS: BIEN

**OTROS DATOS:**

DIESEL. DAÑOS GENERALES  
POR USO E INMOVILIZACION.  
GOLPE EN PUERTA DELANTERA  
IZQUIERDA. ESPEJO  
RETROVISOR IZQUIERDO  
ROTO. SIN BATERIA.

**Datos del Depositario:**

GARAJE INTERNACIONAL LA JONQUERA

CR. N II Nº 6, KM 774

LA JONQUERA

17700 GERONA

***Contacto:* 972554647**











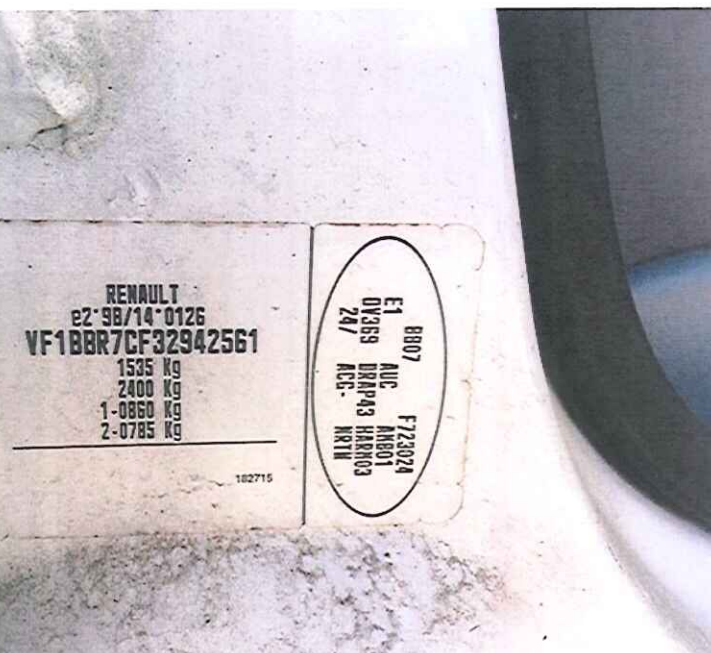
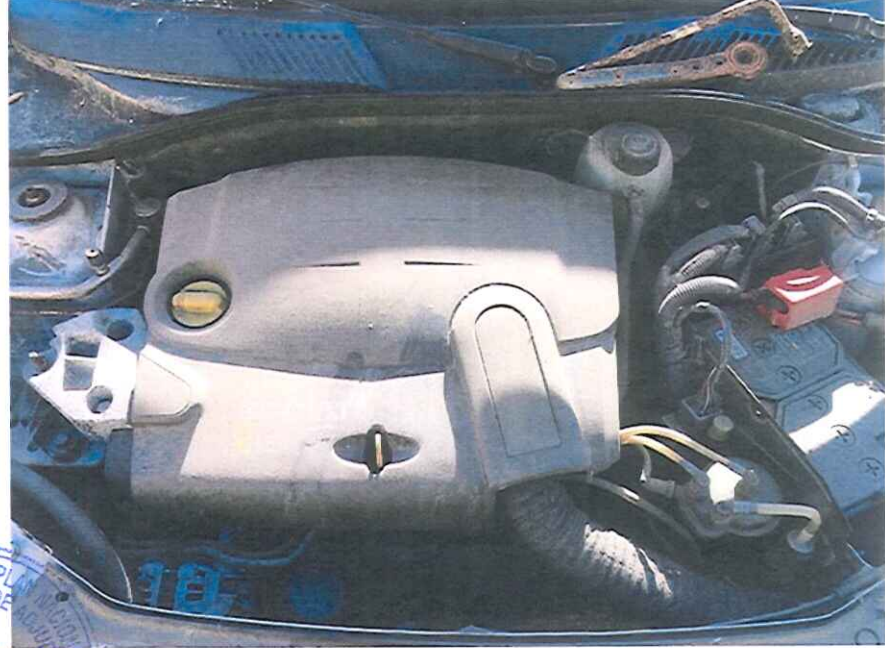

**Exp. GIRONA**

**2017/0518**

**DESCRIPCIÓN DEL BIEN**

**LOTE**

**006**

**ED 2\_2017**

***GARANTÍA* 15,00 €**

**TASACION**

**Importe mínimo  
de la oferta**

**BIEN**

**COLOR**

**MATRÍCULA**

**FABRICADO/MAT**

**LECTURA KM  
APROX**

ALFA ROMEO 147 1.9 JTD 5P

GRIS

547EXZ91  
(FRANCIA)

2002

**300,00 €**

**90,00 €**

**Estado de conservación del vehículo:**

CARROCERIA: MAL

PINTURA: REGULAR

INTERIORES: MAL

NEUMÁTICOS: REGULAR

**OTROS DATOS:**

DIESEL. PARAGOLPES  
DELANTERO ROTO.GOLPE EN  
ALETA TRASERA DCHA. PUERTA  
COPILOTO FORZADA.  
INTERIOR DESMONTADO Y EN  
MALAS CONDICIONES POR EL  
AGUA QUE HA ENTRADO.  
MOTOR PARCIALMENTE  
DESMONTADO.SIN BATERIA

**Datos del Depositario:**

GARAJE INTERNACIONAL LA JONQUERA

CR. N II Nº 6, KM 774

LA JONQUERA

17700 GERONA

***Contacto:* 972554647**







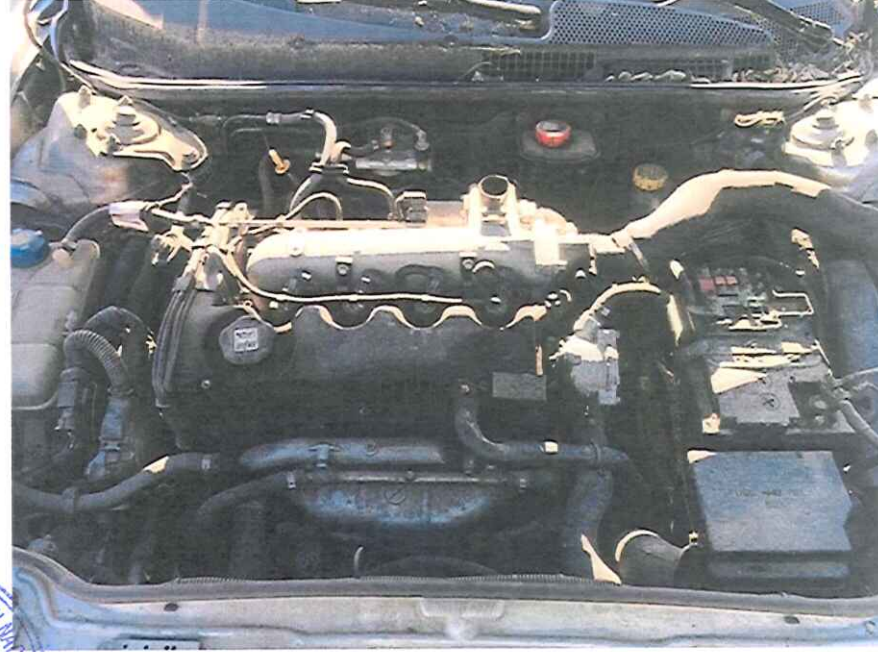









Ministère des Transports

# Certificat d'immatriculation

Permiso de circulación: Osvedčeni o registraci; Registringsattest;  
Zaustungsscheinigung; Registreringsintimusius; Aðsta kukloopiþ;  
Registration certificate; Carta di circolazione; Registrācijas apliecība;  
Registrācijas liudlīmas; Forgalmi engedély; Certificat ta' Registrazzjoni;  
Kentekenbewijs; Dowód Rejestracyjny; Certificado de matrícula;  
Osvedčenie o evidencii; Pometno dovoljenje; Rekisterintodistus;  
Registreringsbeviset;

(A) Numéro d'immatriculation

(F.1) Numéro d'immatriculation auquel se réfère le certificat précédent

(B) Date de la première immatriculation du véhicule

(C.1) Nom, prénom et adresse dans l'état membre d'immatriculation à la date

de délivrance du document, du titulaire du certificat d'immatriculation

(C.3) Nom, prénom et adresse dans l'état membre d'immatriculation à la date

de délivrance du document, de la personne physique ou morale pouvant

disposer du véhicule à un titre juridique autre que celui de propriétaire

(C.4) a) Mention précisant que le titulaire du certificat d'immatriculation

est le propriétaire du véhicule

(C.4.1) Mention précisant le nombre de personnes titulaires du certificat

d'immatriculation, dans le cas de multi-propriété

(D.1) Marque

(D.2) Type, variante (si disponible), version (si disponible)

(D.2.1) Code national d'identification du type (en cas de réception CE)

(D.3) Dénomination commerciale

(I) Numéro d'identification du véhicule

(1) Masse en charge maximale techniquement admissible, sauf pour les motorcycles (en kg)

(F.2) Masse en charge maximale admissible du véhicule en service dans l'état membre d'immatriculation (en kg)

(F.3) Masse en charge maximale admissible de l'ensemble en service dans l'état membre d'immatriculation (en kg)

(G) Masse du véhicule en service avec carrosserie et dispositif

d'attelage en cas de véhicule tracteur de catégorie autre que M1 (en kg)

(G.1) Poids à vide national

(H) Période de validité, si elle n'est pas illimitée

(I) Date de l'immatriculation à laquelle se réfère le présent certificat

(I.1) Date de l'immatriculation à laquelle se réfère le certificat précédent

(J) Catégorie du véhicule (CE)

(J.1) Genre national

(J.2) Carrosserie (CE)

(J.3) Carrosserie (désignation nationale)

(K) Numéro de réception par type (si disponible)

(P.1) Cylindrée (en Cm³)

(P.2) Puissance nette maximale (en kW) (si disponible)

(P.3) Type de carburant ou source d'énergie

(P.6) Puissance administrative nationale

(Q) Rapport puissance/masse en kW/kg (uniquement pour les motorcycles)

(S.1) Nombre de places assises, y compris celle du conducteur

(S.2) Nombre de places debout (le cas échéant)

(U.1) Niveau sonore à l'arrêt (en dB(A))

(U.2) Vitesse du moteur (en min⁻¹)

(V.7) CO2 (en g/km)

(V.9) Indication de la classe environnementale de réception CE :

mention de la version applicable en vertu de la directive 70/220/CEE ou de la directive 88/771/CEE

(Y.1) Montant de la taxe proportionnelle régionale en Euro

(Y.2) Montant de la taxe additionnelle parafiscale en Euro

(Y.3) Montant total de la taxe à acquitter en Euro

(Z.1) à (Z.4) Mentions spécifiques

Le titulaire du présent certificat est tenu de déclarer toute modification sous peine de sanctions prévues par le code de la route.

## (X.1) DATES DE VISITES TECHNIQUES

Ce coupon permet de circuler pendant une période d'un mois au maximum

Signature

Date

Domicile

Nom

Inscrive les coordonnées de l'acquéreur et votre signature en cas de cession à un tiers  
ou pour destruction (ne pas remplir en cas de cession à un professionnel de l'automobile).  
Inscrive vos coordonnées et signature en cas de demande de nouvelle carte grise.



PREFECTURE DE L'ESSONNE

91/003/TERM11/OP05/

N° Immatriculation

Date du certificat

Date de 1<sup>re</sup> immatriculation

(A) 547 EXZ 91 (I) 26/01/2009 (B) 24/04/2002

(C.1)

(C.4a) EST LE PROPRIETAIRE DU VEHICULE

(C.4.1) 1

(D.1) ALFA ROMEO

(D.2)

(D.3) 147 1.9JT

(F.1)

(F.2) 1810

(G)

(G.1) 120

(J)

(J.1) VP

(J.2)

(K)

(P.1)

(P.2)

(P.3) 60

(P.6) 7

(Q)

(S.1)

(U.2) 3300

(V.7)

(Y.1) 323,00

(Y.2)

(I.1) 14/05/2004

(A)

(X.1) VISITE AVANT LE

(SAUF REST. SPE

(Z.1) TAXE DE GESTION

Maryvonne SIEBENALER

Certificat d'immatriculation

COUPON DETACHABLE

ALFA ROMEO

ZAR93700003103132

547EXZ 91

26/01/2009

08RC 25333





Exp. GIRONA

2017/1466

DESCRIPCIÓN DEL BIEN

**LOTE**

**007**

ED 2\_2017

***GARANTÍA*** 15,00 €

**TASACION**

**Importe mínimo  
de la oferta**

**BIEN**

**COLOR**

**MATRÍCULA**

**FABRICADO/MAT**

**LECTURA KM  
APROX**

MERCEDES S350 D 4P  
BENZ

NEGRO

9156VA18(FRAN  
CIA)

1995

**300,00 €**

**90,00 €**

**Estado de conservación del vehículo:**

CARROCERIA: MAL

PINTURA: MAL

INTERIORES: REGULAR

NEUMÁTICOS: REGULAR

**OTROS DATOS:**

DIESEL. AUTOMATICO. DAÑOS  
GENERALES POR USO E  
INMOVILIZACION. CARROCERIA  
CON ZONAS DE OXIDO.  
PINTURA QUEMADA. INTERIOR  
DESGASTADO. MOTOR CON  
FUGAS DE LIQUIDOS.  
NEUMATICOS PARA SUSTITUIR.  
SIN BATERIA.

**Datos del Depositario:**

GARAJE INTERNACIONAL LA JONQUERA

CR. N II Nº 6, KM 774

LA JONQUERA

17700 GERONA

***Contacto:*** 972554647





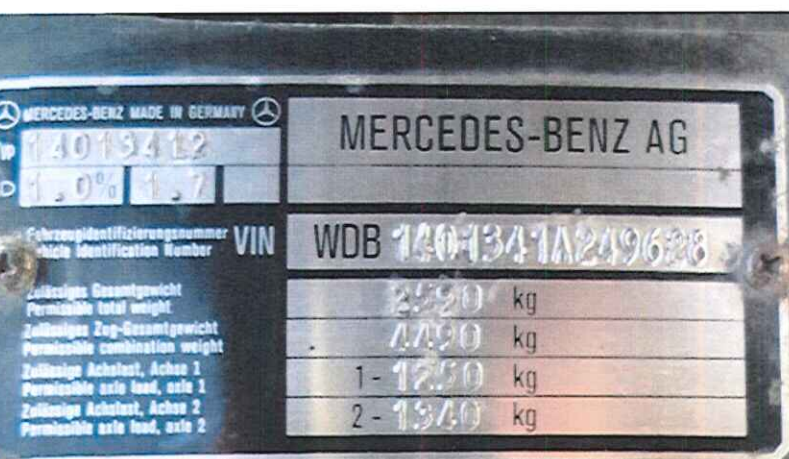
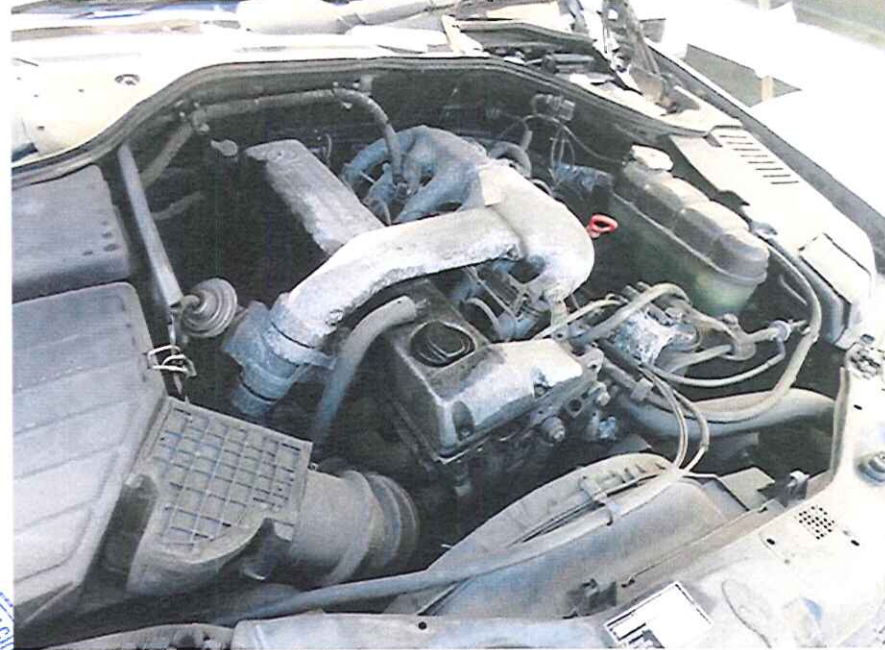







PREFECTURE DU CHER

18/003/TERM8A/OPV1/G

N° Immatriculation

Date du certificat

Date de 1<sup>re</sup> immatriculation

(A) 9156 VA 18 (I) 20/08/2009 (B) 13/02/1995

(C.4a) EST LE PROPRIETAIRE DU VEHICULE  
(C.4.1) 1

(D.1) MERCEDES BENZ (D.2.1)  
(D.2) 14013412  
(D.3) S350 (E) WDB1401341A249628  
(F.1) (F.2) 2590 (F.3) 4490  
(G) (G.1) 1940  
(J) (J.1) VP (J.2) (J.3) CI  
(K)  
(P.1) (P.2) (P.3) GO (P.6) 14  
(Q) (S.1) 5 (S.2) (U.1) 77  
(U.2) 3000 (V.7) (V.9)  
(Y.1) 225,00 (Y.2) (Y.3) 229,00  
(I.1) 26/03/2009 (A.1) 9156 VA 18  
(X.1) VISITE AVANT LE 24/03/2011 A  
(SAUF REGT. SPEC.)

(Z.1) TAXE DE GESTION : 4,00



Donné en vertu de la loi n° 2007-29 du 20 janvier 2007 relative à la sécurité routière

*[Signature]*  
E. FAURE

Certificat d'immatriculation

COUPON DETACHABLE

MERCEDES BENZ  
WDB1401341A249628

9156 VA 18 20/08/2009

09TU 66274

Exp. HUELVA

2016/1145\_2

DESCRIPCIÓN DEL BIEN

**LOTE**

**008**

ED 2\_2017

***GARANTÍA*** 80,00 €

**TASACION**

**Importe mínimo  
de la oferta**

**BIEN**

**COLOR**

**MATRÍCULA**

**FABRICADO/MAT**

**LECTURA KM  
APROX**

MOTOCICLETA  
YAMAHA

X- MAX 250 (YP250R)

NEGRO

2956GDH

2008

**1.600,00 €**

**480,00 €**

**Estado de conservación del vehículo:**

CARROCERIA: BIEN

PINTURA: BIEN

INTERIORES: BIEN

NEUMÁTICOS: BIEN

**OTROS DATOS:**

GASOLINA. CAMBIO  
AUTOMATICO. DAÑOS  
GENERALES POR USO E  
INMOVILIZACION. PEQUEÑO  
RASPONAZO. FALTA CARGA  
BATERIA.

**Datos del Depositario:**

GIBRALEON-HUELVA

CR. N-431 KM. 95

GIBRALEON

21500 HUELVA

***Contacto:*** JUAN PEDRO















Exp. HUELVA

2017/0894

DESCRIPCIÓN DEL BIEN

**LOTE**

**009**

ED 2\_2017

***GARANTÍA*** **85,00 €**

**TASACION**

**Importe mínimo  
de la oferta**

**BIEN**

**COLOR**

**MATRÍCULA**

**FABRICADO/MAT**

**LECTURA KM  
APROX**

PEUGEOT

307 SP XLINE 1.6 HDI  
5P

GRIS

7596DZN

2006

**1.700,00 €**

**510,00 €**

**Estado de conservación del vehículo:**

CARROCERIA: REGULAR

PINTURA: REGULAR

INTERIORES: REGULAR

NEUMÁTICOS: MAL

**OTROS DATOS:**

DIESEL. DAÑOS GENERALES  
POR USO E INMOVILIZACION.  
SIN BATERIA.

**Datos del Depositario:**

GIBRALEON-HUELVA

CR. N-431 KM. 95

GIBRALEON

21500 HUELVA

***Contacto:*** JUAN PEDRO





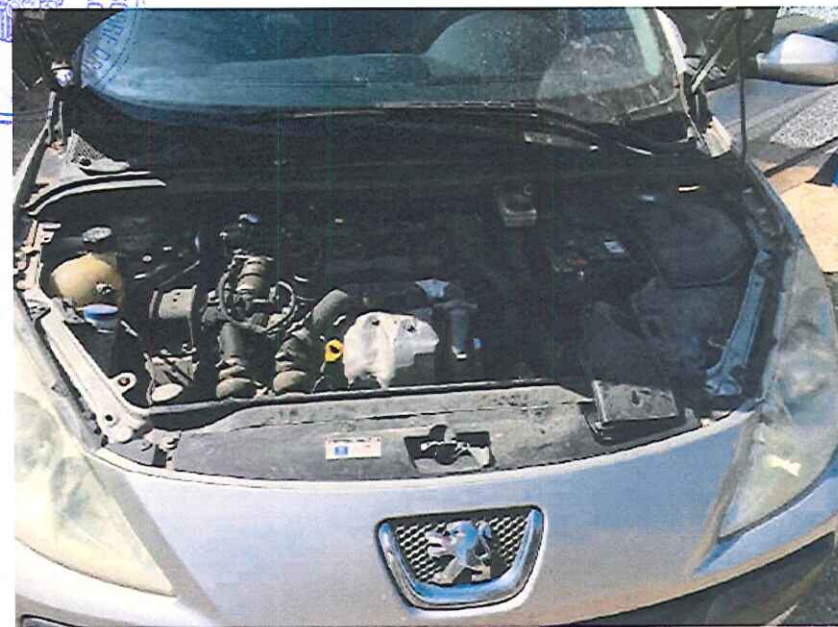











DESCRIPCIÓN DEL BIEN**LOTE****010**

ED 2\_2017

***GARANTÍA*** 100,00 €

TASACION

Importe mínimo  
de la oferta

BIEN

COLOR

MATRÍCULA

FABRICADO/MAT

LECTURA KM  
APROXMOTOCICLETA CB600F  
HONDA

DORADA

4926GMB

2009

**2.000,00 €****600,00 €****Estado de conservación del vehículo:**

CARROCERIA: BIEN

PINTURA: BIEN

INTERIORES: BIEN

NEUMÁTICOS: BIEN

**OTROS DATOS:**GASOLINA. DAÑOS GENERALES  
POR USO E INMOVILIZACION.  
MUY SUCIO.POSIBLE AVERIA  
MOTOR.**Datos del Depositario:**

GRUAS LA RAPITA

CAMINO DEL PASO, S/N

SANT CARLES DE LA

43540 TARRAGONA

***Contacto:***





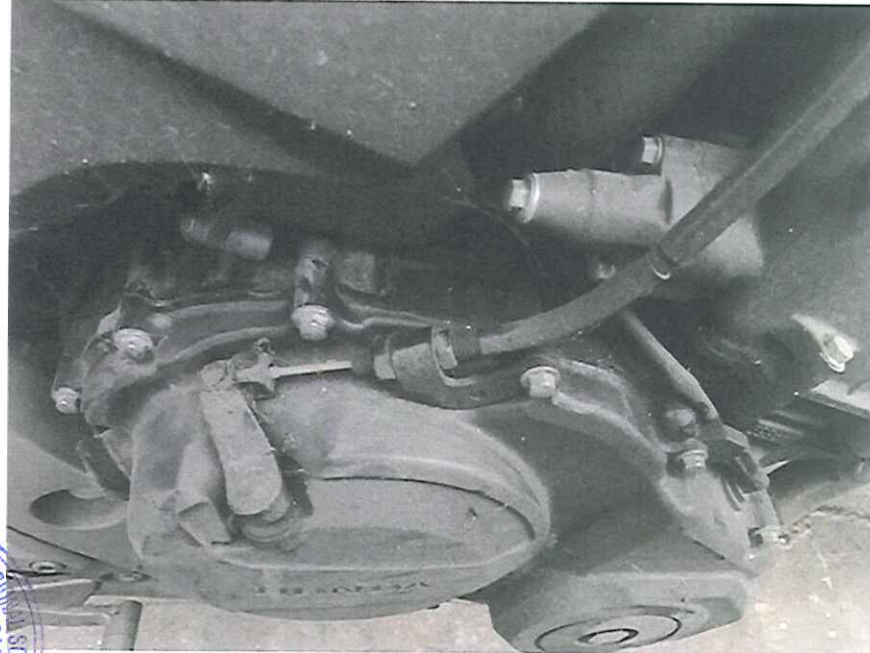



**Exp.** CACERES

2016/0841

DESCRIPCIÓN DEL BIEN

**LOTE**

**011**

ED 2\_2017

***GARANTÍA*** 70,00 €

**TASACION**

**Importe mínimo  
de la oferta**

**BIEN**

**COLOR**

**MATRÍCULA**

**FABRICADO/MAT**

**LECTURA KM  
APROX**

MOTOCICLETA YZF R6  
YAMAHA

BLANCO-  
ROJO

1079CFY

2000

**1.400,00 €**

**420,00 €**

**Estado de conservación del vehículo:**

CARROCERIA: BIEN

PINTURA: BIEN

INTERIORES: BIEN

NEUMÁTICOS: BIEN

**OTROS DATOS:**

GASOLINA. DAÑOS GENERALES  
POR USO E INMOVILIZACION.

**Datos del Depositario:**

GUARDIA CIVIL CACERES

AVDA. DE LA UNIVERSIDAD, 50

CACERES

10003 CACERES

***Contacto:***













Exp. JAEN

2017/0534

DESCRIPCIÓN DEL BIEN

**LOTE**

**012**

ED 2\_2017

***GARANTÍA*** 70,00 €

**TASACION**

**Importe mínimo  
de la oferta**

**BIEN**

**COLOR**

**MATRÍCULA**

**FABRICADO/MAT**

**LECTURA KM  
APROX**

SEAT

LEON 1.6 5P

ROJO

B9268WU

2000

**1.400,00 €**

**420,00 €**

**Estado de conservación del vehículo:**

CARROCERIA: BIEN

PINTURA: BIEN

INTERIORES: REGULAR

NEUMÁTICOS: BIEN

**OTROS DATOS:**

GASOLINA. DAÑOS GENERALES  
POR USO E INMOVILIZACION.  
DESPERFECTOS EN DOBLE  
FONDO BAJO PEDALES, EN  
GUANTERA Y TAPIZADO DE  
PUERTA TRASERA DCH. SIN  
BATERIA.

**Datos del Depositario:**

GUARDIA CIVIL JAEN

AV. DEL EJERCITO ESPAÑOL, 14

JAEN

23007 JAEN

***Contacto:*** GUARDIA CIVIL



















**Exp. MADRID**

**2017/0210**

**DESCRIPCIÓN DEL BIEN**

**LOTE**

**013**

**ED 2\_2017**

***GARANTÍA* 40,00 €**

**TASACION**

**Importe mínimo  
de la oferta**

**BIEN**

**COLOR**

**MATRÍCULA**

**FABRICADO/MAT**

**LECTURA KM  
APROX**

MERCEDES A 160 5P  
BENZ

VERDE /  
AZUL

9513BPJ

2001

**800,00 €**

**240,00 €**

**Estado de conservación del vehículo:**

CARROCERIA: REGULAR

PINTURA: MAL

INTERIORES: REGULAR

NEUMÁTICOS: MAL

**OTROS DATOS:**

GASOLINA. DAÑOS GENERALES  
POR USO E INMOVILIZACION.  
PINTURA QUEMADA.  
NEUMATICOS PARA SUSTITUIR.  
SIN BATERIA. POSIBLE AVERIA  
MOTOR.

**Datos del Depositario:**

GUARDIA CIVIL MADRID

C/ SALINAS DEL ROSIO, 33

MADRID

28042 MADRID

***Contacto:*** GUARDIA CIVIL











DESCRIPCIÓN DEL BIEN**LOTE****014**

ED 2\_2017

***GARANTÍA*** **45,00 €****TASACION****Importe mínimo  
de la oferta****BIEN****COLOR****MATRÍCULA****FABRICADO/MAT****LECTURA KM  
APROX**FURGON  
RENAULT

MASTER 3P

BLANCO

0876DRH

2005

**900,00 €****270,00 €****Estado de conservación del vehículo:**

CARROCERIA: MAL

PINTURA: MAL

INTERIORES: MAL

NEUMÁTICOS: MAL

**OTROS DATOS:**DIESEL. DAÑOS GENERALES  
POR USO E INMOVILIZACION.  
VEHICULO EN MAL ESTADO  
GENERAL. SIN BATERIA.**Datos del Depositario:**

GUARDIA CIVIL MIERES

C/ ALFONSO CAMIN, 42

MIERES

33600 ASTURIAS

***Contacto:*** GUARDIA CIVIL















Exp. CIUDAD REAL

2017/0964

DESCRIPCIÓN DEL BIEN

**LOTE**

**015**

ED 2\_2017

***GARANTÍA*** 30,00 €

**TASACION**

**Importe mínimo  
de la oferta**

**BIEN**

**COLOR**

**MATRÍCULA**

**FABRICADO/MAT**

**LECTURA KM  
APROX**

VOLKSWAGEN POLO 1.4 TDI 3P

ROJO

7818DWB

2005

**600,00 €**

**180,00 €**

**Estado de conservación del vehículo:**

CARROCERIA: REGULAR

PINTURA: REGULAR

INTERIORES: MAL

NEUMÁTICOS: MAL

**OTROS DATOS:**

DIESEL. DAÑOS GENERALES  
POR USO E INMOVILIZACION.  
LUNA TRASERA ROTA. FALTA  
LIMPIAPARABRISAS  
DELANTERO. INTERIOR MUY  
SUCIO Y CON HUMEDADES.  
NEUMATICOS PARA SUSTITUIR.  
MOTOR MUY SUCIO. SIN  
BATERIA.

**Datos del Depositario:**

GUARDIA CIVIL PUERTO LAPICE

C/ CALATRAVA, 55

PUERTO LAPICE

CIUDAD REAL

***Contacto:*** GUARDIA CIVIL











DESCRIPCIÓN DEL BIEN**LOTE****016**

ED 2\_2017

***GARANTÍA*** 50,00 €

TASACION

Importe mínimo  
de la oferta

BIEN

COLOR

MATRÍCULA

FABRICADO/MAT

LECTURA KM  
APROX

AUDI

A4 1.9 TDI 4P

PLATA

BH793BX  
(FRANCIA)

2003

**1.000,00 €****300,00 €****Estado de conservación del vehículo:**

CARROCERIA: MAL

PINTURA: REGULAR

INTERIORES: REGULAR

NEUMÁTICOS: MAL

**OTROS DATOS:**DIESEL. DESCERRAJADOS:  
LARGUEROS BAJO PUERTAS,  
ALETAS DELANTERAS Y  
DEPOSITO COMBUSTIBLE.  
DESMONTADOS:  
GUARDAPOLVOS DELANTEROS  
Y SALPICADERO. ROTURA  
PARACHOQUES DELANTERO.  
FALTAN LOS ANTINIEBLAS.**Datos del Depositario:**

HUERTA PIMENTEL - CALLEJON DE LA MARINA

HUERTA PIMENTEL

MELILLA

52005 MELILLA

***Contacto:*** BENAISA



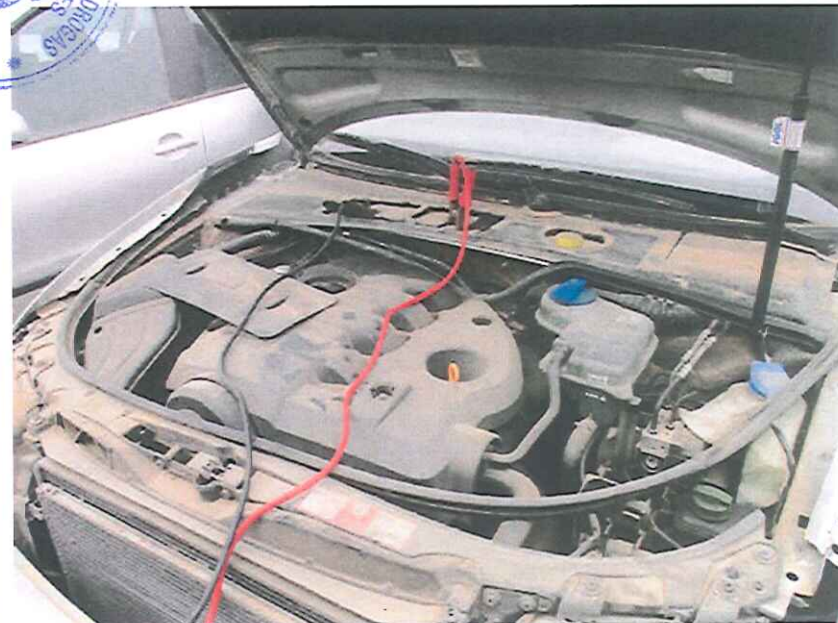















Inscrire les coordonnées de l'acquéreur et votre signature en cas de cession à un tiers  
ou pour destruction (ne pas remplir en cas de cession à un professionnel de l'automobile).  
Inscrire vos coordonnées et signature en cas de demande de nouveau certificat  
d'immatriculation.

Nom \_\_\_\_\_

Domicile \_\_\_\_\_

Signature \_\_\_\_\_

Date \_\_\_\_\_

01/01/2016

Ce coupon permet de circuler pendant une période d'un mois au maximum

Le titulaire du présent certificat est tenu de déclarer toute modification sous peine de sanctions prévues par le code de la route

### (X.1) DATES DE VISITES TECHNIQUES

- (J.1) Genre national  
(J.2) Carrosserie (CE)  
(J.3) Carrosserie (désignation nationale)  
(K) Numéro de réception par type (si disponible)  
(P.1) Cylindrée (en  $\text{cm}^3$ )  
(P.2) Puissance nette maximale (en kW) (si disponible)  
(P.3) Type de carburant ou source d'énergie  
(P.6) Puissance administrative nationale  
(Q) Rapport puissance/masse en kW/kg (uniquement pour les motos)  
(S.1) Nombre de places assises, y compris celle du conducteur  
(S.2) Nombre de places debout (le cas échéant)  
(U.1) Niveau sonore à l'arrêt (en dB(A))  
(U.2) Vitesse du moteur (en  $\text{min}^{-1}$ )  
(V.7) CO<sub>2</sub> (en g/km)  
(V.9) Indication de la classe environnementale de réception CE : mention de la version applicable en vertu de la directive 70/220/CEE ou de la directive 88/77/CEE  
(X.1) Dates de visites techniques  
(Y.1) Montant de la taxe régionale en Euro  
(Y.2) Montant de la taxe pour le développement des actions de formation professionnelle dans les transports en Euro  
(Y.3) Montant de la taxe additionnelle CO<sub>2</sub> ou montant de l'écotaxe en Euro  
(Y.4) Montant de la taxe pour gestion du certificat d'immatriculation en Euro  
(Y.5) Montant de la redevance pour acheminement du certificat d'immatriculation en Euro  
(Y.6) Montant total des taxes et de la redevance en Euro  
(Z.1) à (Z.4) Mentions spécifiques

Communauté européenne

République Française  
Ministère de l'Intérieur



## Certificat d'immatriculation

Permiso de circulación; Osvědčení o registraci; Registreringsattest;  
Zulassungsbcheinigung; Registrerimistunnistus; Άδεία κυκλοφορίας;  
Registration certificate; Carta di circolazione; Reģistrācijas apliecība;  
Registracijos liudijimas; Forgalmi engedély; Certifikat ta' Registrazzjoni;  
Kentekenbewijs; Dowód Rejestracyjny; Certificado de matricula;  
Osvědčení o evidenci; Prometno dovoljenje; Reķisterõititodistus;  
Registreringsbeviset; Регистราционен талон на автомобиля;  
Certificat de înmatriculare.

2016AE76051

- (A) Numéro d'immatriculation  
(B) Date de la première immatriculation du véhicule  
(C.1) Nom, prénom et adresse dans l'État membre d'immatriculation à la date de délivrance du document, du titulaire du certificat d'immatriculation  
(C.3) Nom, prénom et adresse dans l'État membre d'immatriculation à la date de délivrance du document, de la personne physique ou morale pouvant disposer du véhicule à un titre juridique autre que celui de propriétaire  
(C.4) a) Mention précisant que le titulaire du certificat d'immatriculation est le propriétaire du véhicule  
(C.4.1) Mention précisant le nombre de personnes titulaires du certificat d'immatriculation, dans le cas de multi-propriété  
(D.1) Marque  
(D.2) Type, variante (si disponible), version (si disponible)  
(D.2.1) Code national d'identification du type (en cas de réception CE)  
(D.3) Dénomination commerciale  
(E) Numéro d'identification du véhicule  
(F.1) Masse en charge maximale techniquement admissible, sauf pour les motos (en kg)  
(F.2) Masse en charge maximale admissible du véhicule en service dans l'État membre d'immatriculation (en kg)  
(F.3) Masse en charge maximale admissible de l'ensemble en service dans l'État membre d'immatriculation (en kg)  
(G) Masse du véhicule en service avec carrosserie et dispositif d'attelage en cas de véhicule tracteur de catégorie autre que M1 (en kg)  
(G.1) Poids à vide national  
(H) Période de validité, si elle n'est pas illimitée  
(I) Date de l'immatriculation à laquelle se réfère le présent certificat  
(J) Catégorie du véhicule (CE)



# Certificat d'immatriculation

N° Immatriculation

Date de 1<sup>ère</sup> Immatriculation

A. BH-793-BX

B 27/02/2003

C.1

C.4a EST LE PROPRIETAIRE DU VEHICULE

C.4.1

C.3

D.1 AUDI

D.2 8ELAWXF1FM52FCR8E500

D.2.1 MAU5592FY230

D.3 A4

E. WAUZZZ8E03A292603

F.1 1945

F.2 1945

F.3 3590

G 1610

G.1 1535

J M1

J.1 VP

J.2 AA

J.3 CI

K e1\*98/14\*0151\*05

P.1 1896

P.2 96

P.3 GO

P.6 7

Q

S.1 5

S.2

U.1 75

U.2 3000

V.7 151

V.9 70/220\*2001/1EURO3

X.1 VISITE AVANT LE 19/03/2016

Y.1 151

Y.2 0

Y.3 0

Y.4 4

Y.5 2.76

Y.6 157.76

Pour le ministre et par délégation,  
Le sous-directeur de l'action interministérielle



Ludovic GUILLAUME

H

I 19/01/2016

Z.1

Z.2

Z.3

Z.4

Certificat d'immatriculation

COUPON DÉTACHABLE

BH-793-BX

19/01/2016

2016AE76051

WAUZZZ8E03A292603

AUDI



BH-793-BX

CRFRABH793BX9WAUZZZ8E03A29260340302276VP<<<<

CI<<AUDI<<<<<<<<<<A4<<<<<<<<<<2016AE7605168

Exp. MELILLA

2017/0508

DESCRIPCIÓN DEL BIEN

**LOTE**

**017**

ED 2\_2017

***GARANTÍA*** 60,00 €

**TASACION**

**Importe mínimo  
de la oferta**

**BIEN**

**COLOR**

**MATRÍCULA**

**FABRICADO/MAT**

**LECTURA KM  
APROX**

TOYOTA

COROLLA VERSO 5P

PLATA

9656DHC

2005

**1.200,00 €**

**360,00 €**

**Estado de conservación del vehículo:**

CARROCERIA: REGULAR

PINTURA: REGULAR

INTERIORES: MAL

NEUMÁTICOS: MAL

**OTROS DATOS:**

DIESEL. DESCERRAJADO  
LARGUEROS BAJO PUERTAS.  
DESMONTADO FALDILLAS  
GUARDABARROS DE LAS  
RUEDAS. PARABRISAS  
DELANTERO RAJADO.  
DESMONTADO  
PRACTICAMENTE TODO EL  
INTERIOR. SIN

**Datos del Depositario:**

HUERTA PIMENTEL - CALLEJON DE LA MARINA

HUERTA PIMENTEL

MELILLA

52005 MELILLA

***Contacto:*** BENAISA



















## DESCRIPCIÓN DE LOS CÓDIGOS

A	Número de matrícula
B	Fecha de primera matriculación
C.1.1	Apellidos o razón social
C.1.2	Nombre
C.1.3	Domicilio
C.4	(c) No está identificado en el permiso de circulación como propietario del vehículo
D.1	Marca
D.2	Tipo/Variante/Versión (si procede)
D.3	Denominación comercial
(D.4)	Servicio a que se destina
E	Número de identificación
F.1	Masa máxima en carga técnicamente admisible (en kg) (excepto para motocicletas)
F.2	Masa máxima en carga admisible del vehículo en circulación en España (en kg)
G	Masa del vehículo en servicio con carrocería, y con dispositivo de acoplamiento si se trata de un vehículo tractor de categoría distinta a la M-1 (en kg)
H	Periodo de validez de la matriculación, si no es ilimitado
I	Fecha de matriculación a la que se refiere el presente permiso
(I.1)	Fecha de expedición
(I.2)	Lugar de expedición
K	Número de homologación (si procede)
P.1	Cilindrada (en cm <sup>3</sup> )
P.2	Potencia neta máxima (en kW) (si procede)
P.3	Tipo de combustible o de fuente de energía
Q	Relación potencia/peso (en kW/kg) (únicamente para motocicletas)
S.1	Número de plazas de asiento, incluido el asiento del conductor
S.2	Número de plazas de pie (en su caso)



REINO DE ESPAÑA



MINISTERIO DEL INTERIOR  
DIRECCIÓN GENERAL DE TRÁFICO

## PERMISO DE CIRCULACIÓN

Свидетельство за управление  
Osvědčení o registraci  
Registreringsattest  
Zulassungsbescheinigung  
Registreerimistunnistus  
Άδεία κυκλοφορίας/  
Πιστοποιητικό Εγγραφής  
Registration certificate  
Certificat d'immatriculation  
Teastas Cláraithe  
Prometna dozvola  
Carta di circolazione  
Reģistrācijas apliecība

Registracijos liudijimas  
Forgalmi engedély  
Certifikat ta' Registrazzjoni  
Kentekenbewijs  
Dowód Rejestracyjny  
Certificado de matrícula  
Certificatul de înmatriculare  
Osvedčenie o evidencii  
Prometno dovoljenje  
Rekisteröintitodistus  
Registreringsbeviset

COMUNIDAD EUROPEA



RCM-FNMT

16-01665613











ESPAÑA

TARJETA

INSPECCIÓN TÉCNICA DE VEHÍCULOS

<b>INSPECCIONES TÉCNICAS PERIÓDICAS</b>		<b>MATRÍCULA:</b>	
Fecha de inspección: 06 AGO 2011 06 AGO 2013 Valedera hasta/por:		Fecha de inspección: Valedera hasta/por:	
Nº informe inspección:  Firma:	(Sello) 	Nº informe inspección:  Firma,	(Sello)
Fecha de inspección: 07 MAR 2016 Valedera hasta/por: 07 MAR 2016 Nº informe inspección: 07 MAR 2016		Fecha de inspección: Valedera hasta/por:	
(Sello) 		Nº informe inspección:  Firma,	(Sello)
Fecha de inspección: 07/03/2016 Valedera hasta/por: 07/03/2017 Nº informe inspección: 07/03/2017	Data/Fecha: 07/03/2016 Validesa/Validez: 07/03/2017 GI09201619587 / Desfavorable 9656DHC Km: 233.133 Est.: GI09 PREVENCONTROL (RVSA)	Fecha de inspección: Valedera hasta/por:	Nº informe inspección:  Firma,
Fecha de inspección: 07/03/2016 Valedera hasta/por: 07/03/2017 Nº informe inspección: 07/03/2017	Data/Fecha: 07/03/2016 Validesa/Validez: 07/03/2017 GI09201619654 / Favorable 9656DHC Km: 233.133 Est.: GI09 PREVENCONTROL (RVSA)	Fecha de inspección: Valedera hasta/por:	Nº informe inspección:  Firma,



Nº SERIE 33253006 B

MATRICULA

Número de identificación:

NMTX16R40R033186

9656 DHC

Clasificación del vehículo:

TOY00096

Nº CERTIFICADO

1 0 0 0 TURISMO

03-040K12-33186

Marca: TOYOTA

Tipo: R1

Variante: CUR12(W)

Denominación comercial: TOYOTA COROLLA VERSO

Tara (kg): 1505

MTMA/MMA (Kg): 2140

MTMA/MMA 1º E (kg): 1140

MTMA/MMA 2º E (kg): 1140

MTMA/MMA 3º E (kg): ---

MTMA/MMA 4º E (kg): ---

MMR S/F, c/F (kg): 450/1100

Neumáticos: 4/205/55R16 91V

Nº de asientos: 7

Volumen de bodega: ---

Clase:

Altura total (mm): 1660

Anchura total (mm): 1770

Via anterior/posterior (mm): 1505/1495

Longitud total (mm): 4360

Voladizo posterior (mm): 740

Distancia eje 1º/2º (mm): 2750

Distancia eje 2º/3º (mm): ---

Distancia eje 3º/4º (mm): ---

Distancia 5ª rueda/ult. (mm): ---

Motor; Marca: TOYOTA

Tipo: D 1CD-FTV

Nº Cilindros/Cilindrada (cm³): 4/1995

Potencia fiscal/real (C.V./KW): 13, 30/85

Opciones incluidas en la homologación de tipo:

TARA MAXIMA 1.540 KG

Observaciones:

Vehículo importado con DUA Num. 300399

de fecha 01-03-2005, 3911-5 Aduana de Santander.

Por las piezas de origen extranjero incorporadas a este vehículo se han satisfecho los correspondientes derechos de Aduanas.

El abajo firmante, legalmente autorizado por TOYOTA ESPAÑA, S.L.U., certifica que el vehículo carrozado cuyas características se reseñan es completamente conforme con el tipo homologado con la contraseña 11\*2001/116\*0222 así como con las opciones arriba incluidas.

MADRID 01 de MARZO de 2005

Firma

Sociedad inscrita en el Reg. Merc. de Madrid, tomo 4450, folio 192,

sección B, hoja M-73748, insc. 1ª, B-80419922.

TOYOTA ESPAÑA, S.L.U.

Reformas autorizadas:

Exp. MELILLA

2017/0584

DESCRIPCIÓN DEL BIEN

**LOTE**

**018**

ED 2\_2017

**GARANTÍA 95,00 €**

**TASACION**

**Importe mínimo  
de la oferta**

**BIEN**

**COLOR**

**MATRÍCULA**

**FABRICADO/MAT**

**LECTURA KM  
APROX**

TODOTERRENO CHEROKEE 2.5 TD  
JEEP 5P

AZUL

DB882BX  
(FRANCIA)

1996

**1.900,00 €**

**570,00 €**

**Estado de conservación del vehículo:**

CARROCERIA: REGULAR

PINTURA: REGULAR

INTERIORES: REGULAR

NEUMÁTICOS: REGULAR

**OTROS DATOS:**

DIESEL. VARIOS GOLPES EN  
CHAPA CON ABOLLADURAS Y  
RASPONES EN LATERALES.  
DEPOSITO DESMONTADO Y  
RAJADO, ASI COMO LAS  
BARRAS DE REMOLQUE.  
PINTURA MUY DESGASTADA.  
NEUMATICOS CRISTALIZADOS.  
SIN BATERIA.

**Datos del Depositario:**

HUERTA PIMENTEL - CALLEJON DE LA MARINA

HUERTA PIMENTEL

MELILLA

52005 MELILLA

**Contacto:** BENAISA



Permisso de circula  o; Osv do eni o registraci; Registreringsattest;  
Zulassungsbescingung; Registermisterumistus;  dicia kuktopopiac;  
Registrationscertificat; Carta di circolazione; Registraci s aplic ca;  
Registraci s liudlums; Fogalmi enged ly; Certificat ta Registrazzjoni;  
Kantelenbewijs; Dovid Registracynj; Certificado de matricula;  
Osv do ene o evidenci; Pismo o dovoljenje; Rekesteriinfidustus;  
Registreringsb viset; Регистрацiон талон на автомобил;   
Certificat de immatriculare.

2016CE23314

A) Numéro d'immatriculation

B) Date de la première immatriculation du véhicule

C.1) Nom, prénom et adresse dans l'Etat membre d'immatriculation à la date de délivrance du document, du titulaire du certificat d'immatriculation

C.3) Nom, prénom et adresse dans l'Etat membre d'immatriculation à la date de délivrance du document, de la personne physique ou morale pouvant disposer du véhicule à un titre juridique autre que celui de propriétaire

C.4) a) Mention précisant que le titulaire du certificat d'immatriculation est le propriétaire du véhicule

C.4.1) Mention précisant le nombre de personnes titulaires du certificat d'immatriculation, dans le cas de multi-propriété

(D.1) Marque

DP 2) Type variante (si disponibile) version (si disponibile)

D 2.1) Code national d'identification du type (en cas de réception CE)

D.3) Dénomination commerciale

(F) Numéro d'identification du véhicule.

(F1) Numéro d'identification du véhicule  
(F2) Masse en charge maximale techniquement admissible, sauf pour les motocycles (en kg)  
(F3) Masse en charge maximale admissible du véhicule en service dans l'Etat membre d'immatriculation (en kg)

F.3) Masse en charge maximale admissible de l'ensemble en service dans l'état membre d'immatriculation (en kg)

G) Masse du véhicule en service avec carrosserie et dispositif d'attelage en cas de véhicule tracteur de catégorie autre que M1 (en kg)

(G.1) Poids à vide national

(H) Période de validité si elle n'est pas illimitée

II) Date de l'immatriculation à laquelle se réfère le présent certificat

Le titulaire du présent certificat est tenu de déclarer toute modification sous peine de sanctions prévues par le code de la route

ce coupon permet de circuler pendant une période d'un mois au maximum

Signature \_\_\_\_\_

Date \_\_\_\_\_

**Nom**

**Non applicable en cas de cession à un tiers**  
 (ne pas remplir en cas de cession à un professionnel de l'automobile).

d'immatriculation.

















Exp. MELILLA

2017/0506

DESCRIPCIÓN DEL BIEN

**LOTE**

**019**

ED 2\_2017

**GARANTÍA 35,00 €**

**TASACION**

**Importe mínimo  
de la oferta**

**BIEN**

**COLOR**

**MATRÍCULA**

**FABRICADO/MAT**

**LECTURA KM  
APROX**

VOLKSWAGEN GOLF IV 1.6 3P

GRIS  
PLATA

5194FTK

1999

**700,00 €**

**210,00 €**

**Estado de conservación del vehículo:**

CARROCERIA: MAL

PINTURA: MAL

INTERIORES: MAL

NEUMÁTICOS: MAL

**OTROS DATOS:**

GASOLINA. REMATRICULADO  
EN 2007. GOLPES RASPONES Y  
PUNTOS DE OXIDACION. LOS  
DOS RETROVISORES ROTOS.  
DESCOLGADOS: PARAGOLPES  
DELANTERO, PUERTA  
GUANTERA Y ASIENTO  
TRASERO. PORTON MALETERO  
BLOQUEADO.

**Datos del Depositario:**

HUERTA PIMENTEL - CALLEJON DE LA MARINA

HUERTA PIMENTEL

MELILLA

52005 MELILLA

**Contacto:** BENAISA











Exp. MELILLA

2017/1155

DESCRIPCIÓN DEL BIEN

**LOTE**

**020**

ED 2\_2017

***GARANTÍA*** 55,00 €

**TASACION**

**Importe mínimo  
de la oferta**

**BIEN**

**COLOR**

**MATRÍCULA**

**FABRICADO/MAT**

**LECTURA KM  
APROX**

OPEL

ZAFIRA DTI 16V 5P

PLATA

9180BJT

2001

**1.100,00 €**

**330,00 €**

**Estado de conservación del vehículo:**

CARROCERIA: REGULAR

PINTURA: MAL

INTERIORES: MAL

NEUMÁTICOS: MAL

**OTROS DATOS:**

DIESEL. DAÑOS GENERALES  
POR USO E INMOVILIZACION.  
DESPERFECTOS EN  
CARROCERIA, PINTURA,  
INTERIORES, NEUMATICOS Y  
MOTOR CON ACUMULACION DE  
SUCIEDAD.

**Datos del Depositario:**

HUERTA PIMENTEL - CALLEJON DE LA MARINA

HUERTA PIMENTEL

MELILLA

52005 MELILLA

***Contacto:*** BENAISA









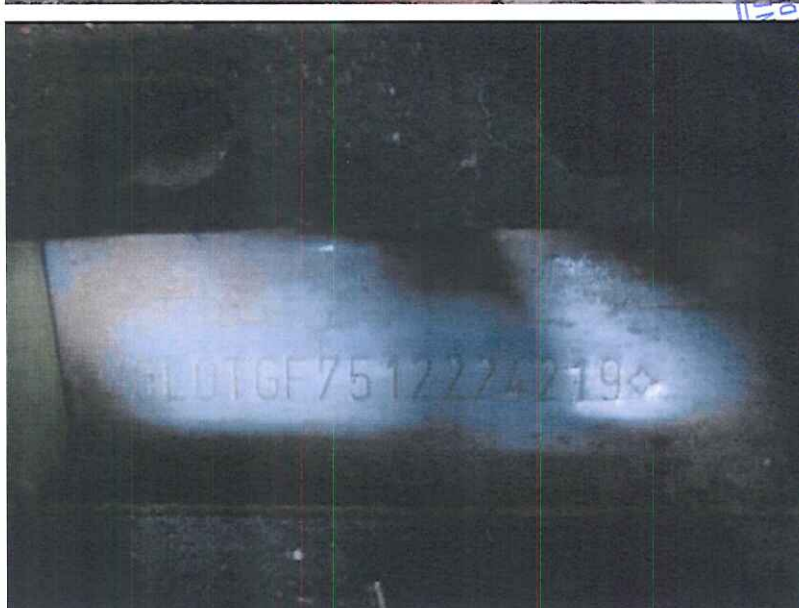

OPEL  
e1\*98/14\*0110  
W0L0TGF7512224219  
2105 kg  
3200 kg  
1-1065 kg  
2-1055 kg

Z 151 XXEC

3831









## DESCRIPCIÓN DE LOS CÓDIGOS

A	Número de matrícula
B	Fecha de primera matriculación
C.1.1	Apellidos o razón social
C.1.2	Nombre
C.1.3	Domicilio
C.4	(c) No está identificado en el permiso de circulación como propietario del vehículo
D.1	Marca
D.2	Tipo/Variante/Versión (si procede)
D.3	Denominación comercial
(D.4)	Servicio a que se destina
E	Número de identificación
F.1	Masa máxima en carga técnicamente admisible (en kg) (excepto para motocicletas)
F.2	Masa máxima en carga admisible del vehículo en circulación en España (en kg)
G	Masa del vehículo en servicio con carrocería, y con dispositivo de acoplamiento si se trata de un vehículo tractor de categoría distinta a la M-1 (en kg)
H	Periodo de validez de la matriculación, si no es ilimitado
I	Fecha de matriculación a la que se refiere el presente permiso
(I.1)	Fecha de expedición
(I.2)	Lugar de expedición
K	Número de homologación (si procede)
P.1	Cilindrada (en cm <sup>3</sup> )
P.2	Potencia neta máxima (en kW) (si procede)
P.3	Tipo de combustible o de fuente de energía
Q	Relación potencia/peso (en kW/kg) (únicamente para motocicletas)
S.1	Número de plazas de asiento, incluido el asiento del conductor
S.2	Número de plazas de pie (en su caso)



REINO DE ESPAÑA



MINISTERIO DEL INTERIOR  
DIRECCIÓN GENERAL DE TRÁFICO

## PERMISO DE CIRCULACIÓN

Свидетелство за управление  
Osvědčení o registraci  
Registreringsattest  
Zulassungsbescheinigung  
Registreerimistunnistus  
Άδεια κυκλοφορίας/  
Πιστοποιητικό Εγγραφής  
Registration certificate  
Certificat d'immatriculation  
Teastas Cláraithe  
Carta di circolazione  
Reģistrācijas apliecība

Registrācijas liudijimas  
Forgalmi engedély  
Certifikat ta'Registrazzjoni  
Kentekenbewijs  
Dowód Rejestracyjny  
Certificado de matrícula  
Certificat de înmatriculare  
Osvědčení o evidenci  
Prometno dovoljenje  
Rekisteröintitodistus  
Registreringsbeviset

COMUNIDAD EUROPEA

Exp. MELILLA

2017/1382

DESCRIPCIÓN DEL BIEN

**LOTE**

**021**

ED 2\_2017

**GARANTÍA 95,00 €**

**TASACION**

**Importe mínimo  
de la oferta**

**BIEN**

**COLOR**

**MATRÍCULA**

**FABRICADO/MAT**

**LECTURA KM  
APROX**

TODOTERRENO SANTA FE 2.0 4x4 5P DORADO 0120BVG  
HYUNDAI

2002

**1.900,00 €**

**570,00 €**

**Estado de conservación del vehículo:**

CARROCERIA: REGULAR

PINTURA: REGULAR

INTERIORES: REGULAR

NEUMÁTICOS: REGULAR

**OTROS DATOS:**

DIESEL. DAÑOS GENERALES  
POR USO E INMOVILIZACION.  
ABOLLADURAS EN  
PARACHOQUES Y LATERALES.  
PUNTOS DE OXIDACION.  
DESMONTADO EMBELLECEDOR  
LATERAL PLASTICO  
CONDUCTOR Y DESCERRAJADO  
DEPOSITO. SIN BATERIA.

**Datos del Depositario:**

HUERTA PIMENTEL - CALLEJON DE LA MARINA

HUERTA PIMENTEL

MELILLA

52005 MELILLA

**Contacto:** BENAISA















**HYUNDAI HYUNDAI MOTOR COMPANY**

Número de identificación: **KMHSC81VP2U198900**

Clasificación del vehículo: **1-0-8-3 TODA TERRENO** N.º CERTIFICADO: **01-537421-98900**

**Marca:** Hyundai  
**Tipo:** SUV  
**Variante:** Santa Fe  
**Denominación comercial:** SANTA FE  
**Tara (kg):** 1710  
**MTWA/MMA (kg):** 2380  
**MTWA/MMA 1º E (kg):** 1250  
**MTWA/MMA 2º E (kg):** 1370  
**MTWA/MMA 3º E (kg):**  
**MTWA/MMA 4º E (kg):**  
**MMR S/E, C/E (kg):** 150/2000  
**Neumáticos:** 212/25/170R16(102T)  
**Nº de asientos:** 5  
**Volumen de bodega:**

**Clase:**  
**Altura total (mm):** 1675  
**Anchora total (mm):** 1620  
**Via anterior/posterior (mm):** 1540/1540  
**Longitud total (mm):** 4500  
**Voladizo posterior (mm):** 985  
**Distancia eje 1º/2º (mm):** 2620  
**Distancia eje 2º/3º (mm):**  
**Distancia eje 3º/4º (mm):**  
**Distancia 5ª rueda/dlt. (mm):**  
**Motor/Marca:** Hyundai  
**Tipo:** D4EA  
**Nº Cilindros/Cilindrada (cm³):** 4/2400  
**Potencia fiscal/real (CV/kW):** 133/98

**Opciones incluidas en la homologación de tipo:**

**Altura: 1730 mm con barras en techo**  
**Anchora 1845 mm con protectores laterales**

**Observaciones:** Vehículo importado con DUA Num. 300085 de fecha 15/01/02, 4311-2 Aduana de TARRAGONA

Por las piezas de origen extranjero incorporadas a este vehículo se han satisfecho los correspondientes derechos de Aduanas.

El abajo firmante, legalmente autorizado por **CORAUTO, S.A.**, certifica que el vehículo carrozado cuyas características se reseñan es completamente conforme con el tipo homologado con la contraseña **01198/14 0162**, así como con las opciones arriba indicadas.

**MADRID 16 de Mayo de 2002**  
**Firma:** [Firma manuscrita]  
**Sociedad inscrita en el Registro Mercantil de Madrid, Tomo 1462, N.º de inscripción 1020**  
**Folio 165, Hoja M-27164, Inscripción 1.ª a-80101132**  
**HYUNDAI MOTOR COMPANY S. A. DISTRIBUCIÓN AUTOMÓVILES S. A.**

**Reformas autorizadas:**  
 20/10/2004 Acopla enganche marca LAFUENTE con contraseña de\* homologación e9/94/20\*94/20\*2561\*00 para remolque hasta 750 Kg S/FRENO y 2000 Kg C/FRENO  
 ITV N.º 2205  
 16/05/2006 Autorizada instalación de [Firma manuscrita] marca ROMIK  
 nº de referencia ROMIK-01. ITV N.º 2205



EJEMPLAR PARA EL USUARIO

MINISTERIO DE INDUSTRIA Y COMERCIO





ESPAÑA

TARJETA

INSPECCIÓN TÉCNICA DE VEHÍCULOS

INSPECCIONES TÉCNICAS PERIÓDICAS		MATRÍCULA: 0120 BVG	
Fecha de inspección: 15-06-08 Valedera hasta/por: 15-06-08	Nº informe inspección: (Sello) A+ 2205 Firma:	Fecha de inspección: 19-06-08 Valedera hasta/por:	Nº informe inspección: (Sello) Firma:
Fecha de inspección: 24-06-08 Valedera hasta/por: 24-06-10	Nº informe inspección: (Sello) A+ 2205 Firma: FAVORABLE	Fecha de inspección: 23-06-10 Valedera hasta/por:	Nº informe inspección: (Sello) A+ 2205 Firma: FAVORABLE
Fecha de inspección: 06-07-10 Valedera hasta/por: 06-07-12	Nº informe inspección: (Sello) A+ 2205 Firma: FAVORABLE	Fecha de inspección: 13-02-12 Valedera hasta/por:	Nº informe inspección: (Sello) A+ 2205 Firma: DESFAVORABLE
Fecha de inspección: 02-08-12 Valedera hasta/por: 02-08-13	Nº informe inspección: (Sello) A+ 2205 Firma: FAVORABLE	Fecha de inspección: 10 FEB 2014 Valedera hasta/por: 4798	Nº informe inspección: (Sello) A+ 2205 Firma: FAVORABLE



# HOJA ADICIONAL DE TARJETAS ITV

Nº 0828499

Nº de bastidor:

KMH SC 84 V P 2 U 18 8900

Nº de matrícula:

0420. BUCI

Nº de Tarjeta ITV / Nº de Certificado precedente:

01.537421-98900



## INSPECCIONES TÉCNICAS

Fecha:

21-02-14

Validez:

Fecha:

28 MAR 2015

Validez:

Fecha:

10 JUN. 2015

Validez:

Firma y sello

6308

Firma y sello

4094

Firma y sello

10 JUN. 2015

Fecha:

Validez:

Firma y sello

Fecha:

Validez:

Firma y sello

Fecha:

Validez:

Firma y sello

Fecha:

Validez:

Firma y sello

Fecha:

Validez:

Firma y sello

Fecha:

Validez:

Firma y sello

Fecha:

Validez:

Firma y sello

Fecha:

Validez:

Firma y sello

Fecha:

Validez:

Firma y sello



## DESCRIPCIÓN DE LOS CÓDIGOS

A	Número de matrícula
B	Fecha de primera matriculación
C.1.1	Apellidos o razón social
C.1.2	Nombre
C.1.3	Domicilio
C.4	(c) No está identificado en el permiso de circulación como propietario del vehículo
D.1	Marca
D.2	Tipo/Variante/Versión (si procede)
D.3	Denominación comercial
(D.4)	Servicio a que se destina
E	Número de identificación
F.1	Masa máxima en carga técnicamente admisible (en kg) (excepto para motocicletas)
F.2	Masa máxima en carga admisible del vehículo en circulación en España (en kg)
G	Masa del vehículo en servicio con carrocería, y con dispositivo de acoplamiento si se trata de un vehículo tractor de categoría distinta a la M-1 (en kg)
H	Período de validez de la matriculación, si no es ilimitado
I	Fecha de matriculación a la que se refiere el presente permiso
(I.1)	Fecha de expedición
(I.2)	Lugar de expedición
K	Número de homologación (si procede)
P.1	Cilindrada (en cm <sup>3</sup> )
P.2	Potencia neta máxima (en kW) (si procede)
P.3	Tipo de combustible o de fuente de energía
Q	Relación potencia/peso (en kW/kg) (únicamente para motocicletas)
S.1	Número de plazas de asiento, incluido el asiento del conductor
S.2	Número de plazas de pie (en su caso)



REINO DE ESPAÑA



MINISTERIO DEL INTERIOR  
DIRECCIÓN GENERAL DE TRÁFICO

## PERMISO DE CIRCULACIÓN

Свидетельство за управление  
Osvědčení o registraci  
Registreringsattest  
Zulassungsbescheinigung  
Registreerimistunnistus  
Άδεια κυκλοφορίας/  
Πιστοποιητικό Εγγραφής  
Registration certificate  
Certificat d'immatriculation  
Teastas Cláraithe  
Carta di circolazione  
Reģistrācijas apliecība

Registrācijas liudijimas  
Forgalmi engedély  
Certifikat ta'Registrazzjoni  
Kentekenbewijs  
Dowód Rejestracyjny  
Certificado de matrícula  
Certificat de înmatriculare  
Osvědčení o evidencii  
Prometno dovoljenje  
Rekisteröintitodistus  
Registreringsbeviset

COMUNIDAD EUROPEA



**Exp.** ALMERIA

2017/0601\_2

DESCRIPCIÓN DEL BIEN

**LOTE**

**022**

ED 2\_2017

***GARANTÍA*** 25,00 €

**TASACION**

**Importe mínimo  
de la oferta**

**BIEN**

**COLOR**

**MATRÍCULA**

**FABRICADO/MAT**

**LECTURA KM  
APROX**

NISSAN

PRIMERA 1.6 GX 5P

VERDE

A1775EN

1999

**500,00 €**

**150,00 €**

**Estado de conservación del vehículo:**

CARROCERIA: REGULAR

PINTURA: REGULAR

INTERIORES: REGULAR

NEUMÁTICOS: MAL

**OTROS DATOS:**

GASOLINA. DAÑOS GENERALES  
POR USO E INMOVILIZACION.  
ABOLLADURA EN PUERTA  
LATERAL COPILOTO. PINTURA  
DETERIORADA EN TECHO Y  
LATERALES. TAPICERIA  
DESGASTADA.SIN BATERIA.

**Datos del Depositario:**

JUAN JOSE CARA TARIFA-SANTA FE

CTRA. A-348; KM.124

SANTA FE DE MONDU

04400 ALMERIA

***Contacto:*** JUAN JOSE













**Exp. ALMERIA**

**2017/1054\_1**

**DESCRIPCIÓN DEL BIEN**

**LOTE**

**023**

**ED 2\_2017**

***GARANTÍA* 70,00 €**

**TASACION**

**Importe mínimo  
de la oferta**

**BIEN**

**COLOR**

**MATRÍCULA**

**FABRICADO/MAT**

**LECTURA KM  
APROX**

RENAULT

LAGUNA GRAND  
TOUR 5P

GRIS

0697BLZ

2001

**1.400,00 €**

**420,00 €**

**Estado de conservación del vehículo:**

CARROCERIA: BIEN

PINTURA: BIEN

INTERIORES: BIEN

NEUMÁTICOS: MAL

**OTROS DATOS:**

DIESEL. DAÑOS GENERALES  
POR USO E INMOVILIZACION.  
DESPERFECTOS EN  
NEUMATICOS. SIN BATERIA.

**Datos del Depositario:**

JUAN JOSE CARA TARIFA-SANTA FE

CTRA. A-348; KM.124

SANTA FE DE MONDU

04400 ALMERIA

***Contacto:*** JUAN JOSE















**Exp.** ALMERIA

2017/1054\_2

DESCRIPCIÓN DEL BIEN

**LOTE**

**024**

ED 2\_2017

***GARANTÍA*** 55,00 €

**TASACION**

**Importe mínimo  
de la oferta**

**BIEN**

**COLOR**

**MATRÍCULA**

**FABRICADO/MAT**

**LECTURA KM  
APROX**

CITROEN

C5 2.0 5P

GRIS

0565CJK

2003

**1.100,00 €**

**330,00 €**

**Estado de conservación del vehículo:**

CARROCERIA: BIEN

PINTURA: BIEN

INTERIORES: REGULAR

NEUMÁTICOS: REGULAR

**OTROS DATOS:**

DIESEL. DAÑOS GENERALES  
POR USO E INMOVILIZACION.  
PEQUEÑOS DESPERFECTOS EN  
INTERIORES. SIN BATERIA.

**Datos del Depositario:**

JUAN JOSE CARA TARIFA-SANTA FE

CTRA. A-348; KM.124

SANTA FE DE MONDU

04400 ALMERIA

***Contacto:*** JUAN JOSE





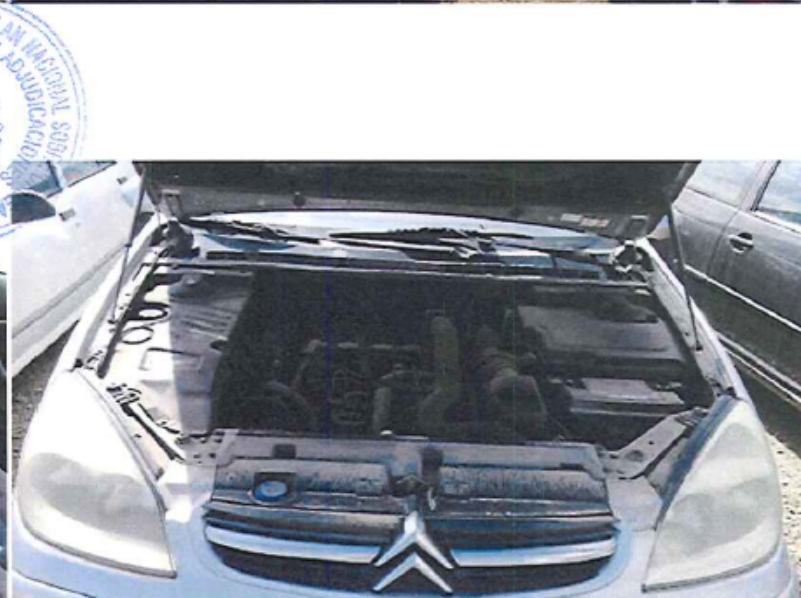







**Exp.** ALMERIA

2017/0139\_2

DESCRIPCIÓN DEL BIEN

**LOTE**

**025**

ED 2\_2017

***GARANTÍA*** 50,00 €

**TASACION**

**Importe mínimo  
de la oferta**

**BIEN**

**COLOR**

**MATRÍCULA**

**FABRICADO/MAT**

**LECTURA KM  
APROX**

RENAULT

LAGUNA 1.9 DCI 5P

GRIS

1878CCP

2002

**1.000,00 €**

**300,00 €**

**Estado de conservación del vehículo:**

CARROCERIA: BIEN

PINTURA: BIEN

INTERIORES: REGULAR

NEUMÁTICOS: REGULAR

**OTROS DATOS:**

DIESEL. DAÑOS GENERALES  
POR USO E INMOVILIZACION.  
NEUMATICOS CON POCO  
DIBUJO. SIN BATERIA.

**Datos del Depositario:**

JUAN JOSE CARA TARIFA-SANTA FE

CTRA. A-348; KM.124

SANTA FE DE MONDU

04400 ALMERIA

***Contacto:*** JUAN JOSE











**Exp.** ALMERIA

2017/1529

DESCRIPCIÓN DEL BIEN

**LOTE**

**026**

ED 2\_2017

***GARANTÍA*** 65,00 €

**TASACION**

**Importe mínimo  
de la oferta**

**BIEN**

**COLOR**

**MATRÍCULA**

**FABRICADO/MAT**

**LECTURA KM  
APROX**

SEAT

LEON 2.0 TDI 5P

AZUL

4142DNJ

2006

**1.300,00 €**

**390,00 €**

**Estado de conservación del vehículo:**

CARROCERIA: REGULAR

PINTURA: REGULAR

INTERIORES: MAL

NEUMÁTICOS: REGULAR

**OTROS DATOS:**

DIESEL. DAÑOS GENERALES  
POR USO E INMOVILIZACION.  
CRISTAL LATERAL TRASERO Y  
TRASERO ROTO. SIN  
BATERIA..- LEVANTADO  
SALPICADERO Y FALDONES DE  
LAS PUERTAS.

**Datos del Depositario:**

JUAN JOSE CARA TARIFA-SANTA FE

CTRA. A-348; KM.124

SANTA FE DE MONDU

04400 ALMERIA

***Contacto:*** JUAN JOSE





4142 DM











**Exp. ALMERIA**

**2017/0139\_3**

**DESCRIPCIÓN DEL BIEN**

**LOTE**

**027**

**ED 2\_2017**

***GARANTÍA* 85,00 €**

**TASACION**

**Importe mínimo  
de la oferta**

**BIEN**

**COLOR**

**MATRÍCULA**

**FABRICADO/MAT**

**LECTURA KM  
APROX**

**mitsubishi pajero 2.8 5P**

**BLANCO**

**N968LEX(REINO  
UNIDO)**

**1995**

**1.700,00 €**

**510,00 €**

**Estado de conservación del vehículo:**

**CARROCERIA: BIEN**

**PINTURA: BIEN**

**INTERIORES: REGULAR**

**NEUMÁTICOS: REGULAR**

**OTROS DATOS:**

**DIESEL. SIN DOCUMENTACIÓN.  
FALTA BATERIA. VOLANTE A LA  
DERECHA.**

**Datos del Depositario:**

**JUAN JOSE CARA TARIFA-SANTA FE**

**CTRA. A-348; KM.124**

**SANTA FE DE MONDU**

**04400 ALMERIA**

***Contacto:* JUAN JOSE**













Exp. SEVILLA

2017/0626

DESCRIPCIÓN DEL BIEN

**LOTE**

**028**

ED 2\_2017

**GARANTÍA 70,00 €**

**TASACION**

**Importe mínimo  
de la oferta**

**BIEN**

**COLOR**

**MATRÍCULA**

**FABRICADO/MAT**

**LECTURA KM  
APROX**

OPEL

VECTRA 2.0 DTI 5P

GRIS

9553CYP

2004

**1.400,00 €**

**420,00 €**

**Estado de conservación del vehículo:**

CARROCERIA: BIEN

PINTURA: REGULAR

INTERIORES: MAL

NEUMÁTICOS: REGULAR

**OTROS DATOS:**

DIESEL. DAÑOS GENERALES  
POR USO E INMOVILIZACION.  
CAPO ATRANCADO. TAPICERIA  
EN MAL ESTADO CON RAJAS EN  
ASIENTOS Y DESMONTADA  
PARTE TRASERA. SIN BATERIA.

**Datos del Depositario:**

JUDICIAL PUBLICO DE SEVILLA

AV. JEREZ S/N; CTRA. CORTIJO DE CUARTO, SILOS DE BELL

SEVILLA

41013 SEVILLA

**Contacto:** ENCARGADO; 671598083

















**Exp.** SEVILLA

2017/1004

DESCRIPCIÓN DEL BIEN

**LOTE**

**029**

ED 2\_2017

***GARANTÍA*** 90,00 €

**TASACION**

**Importe mínimo  
de la oferta**

**BIEN**

**COLOR**

**MATRÍCULA**

**FABRICADO/MAT**

**LECTURA KM  
APROX**

AUDI

A6 2.5 TDI 5P

GRIS

CO3986AX

1997

**1.800,00 €**

**540,00 €**

**Estado de conservación del vehículo:**

CARROCERIA: BIEN

PINTURA: BIEN

INTERIORES: REGULAR

NEUMÁTICOS: BIEN

**OTROS DATOS:**

DIESEL. DAÑOS GENERALES  
POR USO E INMOVILIZACION.  
PEQUEÑOS RASPONES EN  
PARACHOQUES. TAPICERIA  
DESGASTADA. SIN BATERIA.

**Datos del Depositario:**

JUDICIAL PUBLICO DE SEVILLA

AV. JEREZ S/N; CTRA. CORTIJO DE CUARTO, SILOS DE BELL

SEVILLA

41013 SEVILLA

***Contacto:*** ENCARGADO; 671598083



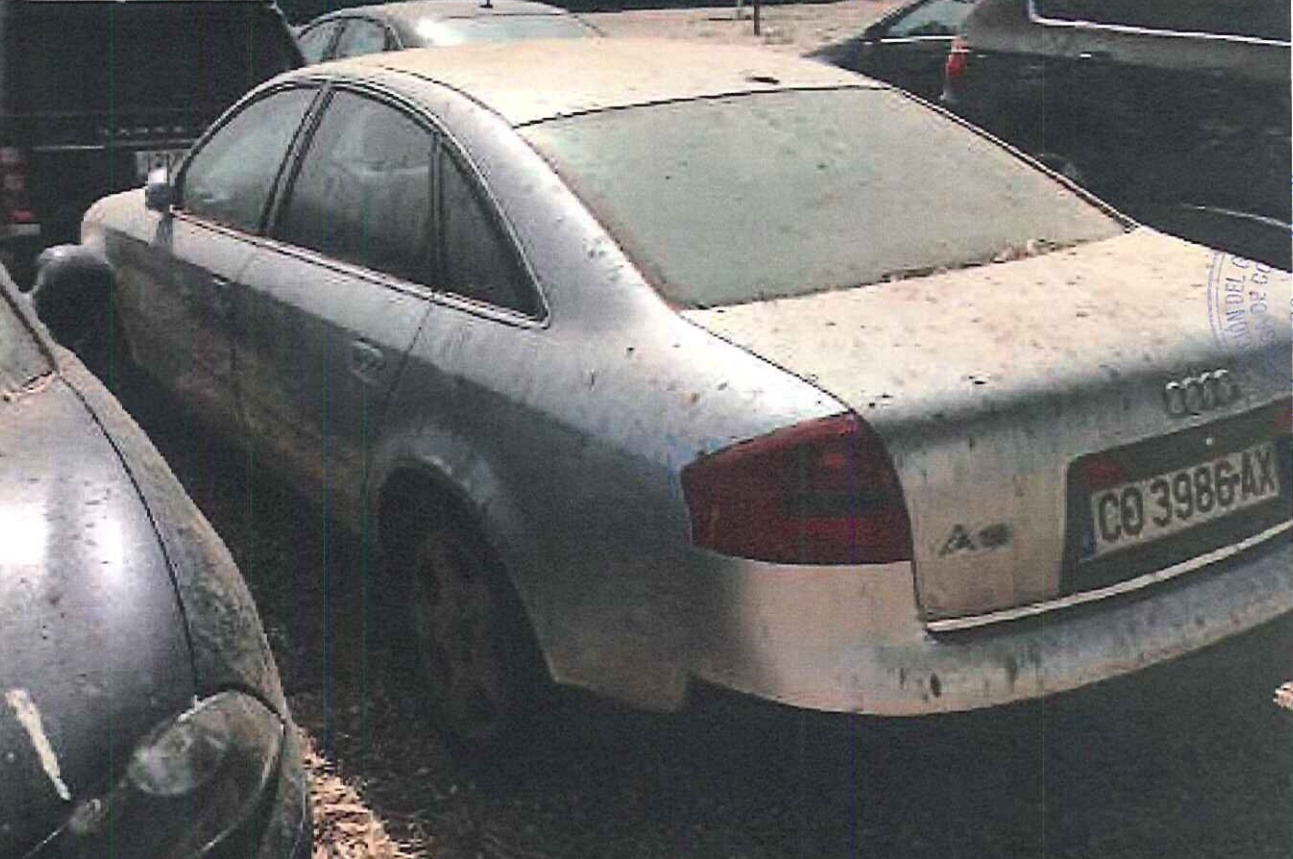





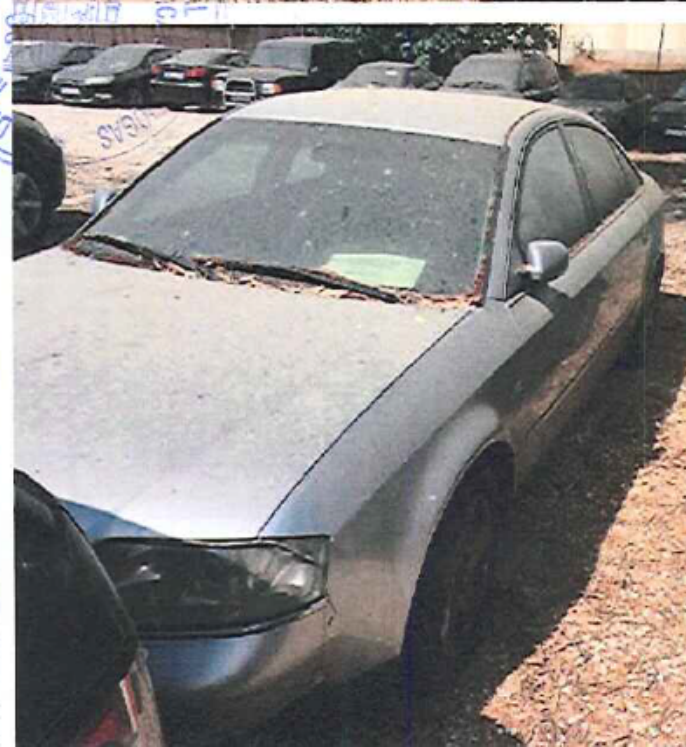







Exp. VALENCIA

2017/1138

DESCRIPCIÓN DEL BIEN

**LOTE**

**030**

ED 2\_2017

***GARANTÍA*** 25,00 €

**TASACION**

**Importe mínimo  
de la oferta**

**BIEN**

**COLOR**

**MATRÍCULA**

**FABRICADO/MAT**

**LECTURA KM  
APROX**

RENAULT

LAGUNA 2.2 5P

NEGRO

9981CXT

2004

**500,00 €**

**150,00 €**

**Estado de conservación del vehículo:**

CARROCERIA: REGULAR

PINTURA: MAL

INTERIORES: REGULAR

NEUMÁTICOS: MAL

**OTROS DATOS:**

DIESEL. DAÑOS GENERALES  
POR USO E INMOVILIZACION.  
ROCES VARIOS. FALTAN  
MOLDURAS DE LAS PUERTAS.  
PINTURA EN MAL ESTADO.  
INTERIOR SUCIO Y  
DESGASTADO. MOTOR CON  
FUGAS DE ACEITE. SIN  
BATERIA.

**Datos del Depositario:**

MACKINTOSH GIMENO

AV. TORRE ESPIOCA S/N

SILLA

46460 VALENCIA

***Contacto:*** PERSONAL DE DEPÓSITO





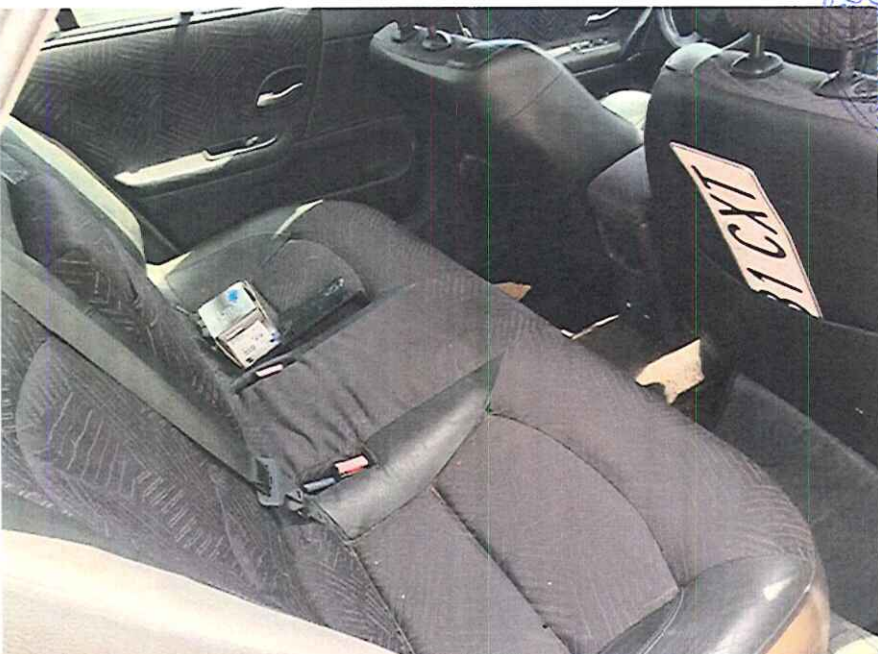







**Exp. VALENCIA**

**2017/1057**

**DESCRIPCIÓN DEL BIEN**

**LOTE**

**031**

**ED 2\_2017**

***GARANTÍA* 35,00 €**

**TASACION**

**Importe mínimo  
de la oferta**

**BIEN**

**COLOR**

**MATRÍCULA**

**FABRICADO/MAT**

**LECTURA KM  
APROX**

RENAULT

MEGANE 1.9 5P

GRIS

0682FBG

2005

**700,00 €**

**210,00 €**

**Estado de conservación del vehículo:**

CARROCERIA: BIEN

PINTURA: BIEN

INTERIORES: BIEN

NEUMÁTICOS: REGULAR

**OTROS DATOS:**

DIESEL. DAÑOS GENERALES  
POR USO E INMOVILIZACION.  
INTERIOR SUCIO Y  
DESGASTADO. NEUMATICOS  
PARA SUSTITUIR. SIN BATERIA.

**Datos del Depositario:**

MACKINTOSH GIMENO

AV. TORRE ESPIOCA S/N

SILLA

46460 VALENCIA

***Contacto:*** PERSONAL DE DEPÓSITO



MEGANE

E 0682 FBG

COMISION DEL G  
FEB 2011











DESCRIPCIÓN DEL BIEN**LOTE****032**

ED 2\_2017

***GARANTÍA*** 30,00 €

TASACION

Importe mínimo  
de la oferta

BIEN	COLOR	MATRÍCULA	FABRICADO/MAT	LECTURA KM APROX
MOTOCICLETA GSX R 600 / SUZUKI	BLANCO	1150GFG	2008	

**600,00 €****180,00 €****Estado de conservación del vehículo:**

CARROCERIA: MAL

PINTURA: MAL

INTERIORES: MAL

NEUMÁTICOS: MAL

**OTROS DATOS:**GASOLINA. DAÑOS GENERALES  
POR USO E INMOVILIZACION.  
DESPERFECTOS EN  
CARROCERIA, CON GOLPES,  
ROZONES VARIOS, SIGNOS DE  
OXIDACION Y ABANDONO.**Datos del Depositario:**

MUNICIPAL CASTRO URDIALES

C/ LEONARDO RUCABADO, 3

CASTRO URDIALES

39700 CANTABRIA

***Contacto:***





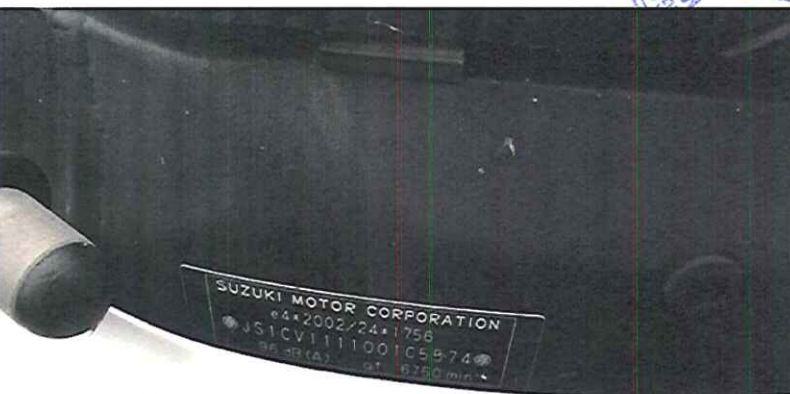

DESCRIPCIÓN DEL BIEN**LOTE****033**

ED 2\_2017

***GARANTÍA* 60,00 €****TASACION****Importe mínimo  
de la oferta****BIEN****COLOR****MATRÍCULA****FABRICADO/MAT****LECTURA KM  
APROX**

NISSAN

XTRAIL 2.2 DCI 5P

GRIS

7692CMP

2003

**1.200,00 €****360,00 €****Estado de conservación del vehículo:**

CARROCERIA: REGULAR

PINTURA: MAL

INTERIORES: REGULAR

NEUMÁTICOS: MAL

**OTROS DATOS:**

DIESEL. DAÑOS GENERALES  
POR USO E INMOVILIZACION.  
CARROCERIA CON  
ABOLLADURAS. PINTURA  
QUEMADA. MOTOR CON  
PERDIDAS DE ACEITE.  
NEUMATICOS PARA SUSTITUIR.  
SIN BATERIA.

**Datos del Depositario:**

MUNICIPAL EL MAYAYO-SANGONERA LA VERDE

AV. SAN JUAN DE LA CRUZ S/N, CAMINO LEÑADORES

SANGONERA LA VERD

MURCIA

***Contacto:*** POLICIA LOCAL EXT. 3825 GERARDO











Exp. MELILLA

2015/2438

DESCRIPCIÓN DEL BIEN

**LOTE**

**034**

ED 2\_2017

***GARANTÍA*** 115,00 €

**TASACION**

**Importe mínimo  
de la oferta**

**BIEN**

**COLOR**

**MATRÍCULA**

**FABRICADO/MAT**

**LECTURA KM  
APROX**

MERCEDES 190 2,5 D 5P

VERDE MET GR8313AN

1997

**2.300,00 €**

**460,00 €**

**Estado de conservación del vehículo:**

CARROCERIA: REGULAR

PINTURA: REGULAR

INTERIORES: BIEN

NEUMÁTICOS: REGULAR

**OTROS DATOS:**

DIESEL. DAÑOS GENERALES  
POR USO E INMOVILIZACION.  
GOLPE EN CAPO Y  
PARACHOQUES TRASERO CON  
DESPERFECTO EN CHAPA  
COLINDANTE. DESGASTE EN  
RUEDAS Y FALTA TAPACUBOS  
DELANTERO DERECHO.

**Datos del Depositario:**

ALMACENES HAMED UASSANI

CTRA. AEROPUERTO S/N

MELILLA

52006 MELILLA

***Contacto:*** ENCARGADO











**Exp. BADAJOZ**

**2017/0931**

**DESCRIPCIÓN DEL BIEN**

**LOTE**

**035**

**ED 2\_2017**

***GARANTÍA* 20,00 €**

**TASACION**

**Importe mínimo  
de la oferta**

**BIEN**

**COLOR**

**MATRÍCULA**

**FABRICADO/MAT**

**LECTURA KM  
APROX**

HYUNDAI

LANTRA 1.6 GLS 5P

AZUL

GR3934AV

1999

**400,00 €**

**120,00 €**

**Estado de conservación del vehículo:**

CARROCERIA: REGULAR

PINTURA: REGULAR

INTERIORES: REGULAR

NEUMÁTICOS: MAL

**OTROS DATOS:**

GASOLINA. EN DEPOSITO  
DESDE EL AÑO 2013. DAÑOS  
GENERALES POR USO E  
INMOVILIZACION. MUY SUCIO  
Y NEUMATICOS PARA  
SUSTITUIR. SIN BATERIA

**Datos del Depositario:**

MUNICIPAL FREGENAL DE LA SIERRA

C/ SOTO MENCERA, 13

FREGENAL DE LA SIE

06340 BADAJOZ

***Contacto:***



18104



A front-facing view of a blue Hyundai car, possibly a Tucson, parked in a garage. The car is heavily covered in dust and dirt, particularly on the hood and windshield. The license plate is white with black text and a blue EU flag on the left. The car's headlights are visible, and the Hyundai logo is centered on the grille.

GR 3934 AV







GOBIERNO PA  
ORDINAC



**Exp.** VALENCIA

2017/0832

DESCRIPCIÓN DEL BIEN

**LOTE**

**036**

ED 2\_2017

***GARANTÍA*** **45,00 €**

**TASACION**

**Importe mínimo  
de la oferta**

**BIEN**

**COLOR**

**MATRÍCULA**

**FABRICADO/MAT**

**LECTURA KM  
APROX**

VOLVO

S80 4P

AZUL

2481BWY

2002

**900,00 €**

**270,00 €**

**Estado de conservación del vehículo:**

CARROCERIA: REGULAR

PINTURA: MAL

INTERIORES: REGULAR

NEUMÁTICOS: MAL

**OTROS DATOS:**

DIESEL. DAÑOS GENERALES  
POR USO E INMOVILIZACION.  
PINTURA QUEMADA. INTERIOR  
SUCIO. NEUMATICOS PARA  
SUSTITUIR.

**Datos del Depositario:**

MUNICIPAL GANDIA

CTRA. ALMOINES, 25

GANDIA

***Contacto:*** POLICIA LOCAL

VALENCIA





PARA EL PLAN  
NACIONAL DE  
SEGURIDAD







GOBIERNO PARA EL PL  
ORDINACIÓN DE

**Exp. LOGROÑO**

**2016/1748\_2**

**DESCRIPCIÓN DEL BIEN**

**LOTE**

**037**

**ED 2\_2017**

***GARANTÍA* 55,00 €**

**TASACION**

**Importe mínimo  
de la oferta**

**BIEN**

**COLOR**

**MATRÍCULA**

**FABRICADO/MAT**

**LECTURA KM  
APROX**

AUDI

A6 2.4 QUATTRO 4P

AZUL  
MARINO

4377CDJ

2003

**1.100,00 €**

**330,00 €**

**Estado de conservación del vehículo:**

CARROCERIA: BIEN

PINTURA: REGULAR

INTERIORES: BIEN

NEUMÁTICOS: REGULAR

**OTROS DATOS:**

GASOLINA. DAÑOS  
GENERALES POR USO E  
INMOVILIZACION. PINTURA  
QUEMADA. INTERIOR SUCIO Y  
NEUMATICOS PARA SUSTITUIR.

**Datos del Depositario:**

MUNICIPAL LOGROÑO

C/ MIGUEL DELIBES, S/N

LOGROÑO

26006 LOGROÑO

***Contacto:*** LUIS MIGUEL





A6

4377

GOBIERNO DEL EMBUDO  
COORDINADOR





**Exp. LOGROÑO**

**2016/1748\_3**

**DESCRIPCIÓN DEL BIEN**

**LOTE**

**038**

**ED 2\_2017**

***GARANTÍA* 55,00 €**

**TASACION**

**Importe mínimo  
de la oferta**

**BIEN**

**COLOR**

**MATRÍCULA**

**FABRICADO/MAT**

**LECTURA KM  
APROX**

AUDI A6 1.8 T 4P

AZUL  
MARINO

3587BGK

2001

**1.100,00 €**

**330,00 €**

**Estado de conservación del vehículo:**

CARROCERIA: REGULAR

PINTURA: REGULAR

INTERIORES: REGULAR

NEUMÁTICOS: MAL

**OTROS DATOS:**

GASOLINA. DAÑOS  
GENERALES POR USO E  
INMOVILIZACION. PARAGOLPES  
TRASERO ROZADO. PINTURA  
QUEMADA. INTERIOR SUCIO Y  
NEUMATICOS PARA SUSTITUIR.

**Datos del Depositario:**

MUNICIPAL LOGROÑO

C/ MIGUEL DELIBES, S/N

LOGROÑO

26006 LOGROÑO

***Contacto:*** LUIS MIGUEL



3587 BGK

A6





**Exp. LOGROÑO**

**2016/1748\_4**

**DESCRIPCIÓN DEL BIEN**

**LOTE**

**039**

**ED 2\_2017**

***GARANTÍA* 25,00 €**

**TASACION**

**Importe mínimo  
de la oferta**

**BIEN**

**COLOR**

**MATRÍCULA**

**FABRICADO/MAT**

**LECTURA KM  
APROX**

RENAULT

MEGANE 1.6 16V 5P

VERDE

5468BCV

2000

**500,00 €**

**150,00 €**

**Estado de conservación del vehículo:**

CARROCERIA: BIEN

PINTURA: BIEN

INTERIORES: BIEN

NEUMÁTICOS: REGULAR

**OTROS DATOS:**

GASOLINA. DAÑOS GENERALES  
POR USO E INMOVILIZACION.

**Datos del Depositario:**

MUNICIPAL LOGROÑO

C/ MIGUEL DELIBES, S/N

LOGROÑO

26006 LOGROÑO

***Contacto:*** LUIS MIGUEL









**Exp. LOGROÑO**

**2016/1748\_5**

**DESCRIPCIÓN DEL BIEN**

**LOTE**

**040**

**ED 2\_2017**

***GARANTÍA* 25,00 €**

**TASACION**

**Importe mínimo  
de la oferta**

**BIEN**

**COLOR**

**MATRÍCULA**

**FABRICADO/MAT**

**LECTURA KM  
APROX**

VOLKSWAGEN PASSAT 1.8 4P

GRIS

VI4040V

1998

**500,00 €**

**150,00 €**

**Estado de conservación del vehículo:**

CARROCERIA: REGULAR

PINTURA: REGULAR

INTERIORES: REGULAR

NEUMÁTICOS: MAL

**OTROS DATOS:**

GASOLINA. DAÑOS GENERALES  
POR USO E INMOVILIZACION.

**Datos del Depositario:**

MUNICIPAL LOGROÑO

C/ MIGUEL DELIBES, S/N

LOGROÑO

26006 LOGROÑO

***Contacto:*** LUIS MIGUEL











**Exp. BALEARES**

**2017/1389**

**DESCRIPCIÓN DEL BIEN**

**LOTE**

**041**

**ED 2\_2017**

***GARANTÍA* 55,00 €**

**TASACION**

**Importe mínimo  
de la oferta**

**BIEN**

**COLOR**

**MATRÍCULA**

**FABRICADO/MAT**

**LECTURA KM  
APROX**

JEEP

GRAN CHEROKEE 5P GRIS

9561BRK

1995

**1.100,00 €**

**330,00 €**

**Estado de conservación del vehículo:**

CARROCERIA: REGULAR

PINTURA: REGULAR

INTERIORES: REGULAR

NEUMÁTICOS: MAL

**OTROS DATOS:**

DIESEL. AUTOMATICO. DAÑOS  
GENERALES POR USO E  
INMOVILIZACION. 6 AÑOS EN  
CAMPA. CARROCERIA CON  
PUNTOS DE OXIDACION.  
NEUMATICOS PARA SUSTITUIR.

**Datos del Depositario:**

MUNICIPAL MAHON

C/ PEDRO MARIA CARDONA, 1

MAHON

07702 BALEARES

***Contacto:*** LLAMADA PREVIA 971360823







Exp. BADAJOZ

2017/0517

DESCRIPCIÓN DEL BIEN

**LOTE**

**042**

ED 2\_2017

***GARANTÍA*** **95,00 €**

**TASACION**

**Importe mínimo  
de la oferta**

**BIEN**

**COLOR**

**MATRÍCULA**

**FABRICADO/MAT**

**LECTURA KM  
APROX**

FORD

CMAX 2.0 TDCI 5P

GRIS

5410DRZ

2005

**1.900,00 €**

**570,00 €**

**Estado de conservación del vehículo:**

CARROCERIA: REGULAR

PINTURA: REGULAR

INTERIORES: REGULAR

NEUMÁTICOS: MAL

**OTROS DATOS:**

DIESEL. DAÑOS GENERALES  
POR USO E INMOVILIZACION.  
CARROCERIA AFECTADA EN  
LATERALES TRASEROS Y  
RETROVISOR DCHO.  
NEUMATICOS PARA SUSTITUIR.  
INTERIOR NO ACCESIBLE.

**Datos del Depositario:**

MUNICIPAL MERIDA

C/ CABO VERDE S/N

MERIDA

06800 BADAJOZ

***Contacto:***











DESCRIPCIÓN DEL BIEN**LOTE****043**

ED 2\_2017

***GARANTÍA*** 25,00 €

TASACION

Importe mínimo  
de la oferta

BIEN

COLOR

MATRÍCULA

FABRICADO/MAT

LECTURA KM  
APROX

PEUGEOT 307 2.0 HDI 5P

GRIS  
OSCURO

1904CWY

2004

**500,00 €****150,00 €****Estado de conservación del vehículo:**

CARROCERIA: REGULAR

PINTURA: MAL

INTERIORES: REGULAR

NEUMÁTICOS: MAL

**OTROS DATOS:**DIESEL. DAÑOS GENERALES  
POR USO E INMOVILIZACION.  
PINTURA APAGADA. INTERIOR  
SUCIO. NEUMATICOS PARA  
SUSTITUIR.**Datos del Depositario:**

MUNICIPAL PALMA DE MALLORCA-SON TOELLS

CAMÍ 140, S'INDIOTERIA S/N

PALMA DE MALLORCA

07009 BALEARES

***Contacto:*** JOAN VICH / BERNAT OLIVER











Exp. BALEARES

2017/1029\_2

DESCRIPCIÓN DEL BIEN

**LOTE**

**044**

ED 2\_2017

***GARANTÍA*** **35,00 €**

**TASACION**

**Importe mínimo  
de la oferta**

**BIEN**

**COLOR**

**MATRÍCULA**

**FABRICADO/MAT**

**LECTURA KM  
APROX**

AUDI

A6 2.5 TDI QUATTRO

NEGRO

3766DYF

2000

**700,00 €**

**210,00 €**

**Estado de conservación del vehículo:**

CARROCERIA: REGULAR

PINTURA: REGULAR

INTERIORES: REGULAR

NEUMÁTICOS: MAL

**OTROS DATOS:**

DIESEL. CAMBIO  
AUTOMATICO. DAÑOS  
GENERALES POR USO E  
INMOVILIZACION. PINTURA  
APAGADA. INTERIOR SUCIO.  
NEUMATICOS PARA SUSTITUIR.

**Datos del Depositario:**

MUNICIPAL PALMA DE MALLORCA-SON TOELLS

CAMÍ 140, S'INDIOTERIA S/N

PALMA DE MALLORCA

07009 BALEARES

***Contacto:*** JOAN VICH / BERNAT OLIVER









**Exp. BALEARES**

**2017/1029\_3**

**DESCRIPCIÓN DEL BIEN**

**LOTE**

**045**

**ED 2\_2017**

***GARANTÍA* 20,00 €**

**TASACION**

**Importe mínimo  
de la oferta**

**BIEN**

**COLOR**

**MATRÍCULA**

**FABRICADO/MAT**

**LECTURA KM  
APROX**

VOLKSWAGEN GOLF 1.9 TDI 3P

BLANCO

PM0731CW

1998

**400,00 €**

**120,00 €**

**Estado de conservación del vehículo:**

CARROCERIA: REGULAR

PINTURA: MAL

INTERIORES: REGULAR

NEUMÁTICOS: MAL

**OTROS DATOS:**

DIESEL. DAÑOS GENERALES  
POR USO E INMOVILIZACION.  
PINTURA QUEMADA.  
INTERIORES DESMONTADOS.  
NEUMATICOS PARA SUSTITUIR.

**Datos del Depositario:**

MUNICIPAL PALMA DE MALLORCA-SON TOELLS

CAMÍ 140, S'INDIOTERIA S/N

PALMA DE MALLORCA

07009 BALEARES

***Contacto:*** JOAN VICH / BERNAT OLIVER











Exp. VALLADOLID

2017/0770

DESCRIPCIÓN DEL BIEN

**LOTE**

**046**

ED 2\_2017

***GARANTÍA*** 30,00 €

**TASACION**

**Importe mínimo  
de la oferta**

**BIEN**

**COLOR**

**MATRÍCULA**

**FABRICADO/MAT**

**LECTURA KM  
APROX**

AUDI

A3 1.9 TDI 3P

GRIS

1686DFL

1999

**600,00 €**

**180,00 €**

**Estado de conservación del vehículo:**

CARROCERIA: BIEN

PINTURA: REGULAR

INTERIORES: BIEN

NEUMÁTICOS: REGULAR

**OTROS DATOS:**

DIESEL. DAÑOS GENERALES  
POR USO E INMOVILIZACION.  
PINTURA DESGASTADA.  
INTERIOR SUCIO.  
NEUMATICOS PARA SUSTITUIR.  
SIN BATERIA.

**Datos del Depositario:**

MUNICIPAL VALLADOLID

C/ PADRE BERNARDO HOYOS, 2

VALLADOLID

47008 VALLADOLID

***Contacto:*** POLICIA LOCAL







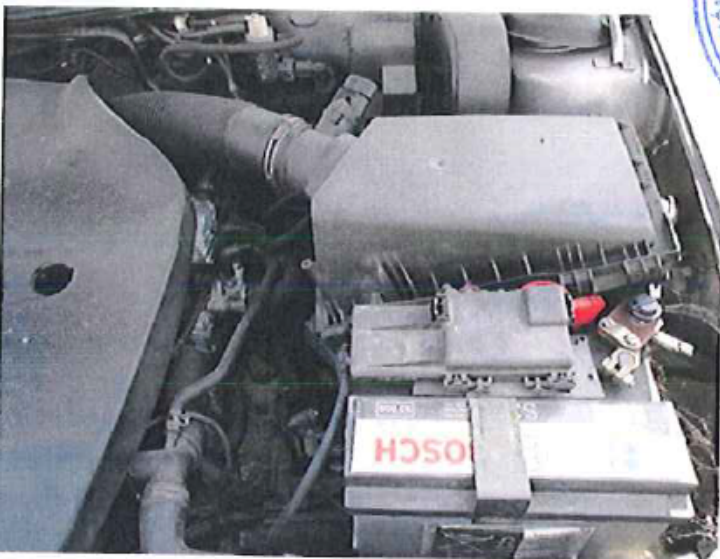

DESCRIPCIÓN DEL BIEN**LOTE****047**

ED 2\_2017

***GARANTÍA*** 60,00 €

TASACION

Importe mínimo  
de la oferta

BIEN

COLOR

MATRÍCULA

FABRICADO/MAT

LECTURA KM  
APROX

RENAULT

MEGANE 2.0 16V

3P

NEGRO

4774CJV

2003

**1.200,00 €****360,00 €****Estado de conservación del vehículo:**

CARROCERIA: BIEN

PINTURA: BIEN

INTERIORES: REGULAR

NEUMÁTICOS: BIEN

**OTROS DATOS:**GASOLINA. DAÑOS GENERALES  
POR USO E INMOVILIZACION.  
EN DEPOSITO DESDE EL AÑO  
2013. MUY SUCIO.**Datos del Depositario:**

MUNICIPAL VIGO

C/ BARXA DO COVELO, S/N

VIGO

36214 PONTEVEDRA

***Contacto:*** POLICIA LOCAL











**Exp.** CIUDAD REAL

2017/0408\_1

DESCRIPCIÓN DEL BIEN

**LOTE**

**048**

ED 2\_2017

***GARANTÍA*** 55,00 €

**TASACION**

**Importe mínimo  
de la oferta**

**BIEN**

**COLOR**

**MATRÍCULA**

**FABRICADO/MAT**

**LECTURA KM  
APROX**

VOLKSWAGEN GOLF 1.9 TDI 5P

NEGRO

5517CKD

1999

**1.100,00 €**

**330,00 €**

**Estado de conservación del vehículo:**

CARROCERIA: REGULAR

PINTURA: REGULAR

INTERIORES: REGULAR

NEUMÁTICOS: REGULAR

**OTROS DATOS:**

DIESEL. CAMBIO AUTOMATICO.  
MUCHOS ARAÑAZOS. CONSOLA  
CENTRAL DESMONTADA. FALTA  
LA RADIO. ASIENTO COPILOTO  
MANCHADO. INTERIOR SUCIO.  
NEUMATICOS PARA SUSTITUIR.  
SIN BATERIA.

**Datos del Depositario:**

POLICÍA NACIONAL ALCAZAR DE SAN JUAN

AV. ALVAREZ GUERRA, 10

ALCAZAR DE SAN JUA

13600 CIUDAD REAL

***Contacto:***







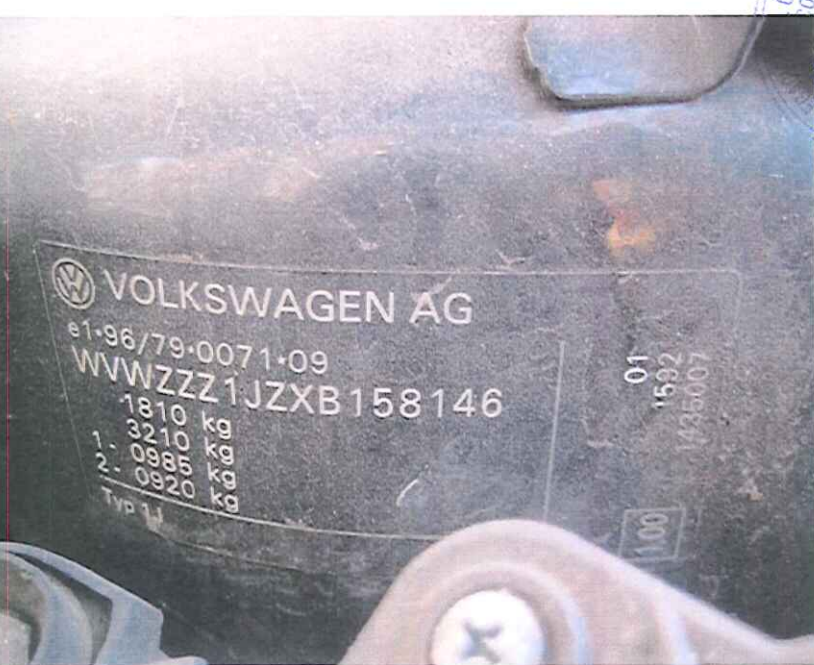







**Exp.** CIUDAD REAL

2017/0408\_2

DESCRIPCIÓN DEL BIEN

**LOTE**

**049**

ED 2\_2017

***GARANTÍA*** 80,00 €

**TASACION**

**Importe mínimo  
de la oferta**

**BIEN**

**COLOR**

**MATRÍCULA**

**FABRICADO/MAT**

**LECTURA KM  
APROX**

AUDI

A6 2.5 TDI V6 4P

NEGRO

2610CXF

2001

**1.600,00 €**

**480,00 €**

**Estado de conservación del vehículo:**

CARROCERIA: BIEN

PINTURA: REGULAR

INTERIORES: REGULAR

NEUMÁTICOS: REGULAR

**OTROS DATOS:**

DIESEL. CAMBIO AUTOMATICO.  
DAÑOS GENERALES POR USO E  
INMOVILIZACION. DISCOS DE  
FRENO OXIDADOS. FALTA  
CARATULA DE LA RADIO.  
INTERIOR SUCIO.  
NEUMATICOS PARA SUSTITUIR.

**Datos del Depositario:**

POLICÍA NACIONAL ALCAZAR DE SAN JUAN

AV. ALVAREZ GUERRA, 10

ALCAZAR DE SAN JUA

13600 CIUDAD REAL

***Contacto:***









**Exp.** CIUDAD REAL

2017/0408\_3

DESCRIPCIÓN DEL BIEN

**LOTE**

**050**

ED 2\_2017

***GARANTÍA*** 40,00 €

**TASACION**

**Importe mínimo  
de la oferta**

**BIEN**

**COLOR**

**MATRÍCULA**

**FABRICADO/MAT**

**LECTURA KM  
APROX**

BMW

316 i 4P

NEGRO

9924CVJ

1996

**800,00 €**

**240,00 €**

**Estado de conservación del vehículo:**

CARROCERIA: BIEN

PINTURA: BIEN

INTERIORES: REGULAR

NEUMÁTICOS: REGULAR

**OTROS DATOS:**

GASOLINA. DAÑOS GENERALES  
POR USO E INMOVILIZACION.  
VENTANILLA DELANTERA  
DCHA. ROTA. FALTA RADIO.  
DISCOS DE FRENO OXIDADOS.  
INTERIOR MUY SUCIO.  
NEUMATICOS PARA SUSTITUIR.  
SIN BATERIA.

**Datos del Depositario:**

POLICÍA NACIONAL ALCAZAR DE SAN JUAN

AV. ALVAREZ GUERRA, 10

ALCAZAR DE SAN JUA

13600 CIUDAD REAL

***Contacto:***













**Exp.** CACERES

2016/2066

DESCRIPCIÓN DEL BIEN

**LOTE**

**051**

ED 2\_2017

***GARANTÍA*** 30,00 €

**TASACION**

**Importe mínimo  
de la oferta**

**BIEN**

**COLOR**

**MATRÍCULA**

**FABRICADO/MAT**

**LECTURA KM  
APROX**

OPEL

ZAFIRA 2.2 CDTI 5P

GRIS

4033CPL

2003

**600,00 €**

**180,00 €**

**Estado de conservación del vehículo:**

CARROCERIA: REGULAR

PINTURA: REGULAR

INTERIORES: REGULAR

NEUMÁTICOS: REGULAR

**OTROS DATOS:**

DIESEL. DAÑOS GENERALES  
POR USO E INMOVILIZACION.  
EN DEPOSITO DESDE EL AÑO  
2011. ARAÑAZOS  
SUPERFICIALES. INTERIOR  
REVUELTO Y SUCIO. SIN  
BATERIA..

**Datos del Depositario:**

POLICIA NACIONAL CACERES

AV. PIERRE DE COUBERTAIN Nº 13

CACERES

10005 CACERES

***Contacto:***











**Exp.** CACERES

2017/0600\_4

DESCRIPCIÓN DEL BIEN

**LOTE**

**052**

ED 2\_2017

***GARANTÍA*** 40,00 €

**TASACION**

**Importe mínimo  
de la oferta**

**BIEN**

**COLOR**

**MATRÍCULA**

**FABRICADO/MAT**

**LECTURA KM  
APROX**

OPEL

ZAFIRA 2.2 CDTI 5P

GRIS

2728CJY

2003

**800,00 €**

**240,00 €**

**Estado de conservación del vehículo:**

CARROCERIA: BIEN

PINTURA: REGULAR

INTERIORES: BIEN

NEUMÁTICOS: MAL

**OTROS DATOS:**

DIESEL. DAÑOS GENERALES  
POR USO E INMOVILIZACION.  
FALTA ANTINIEBLADELANTERO  
DCHO. ARAÑAZOS  
SUPERFICIALES. INTERIOR  
SUCIO. SIN BATERIA.

**Datos del Depositario:**

POLICIA NACIONAL CACERES

AV. PIERRE DE COUBERTAIN N° 13

CACERES

10005 CACERES

***Contacto:***









**Exp.** MADRID

2016/1784\_3

DESCRIPCIÓN DEL BIEN

**LOTE**

**053**

ED 2\_2017

***GARANTÍA*** 60,00 €

**TASACION**

**Importe mínimo  
de la oferta**

**BIEN**

**COLOR**

**MATRÍCULA**

**FABRICADO/MAT**

**LECTURA KM  
APROX**

OPEL

ZAFIRA 5P

NEGRO

8066FCR

2006

**1.200,00 €**

**360,00 €**

**Estado de conservación del vehículo:**

CARROCERIA: BIEN

PINTURA: REGULAR

INTERIORES: BIEN

NEUMÁTICOS: MAL

**OTROS DATOS:**

DIESEL. DAÑOS GENERALES  
POR USO E INMOVILIZACION.  
EN CAMPA DESDE EL AÑO  
2009. PARAGOLPES TRASERO  
ARAÑADO. RUEDAS PARA  
SUSTITUIR. INTERIOR SUCIO.  
SIN BATERIA.

**Datos del Depositario:**

POLICIA NACIONAL MADRID CANILLAS

C/ JULIAN GONZALEZ SEGADOR S/N

MADRID

28043 MADRID

***Contacto:*** FRANCISCO ESCALONA 915824174; seguridad  
918522336





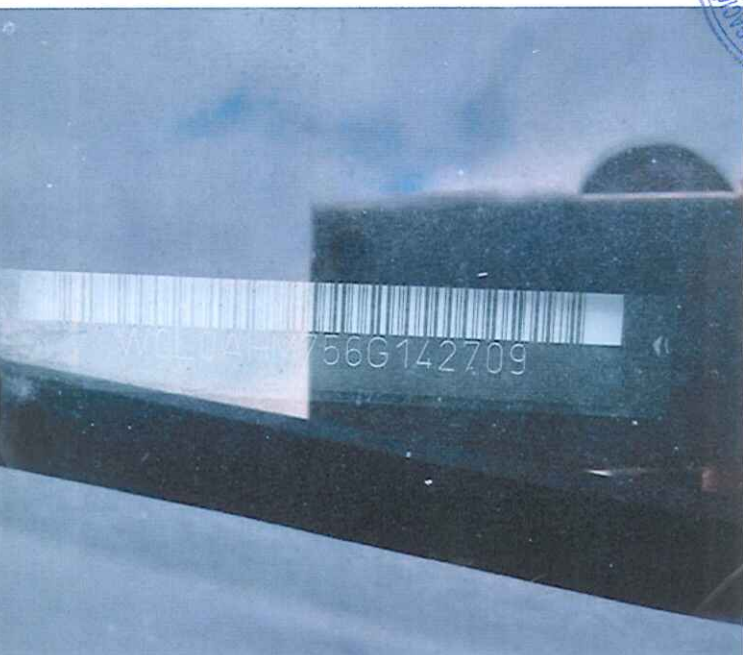





**Exp.** MADRID

2016/1866\_1

DESCRIPCIÓN DEL BIEN

**LOTE**

**054**

ED 2\_2017

***GARANTÍA*** 70,00 €

**TASACION**

**Importe mínimo  
de la oferta**

**BIEN**

**COLOR**

**MATRÍCULA**

**FABRICADO/MAT**

**LECTURA KM  
APROX**

SEAT

IBIZA 1.9 TDI 5P

ROJO

5994DDP

2004

**1.400,00 €**

**420,00 €**

**Estado de conservación del vehículo:**

CARROCERIA: REGULAR

PINTURA: REGULAR

INTERIORES: MAL

NEUMÁTICOS: MAL

**OTROS DATOS:**

DIESEL. DAÑOS GENERALES  
POR USO E INMOVILIZACION.  
FAROS AHUMADOS. INTERIOR  
PARCIALMENTE DESMONTADO.  
SIN RADIO. NEUMATICOS PARA  
SUSTITUIR. SIN BATERIA.

**Datos del Depositario:**

POLICIA NACIONAL MADRID CANILLAS

C/ JULIAN GONZALEZ SEGADOR S/N

MADRID

28043 MADRID

***Contacto:*** FRANCISCO ESCALONA 915824174; seguridad  
918522336





E 5994 DDR







**Exp. MADRID**

**2016/1866\_3**

**DESCRIPCIÓN DEL BIEN**

**LOTE**

**055**

**ED 2\_2017**

***GARANTÍA* 85,00 €**

**TASACION**

**Importe mínimo  
de la oferta**

**BIEN**

**COLOR**

**MATRÍCULA**

**FABRICADO/MAT**

**LECTURA KM  
APROX**

SEAT

IBIZA 1.9 TDI SPORT  
3P

ROJO

5980DCR

2004

**1.700,00 €**

**510,00 €**

**Estado de conservación del vehículo:**

CARROCERIA: REGULAR

PINTURA: REGULAR

INTERIORES: REGULAR

NEUMÁTICOS: MAL

**OTROS DATOS:**

DIESEL. DAÑOS GENERALES  
POR USO E INMOVILIZACION.  
NEUMATICOS PARA SUSTITUIR.  
SIN BATERIA.

**Datos del Depositario:**

POLICIA NACIONAL MADRID CANILLAS

C/ JULIAN GONZALEZ SEGADOR S/N

MADRID

28043 MADRID

***Contacto:*** FRANCISCO ESCALONA 915824174; seguridad  
918522336







**Exp.** MADRID

2016/1866\_2

DESCRIPCIÓN DEL BIEN

**LOTE**

**056**

ED 2\_2017

***GARANTÍA*** 120,00 €

**TASACION**

**Importe mínimo  
de la oferta**

**BIEN**

**COLOR**

**MATRÍCULA**

**FABRICADO/MAT**

**LECTURA KM  
APROX**

BMW

320D TOURING 3ER  
REIHE

GRIS

4728DPN

2002

**2.400,00 €**

**720,00 €**

**Estado de conservación del vehículo:**

CARROCERIA: REGULAR

PINTURA: MAL

INTERIORES: REGULAR

NEUMÁTICOS: MAL

**OTROS DATOS:**

DIESEL. DAÑOS GENERALES  
POR USO E INMOVILIZACION.  
RUEDAS PARA SUSTITUIR.  
PINTURA QUEMADA. FAROS  
AHUMADOS Y DISCO DE  
FRENOS OXIDADOS. CARECE  
DE BATERIA.

**Datos del Depositario:**

POLICIA NACIONAL MADRID CANILLAS

C/ JULIAN GONZALEZ SEGADOR S/N

MADRID

28043 MADRID

***Contacto:*** FRANCISCO ESCALONA 915824174; seguridad  
918522336







DESCRIPCIÓN DEL BIEN**LOTE****057**

ED 2\_2017

***GARANTÍA*** **25,00 €****TASACION****Importe mínimo  
de la oferta****BIEN****COLOR****MATRÍCULA****FABRICADO/MAT****LECTURA KM  
APROX**

CITROEN

XSARA 2.0 HDI SX 5P

GRIS /  
VERDE

2219CPK

2003

**500,00 €****150,00 €****Estado de conservación del vehículo:**

CARROCERIA: BIEN

PINTURA: BIEN

INTERIORES: BIEN

NEUMÁTICOS: MAL

**OTROS DATOS:**

DIESEL. DAÑOS GENERALES  
POR USO E INMOVILIZACION.  
PARAGOLPES DELANTERO  
DESCOLGADO Y CON ROTURA  
ZONA ANTINIEBLAS DCHO.  
INTERIOR SUCIO.  
NEUMATICOS PARA SUSTITUIR.  
PERDIDA ACEITE MOTOR. SIN  
BATERIA.

**Datos del Depositario:**

POLICIA NACIONAL PAMPLONA JEFATURA-BELOS ALTO

CUARTEL DE BELOS ALTO

PAMPLONA

31006 NAVARRA

***Contacto:*** AUTOMOCION







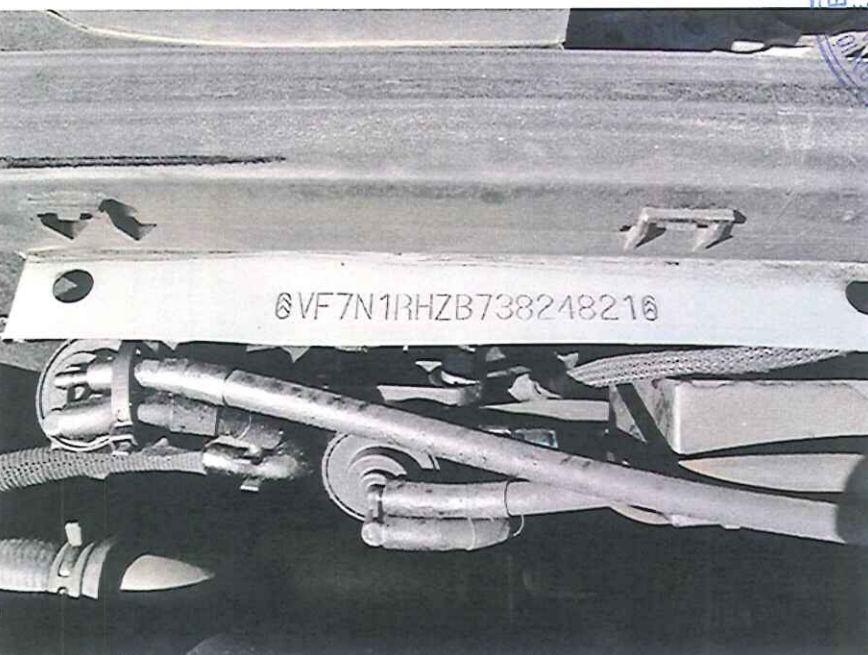

**Exp.** MADRID

2016/1784\_5

DESCRIPCIÓN DEL BIEN

**LOTE**

**058**

ED 2\_2017

***GARANTÍA*** 80,00 €

**TASACION**

**Importe mínimo  
de la oferta**

**BIEN**

**COLOR**

**MATRÍCULA**

**FABRICADO/MAT**

**LECTURA KM  
APROX**

BMW

120 D 5P

GRIS

6921GMT

2005

**1.600,00 €**

**480,00 €**

**Estado de conservación del vehículo:**

CARROCERIA: BIEN

PINTURA: REGULAR

INTERIORES: BIEN

NEUMÁTICOS: MAL

**OTROS DATOS:**

DIESEL. CAMBIO AUTOMATICO.  
DAÑOS GENERALES POR USO E  
INMOVILIZACION. ARAÑAZOS  
VARIOS. PINTURA APAGADA.  
RUEDAS PARA SUSTITUIR.  
MOTOR GRIPADO. TURBO  
ROTO.

**Datos del Depositario:**

POLICIA NACIONAL-DEPOSITO PARACUELLOS

CTRA PARACUELLOS-DAGANZO, KM. 1,5 (ANTIGUA FABRICA

PARACUELLOS DEL JA

28860 MADRID

***Contacto:*** POLICÍA NACIONAL





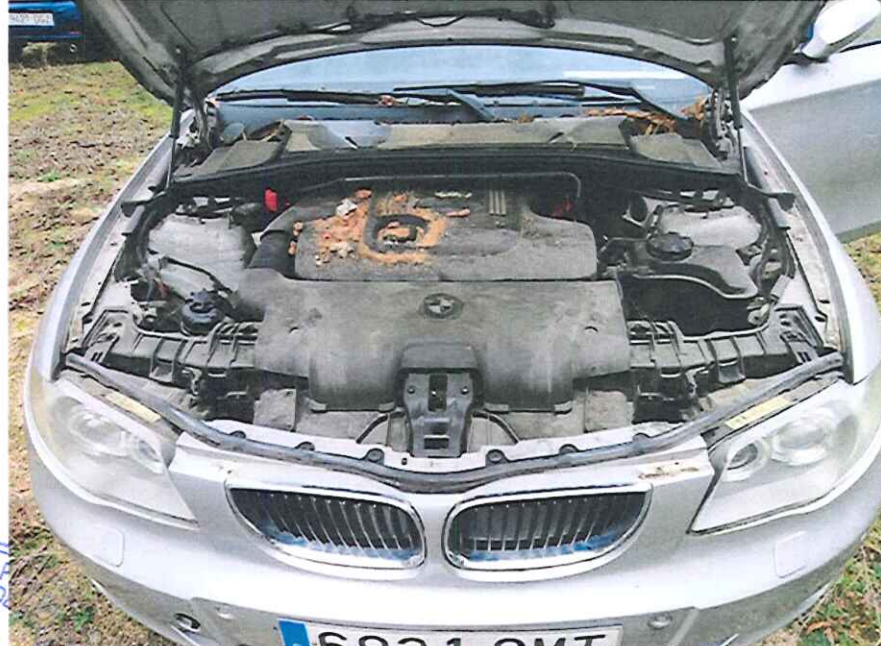





Exp. MALAGA

2017/0623

DESCRIPCIÓN DEL BIEN

**LOTE**

**059**

ED 2\_2017

***GARANTÍA*** 75,00 €

**TASACION**

**Importe mínimo  
de la oferta**

**BIEN**

**COLOR**

**MATRÍCULA**

**FABRICADO/MAT**

**LECTURA KM  
APROX**

ALFA ROMEO 156 1.9 JTD 5P

GRIS

4558BPM

2001

**1.500,00 €**

**450,00 €**

**Estado de conservación del vehículo:**

CARROCERIA: BIEN

PINTURA: REGULAR

INTERIORES: BIEN

NEUMÁTICOS: REGULAR

**OTROS DATOS:**

DIESEL. DAÑOS GENERALES  
POR USO E INMOVILIZACION.  
PEQUEÑOS ROCES.  
DECOLORACION EN PINTURA.  
PEDAL DE EMBRAGE  
BLOQUEADO CON POSIBLE  
ROTURA. SIN BATERIA.

**Datos del Depositario:**

PROVINCIAL MALAGA (FINCA VIRGEN GRACIA)

C/ CERRO DEL ATAJO, S/N

CARTAMA

29570 MALAGA

***Contacto:*** 952421319 (CRISTINA)

















Exp. MALAGA

2016/1984

DESCRIPCIÓN DEL BIEN

**LOTE**

**060**

ED 2\_2017

**GARANTÍA 70,00 €**

**TASACION**

**Importe mínimo  
de la oferta**

**BIEN**

**COLOR**

**MATRÍCULA**

**FABRICADO/MAT**

**LECTURA KM  
APROX**

TODOTERRENO CR-V 2.0 I 5P  
HONDA

VERDE

9230HFF

1998

**1.400,00 €**

**420,00 €**

**Estado de conservación del vehículo:**

CARROCERIA: REGULAR

PINTURA: BIEN

INTERIORES: REGULAR

NEUMÁTICOS: MAL

**OTROS DATOS:**

GASOLINA. REMATRICULADO  
EN 2011. GOLPE  
PARACHOQUES TRASERO Y  
PUERTA TRASERA IZDA.  
LLANTAS OXIDADAS. ESPEJO  
RETROVISOR COPILOTO ROTO.  
DESMONTADO PARCIALMENTE  
EL GUARNECIDO INTERIOR.  
SIN BATERIA.

**Datos del Depositario:**

PROVINCIAL MALAGA (FINCA VIRGEN GRACIA)

C/ CERRO DEL ATAJO, S/N

CARTAMA

29570 MALAGA

**Contacto:** 952421319 (CRISTINA)





















EL GOBIERNO PARA  
COORDINACIÓN

EL GOBIERNO PARA  
COORDINACIÓN

EL GOBIERNO PARA  
COORDINACIÓN



**Exp. MALAGA**

**2011/0110**

**DESCRIPCIÓN DEL BIEN**

**LOTE**

**061**

**ED 2\_2017**

***GARANTÍA* 90,00 €**

**TASACION**

**Importe mínimo  
de la oferta**

**BIEN**

**COLOR**

**MATRÍCULA**

**FABRICADO/MAT**

**LECTURA KM  
APROX**

MOTOCICLETA CBR900RR  
HONDA

NARANJA

8689BZK

2000

**1.800,00 €**

**540,00 €**

**Estado de conservación del vehículo:**

CARROCERIA: BIEN

PINTURA: REGULAR

INTERIORES: BIEN

NEUMÁTICOS: REGULAR

**OTROS DATOS:**

GASOLINA. DAÑOS GENERALES  
POR USO E INMOVILIZACION.  
MUY SUCIO. PINTURA ALGO  
DECOLORADA. RUEDAS  
CRISTALIZADAS. SIN BATERIA.

**Datos del Depositario:**

PROVINCIAL MALAGA (FINCA VIRGEN GRACIA)

C/ CERRO DEL ATAJO, S/N

CARTAMA

29570 MALAGA

***Contacto:*** 952421319 (CRISTINA)



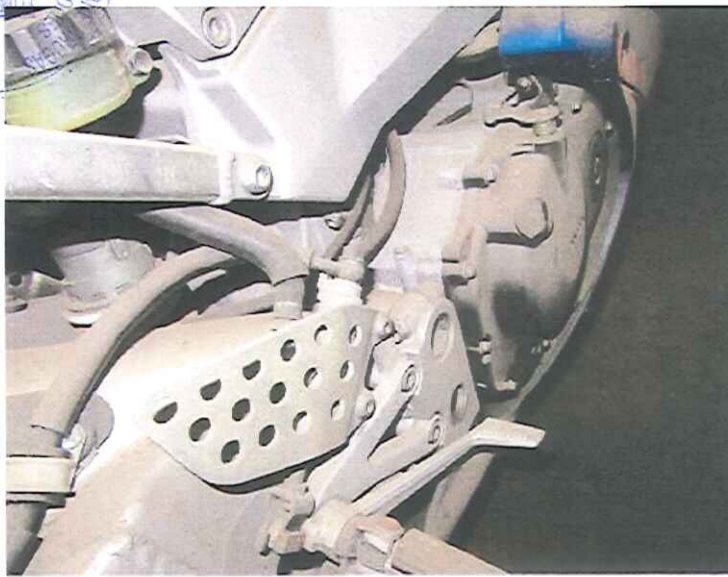



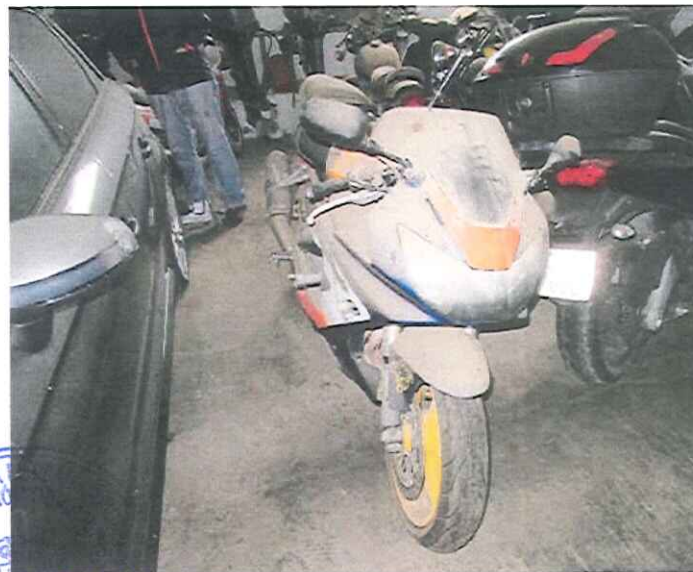

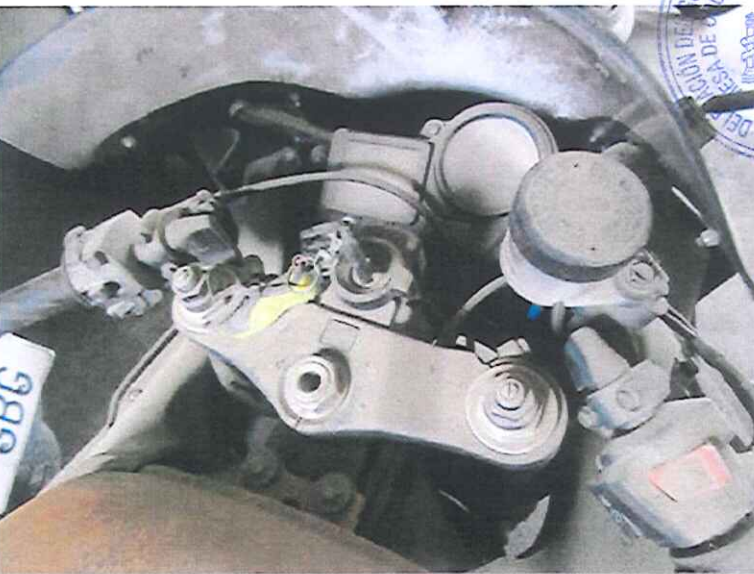

Exp. MALAGA

2017/0373\_2

DESCRIPCIÓN DEL BIEN

**LOTE**

**062**

ED 2\_2017

***GARANTÍA*** 35,00 €

**TASACION**

**Importe mínimo  
de la oferta**

**BIEN**

**COLOR**

**MATRÍCULA**

**FABRICADO/MAT**

**LECTURA KM  
APROX**

OPEL

VECTRA 2.0 DTI 4P

GRIS  
PLATA

9572BHJ

2001

**700,00 €**

**210,00 €**

**Estado de conservación del vehículo:**

CARROCERIA: BIEN

PINTURA: MAL

INTERIORES: REGULAR

NEUMÁTICOS: MAL

**OTROS DATOS:**

DIESEL. DAÑOS GENERALES  
POR USO E INMOVILIZACION.  
PINTURA DECOLORADA.  
TAPICERIA DESGASTADA.  
SUCIEDAD EN INTERIOR.  
RUEDAS PARA SUSTITUIR.  
LIGERAS PERDIDAS DE ACEITE.  
SIN BATERIA.

**Datos del Depositario:**

PROVINCIAL MALAGA (FINCA VIRGEN GRACIA)

C/ CERRO DEL ATAJO, S/N

CARTAMA

29570 MALAGA

***Contacto:*** 952421319 (CRISTINA)





9572 BHJ











Exp. MALAGA

2016/2092\_1

DESCRIPCIÓN DEL BIEN

**LOTE**

**063**

ED 2\_2017

***GARANTÍA*** 175,00 €

**TASACION**

**Importe mínimo  
de la oferta**

**BIEN**

**COLOR**

**MATRÍCULA**

**FABRICADO/MAT**

**LECTURA KM  
APROX**

VOLKSWAGEN TOURAN 2.0

BLANCO

9963CWG

2004

**3.500,00 €**

**1.050,00 €**

**Estado de conservación del vehículo:**

CARROCERIA: BIEN

PINTURA: REGULAR

INTERIORES: MAL

NEUMÁTICOS: MAL

**OTROS DATOS:**

DIESEL.DAÑOS GENERALES  
POR USO E INMOVILIZACION.  
RUEDAS CRISTALIZADAS EN  
MAL ESTADO. CARECE DE  
BATERIA. SE APRECIA  
PERDIDAS DE ACEITE EN EL  
MOTOR. TIRADOR PUERTA  
CONDUCTOR ROTO Y  
TAPICERIA DESGASTADA

**Datos del Depositario:**

PROVINCIAL MALAGA (FINCA VIRGEN GRACIA)

C/ CERRO DEL ATAJO, S/N

CARTAMA

29570 MALAGA

***Contacto:*** 952421319 (CRISTINA)



963 CWG



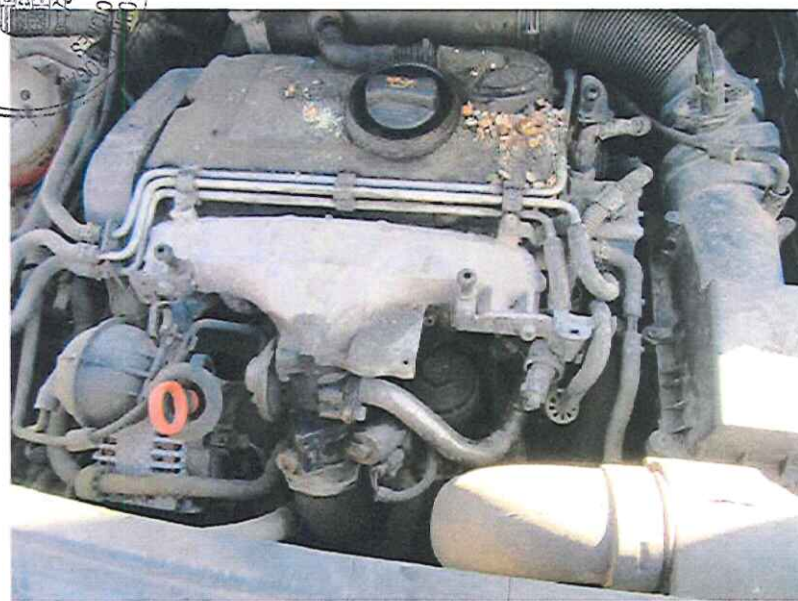







DELEGACIÓN DEL GOBIERNO  
MESA DE COORDINACIÓN

AL SEÑOR  
DICIEMBRE



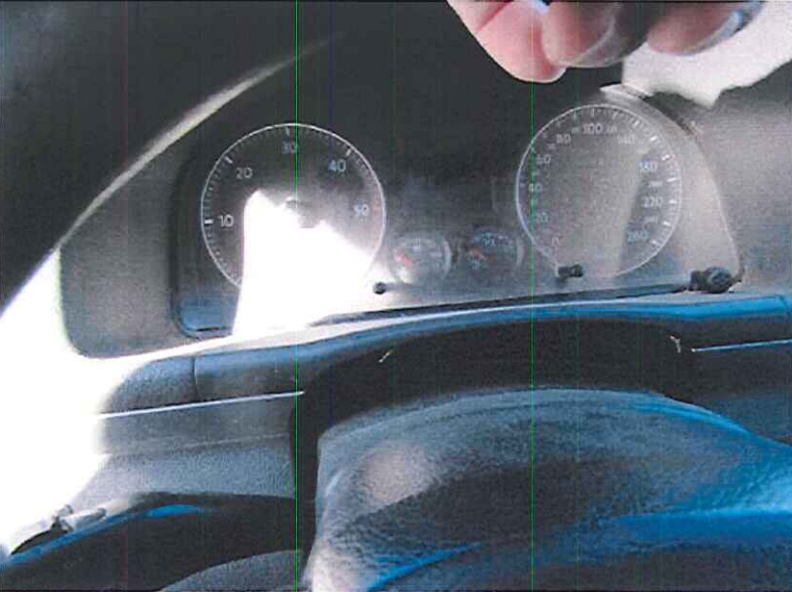



Exp. MALAGA

2017/0310

DESCRIPCIÓN DEL BIEN

**LOTE**

**064**

ED 2\_2017

***GARANTÍA*** 345,00 €

**TASACION**

**Importe mínimo  
de la oferta**

**BIEN**

**COLOR**

**MATRÍCULA**

**FABRICADO/MAT**

**LECTURA KM  
APROX**

RENAULT

MAGNUM 460.19T

BLANCO

94DZ83

2005

(PORTUGAL)

**6.900,00 €**

**2.070,00 €**

**Estado de conservación del vehículo:**

CARROCERIA: BIEN

PINTURA: BIEN

INTERIORES: REGULAR

NEUMÁTICOS: REGULAR

**OTROS DATOS:**

CAMION DIESEL SIN  
REMOLQUE. EXTRANJERO SIN  
DOCUMENTACION.ALGUNA  
PIEZA DESMONTADA EN  
GUANTERA.CARECE DE  
BATERIA Y RUEDAS CON  
SIGNOS DE EMPIECE DE  
CUARTEADO.

**Datos del Depositario:**

PROVINCIAL MALAGA (FINCA VIRGEN GRACIA)

C/ CERRO DEL ATAJO, S/N

CARTAMA

29570 MALAGA

***Contacto:*** 952421319 (CRISTINA)





940735

PERU











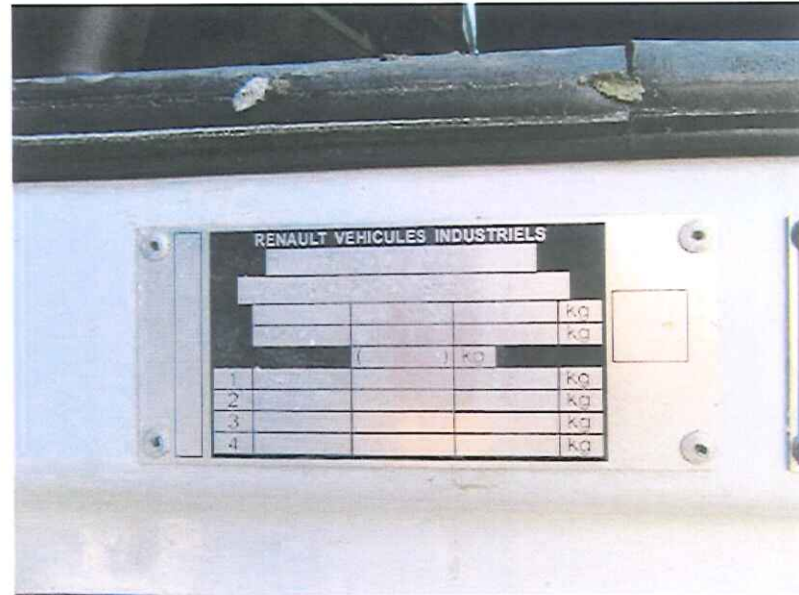







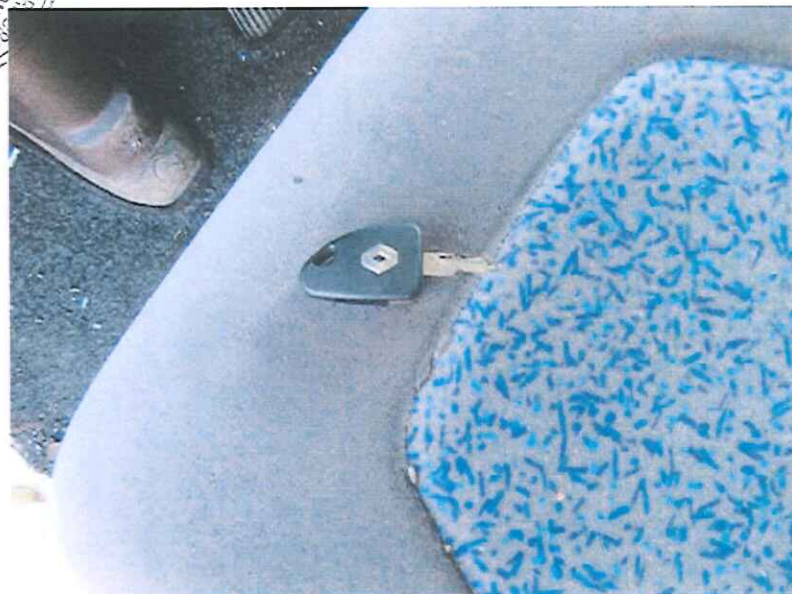



GOBIERNO  
DE COLOMBIA

**Exp. MALAGA**

**2017/1173\_2**

**DESCRIPCIÓN DEL BIEN**

**LOTE**

**065**

**ED 2\_2017**

***GARANTÍA* 65,00 €**

**TASACION**

**Importe mínimo  
de la oferta**

**BIEN**

**COLOR**

**MATRÍCULA**

**FABRICADO/MAT**

**LECTURA KM  
APROX**

NISSAN

ALMERA TINO 5P

GRIS  
PLATA

CB267FZ(ITALIA  
)

2002

**1.300,00 €**

**390,00 €**

**Estado de conservación del vehículo:**

CARROCERIA: BIEN

PINTURA: REGULAR

INTERIORES: BIEN

NEUMÁTICOS: MAL

**OTROS DATOS:**

DIESEL. DAÑOS GENERALES  
POR USO E INMOVILIZACION.  
PINTURA EN MAL ESTADO. SIN  
BATERIA.

**Datos del Depositario:**

PROVINCIAL MALAGA (FINCA VIRGEN GRACIA)

C/ CERRO DEL ATAJO, S/N

CARTAMA

29570 MALAGA

***Contacto:*** 952421319 (CRISTINA)















**Exp. MALAGA**

**2017/1173\_3**

**DESCRIPCIÓN DEL BIEN**

**LOTE**

**066**

**ED 2\_2017**

***GARANTÍA* 85,00 €**

**TASACION**

**Importe mínimo  
de la oferta**

**BIEN**

**COLOR**

**MATRÍCULA**

**FABRICADO/MAT**

**LECTURA KM  
APROX**

TOYOTA

YARIS VERSO 5P

VERDE

CL225XB(ITALIA  
)

2004

**1.700,00 €**

**510,00 €**

**Estado de conservación del vehículo:**

CARROCERIA: BIEN

PINTURA: BIEN

INTERIORES: BIEN

NEUMÁTICOS: MAL

**OTROS DATOS:**

DIESEL. DAÑOS GENERALES  
POR USO E INMOVILIZACION.  
MOTOR CON PERDIDAS DE  
ACEITE. SIN BATERIA.

**Datos del Depositario:**

PROVINCIAL MALAGA (FINCA VIRGEN GRACIA)

C/ CERRO DEL ATAJO, S/N

CARTAMA

29570 MALAGA

***Contacto:*** 952421319 (CRISTINA)









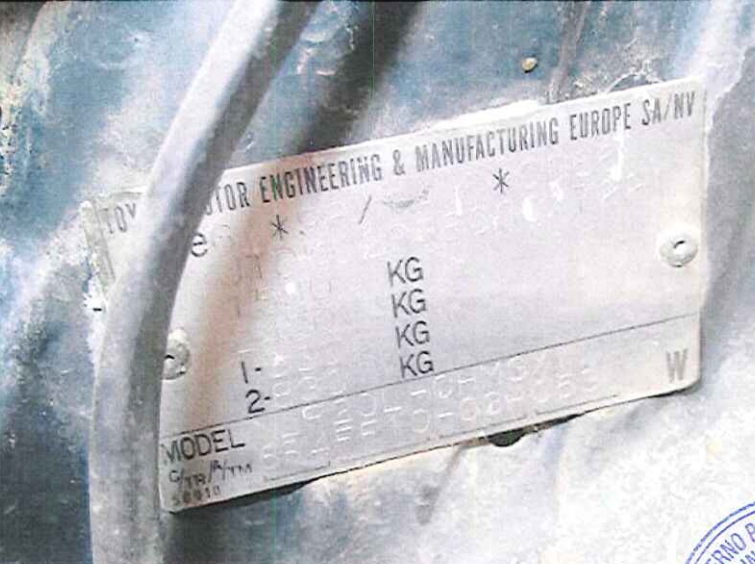











**Exp. MALAGA**

**2017/1173\_4**

**DESCRIPCIÓN DEL BIEN**

**LOTE**

**067**

**ED 2\_2017**

***GARANTÍA* 60,00 €**

**TASACION**

**Importe mínimo  
de la oferta**

**BIEN**

**COLOR**

**MATRÍCULA**

**FABRICADO/MAT**

**LECTURA KM  
APROX**

VOLKSWAGEN PASSAT 1.8 5V 5P

GRIS  
PLATA

3476BBJ

2000

**1.200,00 €**

**360,00 €**

**Estado de conservación del vehículo:**

CARROCERIA: BIEN

PINTURA: BIEN

INTERIORES: BIEN

NEUMÁTICOS: REGULAR

**OTROS DATOS:**

GASOLINA. DAÑOS GENERALES  
POR USO E INMOVILIZACION.  
ALGO DE CRISTALIZACION EN  
NEUMATICOS. ALGUNAS  
PERDIDAS DE ACEITE. SIN  
BATERIA.

**Datos del Depositario:**

PROVINCIAL MALAGA (FINCA VIRGEN GRACIA)

C/ CERRO DEL ATAJO, S/N

CARTAMA

29570 MALAGA

***Contacto:*** 952421319 (CRISTINA)

















**Exp. MALAGA**

**2017/1228**

**DESCRIPCIÓN DEL BIEN**

**LOTE**

**068**

**ED 2\_2017**

***GARANTÍA* 25,00 €**

**TASACION**

**Importe mínimo  
de la oferta**

**BIEN**

**COLOR**

**MATRÍCULA**

**FABRICADO/MAT**

**LECTURA KM  
APROX**

PEUGEOT

106 MAX 1.5 D 5P

AZUL  
OSCURO

MA7743CS

1999

**500,00 €**

**150,00 €**

**Estado de conservación del vehículo:**

CARROCERIA: BIEN

PINTURA: MAL

INTERIORES: REGULAR

NEUMÁTICOS: MAL

**OTROS DATOS:**

DIESEL. DAÑOS GENERALES  
POR USO E INMOVILIZACION.  
PEQUEÑO GOLPE EN LA  
PUERTA DEL PILOTO.  
DESPERFECTOS EN PINTURA,  
INTERIORES, NEUMATICOS Y  
MOTOR CON PERDIDAS DE  
ACEITE. SIN BATERIA.

**Datos del Depositario:**

PROVINCIAL MALAGA (FINCA VIRGEN GRACIA)

C/ CERRO DEL ATAJO, S/N

CARTAMA

29570 MALAGA

***Contacto:*** 952421319 (CRISTINA)





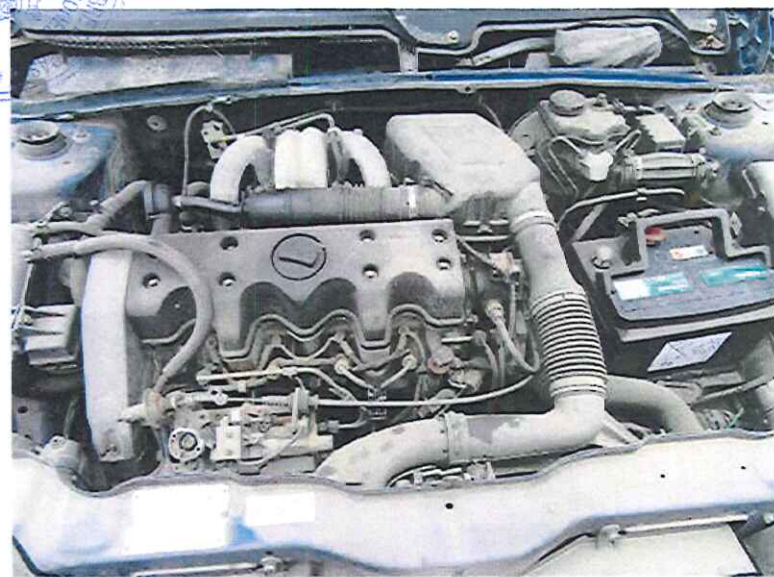



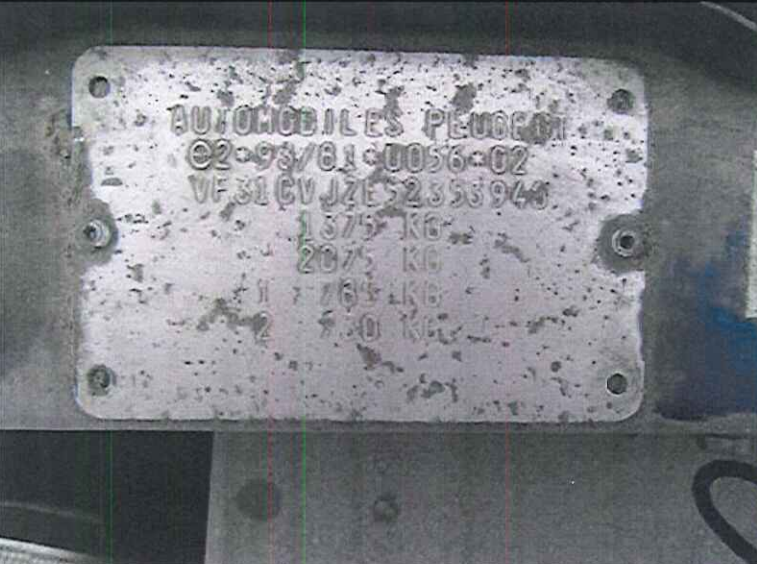







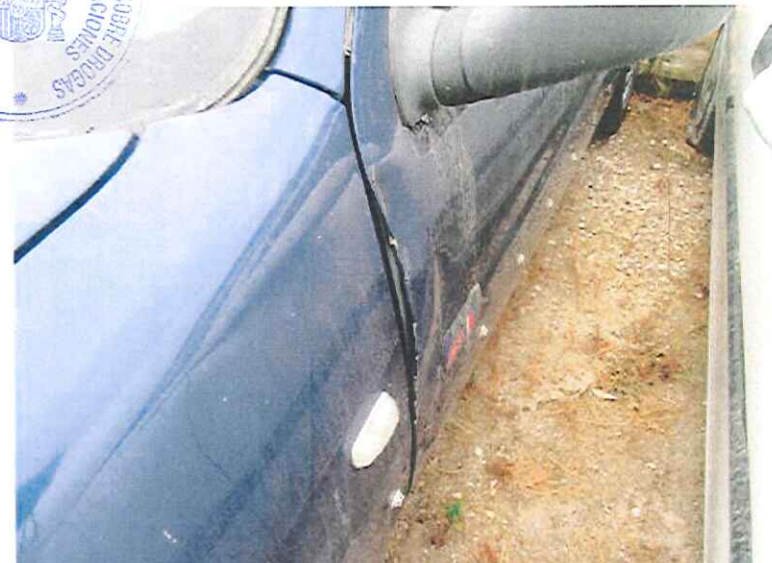
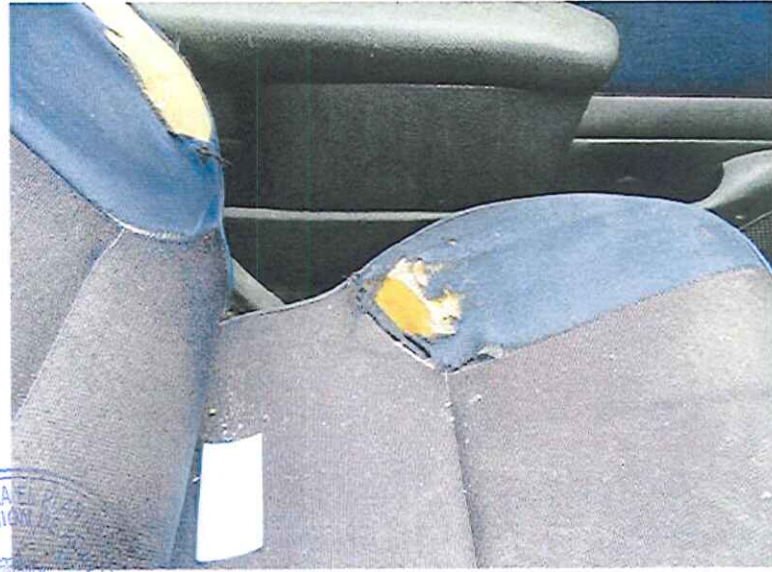



**Exp. MALAGA**

**2017/1232**

**DESCRIPCIÓN DEL BIEN**

**LOTE**

**069**

**ED 2\_2017**

***GARANTÍA* 35,00 €**

**TASACION**

**Importe mínimo  
de la oferta**

**BIEN**

**COLOR**

**MATRÍCULA**

**FABRICADO/MAT**

**LECTURA KM  
APROX**

OPEL

VECTRA 2.0 5P

GRIS  
PLATA

MA5452CV

1999

**700,00 €**

**210,00 €**

**Estado de conservación del vehículo:**

CARROCERIA: BIEN

PINTURA: REGULAR

INTERIORES: REGULAR

NEUMÁTICOS: MAL

**OTROS DATOS:**

DIESEL. DAÑOS GENERALES  
POR USO E INMOVILIZACION.  
DESPERFECTOS EN PINTURA  
POR CRISTALIZACION. MOTOR  
CON PERDIDAS DE ACEITE.  
NEUMATICOS PARA SUSTITUIR.  
SIN BATERIA.

**Datos del Depositario:**

PROVINCIAL MALAGA (FINCA VIRGEN GRACIA)

C/ CERRO DEL ATAJO, S/N

CARTAMA

29570 MALAGA

***Contacto:*** 952421319 (CRISTINA)



















Exp. MALAGA

2016/0379

DESCRIPCIÓN DEL BIEN

**LOTE**

**070**

ED 2\_2017

***GARANTÍA*** 65,00 €

**TASACION**

**Importe mínimo  
de la oferta**

**BIEN**

**COLOR**

**MATRÍCULA**

**FABRICADO/MAT**

**LECTURA KM  
APROX**

RENAULT

CLIO 1.5 D

BLANCO

6361CSY

2004

**1.300,00 €**

**390,00 €**

**Estado de conservación del vehículo:**

CARROCERIA: BIEN

PINTURA: REGULAR

INTERIORES: REGULAR

NEUMÁTICOS: MAL

**OTROS DATOS:**

DIESEL. DAÑOS GENERALES  
POR USO E INMOVILIZACION.  
PINTURA DETERIORADA POR  
DESGASTE. NEUMATICOS  
PINCHADOS Y CRISTALIZADOS.

**Datos del Depositario:**

PROVINCIAL MALAGA (FINCA VIRGEN GRACIA)

C/ CERRO DEL ATAJO, S/N

CARTAMA

29570 MALAGA

***Contacto:*** 952421319 (CRISTINA)





















**Exp.** ALICANTE

2011/1183

**DESCRIPCIÓN DEL BIEN**

**LOTE**

**071**

ED 2\_2017

***GARANTÍA*** 25,00 €

**TASACION**

**Importe mínimo  
de la oferta**

**BIEN**

**COLOR**

**MATRÍCULA**

**FABRICADO/MAT**

**LECTURA KM  
APROX**

RENAULT

LAGUNA 1.9 DCI 5P

NEGRO

4175DRL

2005

**500,00 €**

**150,00 €**

**Estado de conservación del vehículo:**

CARROCERIA: MAL

PINTURA: MAL

INTERIORES: MAL

NEUMÁTICOS: MAL

**OTROS DATOS:**

DIESEL. DAÑOS GENERALES  
POR USO E INMOVILIZACION. 7  
AÑOS EN CAMPA. PINTURA  
QUEMADA. ARAÑAZOS VARIOS.  
INTERIOR QUEMADO POR EL  
SOL. NEUMATICOS PARA  
SUSTITUIR. DISCOS FRENO  
OXIDADOS. SIN BATERIA.

**Datos del Depositario:**

SERVICIOS INTEGRALES VITAL SL

CARRETERA VIEJA DE ELCHE, 19

ALICANTE

03114 ALICANTE

***Contacto:*** ENCARGADO 965281084









**Exp.** ALICANTE

2016/1866\_4

DESCRIPCIÓN DEL BIEN

**LOTE**

**072**

ED 2\_2017

***GARANTÍA*** 90,00 €

**TASACION**

**Importe mínimo  
de la oferta**

**BIEN**

**COLOR**

**MATRÍCULA**

**FABRICADO/MAT**

**LECTURA KM  
APROX**

SEAT

IBIZA 1.9 TDI FR 3P

NEGRO

9447FBP

2006

**1.800,00 €**

**540,00 €**

**Estado de conservación del vehículo:**

CARROCERIA: REGULAR

PINTURA: MAL

INTERIORES: BIEN

NEUMÁTICOS: MAL

**OTROS DATOS:**

DIESEL. DAÑOS GENERALES  
POR USO E INMOVILIZACION.  
CARROCERIA CON ARAÑAZOS  
VARIOS. PINTURA QUEMADA.  
DISCOS DE FRENO OXIDADOS.  
NEUMATICOS PARA SUSTITUIR.  
SIN BATERIA.

**Datos del Depositario:**

SERVICIOS INTEGRALES VITAL SL

CARRETERA VIEJA DE ELCHE, 19

ALICANTE

03114 ALICANTE

***Contacto:*** ENCARGADO 965281084











**Exp.** CORDOBA

2017/0513

DESCRIPCIÓN DEL BIEN

**LOTE**

**073**

ED 2\_2017

***GARANTÍA*** 35,00 €

**TASACION**

**Importe mínimo  
de la oferta**

**BIEN**

**COLOR**

**MATRÍCULA**

**FABRICADO/MAT**

**LECTURA KM  
APROX**

MOTOCICLETA AGILITY CITY 125  
KYMCO

BLANCO

3094GLH

2009

**700,00 €**

**210,00 €**

**Estado de conservación del vehículo:**

CARROCERIA: REGULAR

PINTURA: BIEN

INTERIORES:

NEUMÁTICOS: BIEN

**OTROS DATOS:**

GASOLINA. DAÑOS  
GENERALES POR USO E  
INMOVILIZACION. FRONTAL  
CON DESPERFECTOS. SIN  
BATERIA.

**Datos del Depositario:**

TALLERES FORTA

C/ INGENIERO JUAN DE LA CIERVA, S/N NAVE 2

CORDOBA

14013 CORDOBA

***Contacto:***

















Exp. HUESCA

2017/0335

DESCRIPCIÓN DEL BIEN

**LOTE**

**074**

ED 2\_2017

***GARANTÍA*** 20,00 €

**TASACION**

**Importe mínimo  
de la oferta**

**BIEN**

**COLOR**

**MATRÍCULA**

**FABRICADO/MAT**

**LECTURA KM  
APROX**

FORD

MONDEO 1.8 i 4P

AZUL

TE9653F

1993

**400,00 €**

**120,00 €**

**Estado de conservación del vehículo:**

CARROCERIA: REGULAR

PINTURA: MAL

INTERIORES: BIEN

NEUMÁTICOS: BIEN

**OTROS DATOS:**

GASOLINA. DAÑOS GENERALES  
POR USO E INMOVILIZACION.  
PARAGOLPES DELANTERO  
DAÑADO. PINTURA QUEMADA.  
VOLANTE Y PALANCA DE  
CAMBIOS DESGASTADOS. SIN  
BATERIA

**Datos del Depositario:**

TALLERES NADAL SA

C/ DIVISION, 52, NAVE 2-3

HUESCA

22014 HUESCA

***Contacto:*** 974221969 NADAL







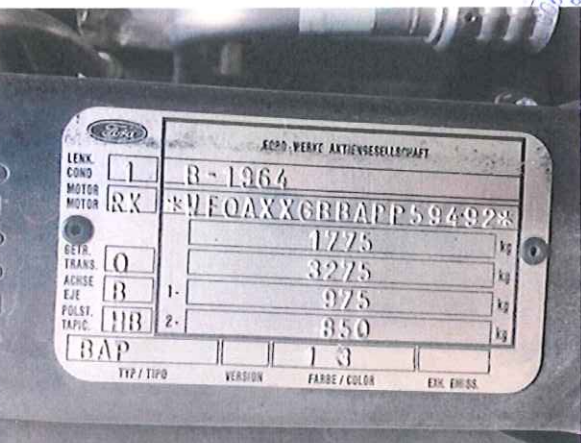

**Exp. HUESCA**

**2017/1001**

**DESCRIPCIÓN DEL BIEN**

**LOTE**

**075**

**ED 2\_2017**

***GARANTÍA* 30,00 €**

**TASACION**

**Importe mínimo  
de la oferta**

**BIEN**

**COLOR**

**MATRÍCULA**

**FABRICADO/MAT**

**LECTURA KM  
APROX**

**VOLKSWAGEN GOLF 1.9 TDI 5P**

**ROJO**

**0730CDK**

**1995**

**600,00 €**

**180,00 €**

**Estado de conservación del vehículo:**

**CARROCERIA: BIEN**

**PINTURA: BIEN**

**INTERIORES: BIEN**

**NEUMÁTICOS: BIEN**

**OTROS DATOS:**

**DIESEL. DAÑOS GENERALES  
POR USO E INMOVILIZACION.  
SIN BATERIA.**

**Datos del Depositario:**

**TALLERES NADAL SA**

**C/ DIVISION, 52, NAVE 2-3**

**HUESCA**

**22014 HUESCA**

***Contacto:* 974221969 NADAL**













**LOTE :****076****ED 2\_2017****MURCIA****2016/2054*****GARANTÍA* 5.940,00 €****DESCRIPCIÓN DEL BIEN****TASACION****Importe mínimo  
de la oferta**

VESSELS

PORTACONTENEDORES

**118.800,00 €****35.640,00 €****OTROS DATOS DE INTERÉS:**

"MEHTAP". TURQUIA. MATRI. 8410263. ESLORA  
55 MANGA 9. CALADO 3,89 FABR. 1985. 2  
MOTORES 6 CILINDROS CARECE DE INSTR. DE  
NAVEG. ESTADO MAL.-TASADO EN BASE AL  
PESO EN ROSCA DEL BUQUE.

**Datos del Depositario**

AUTORIDAD PORTUARIA CARTAGENA

PZA. HEROES DE CAVITE, S/N DARSENA DE ESCOMBRERAS

CARTAGENA

MURCIA

30201

***Contacto:***

















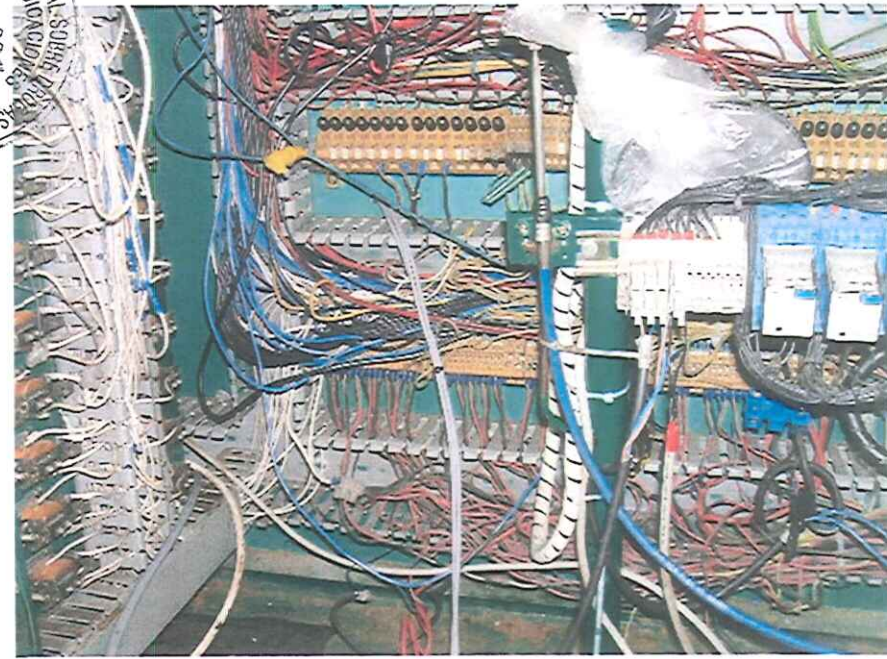











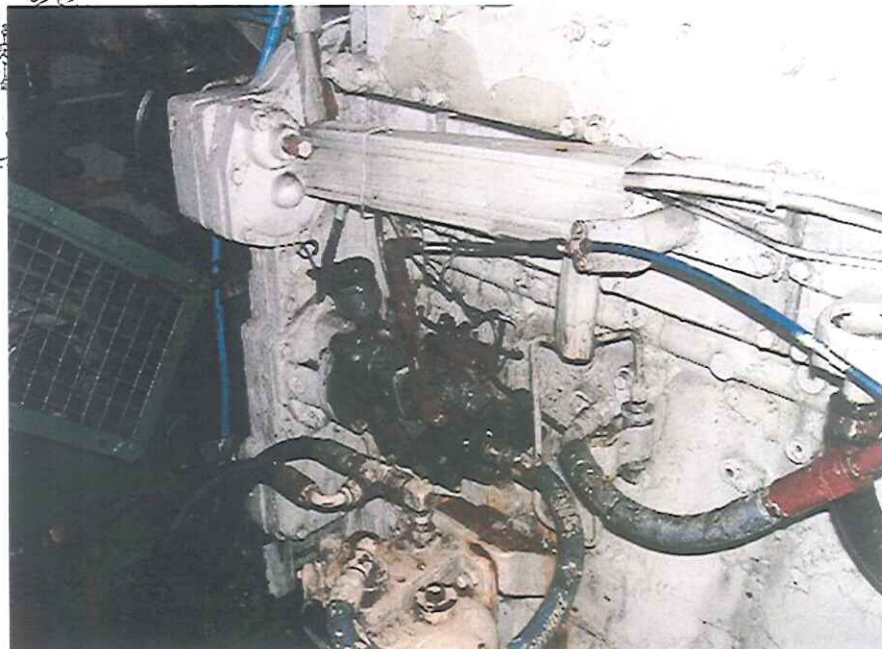
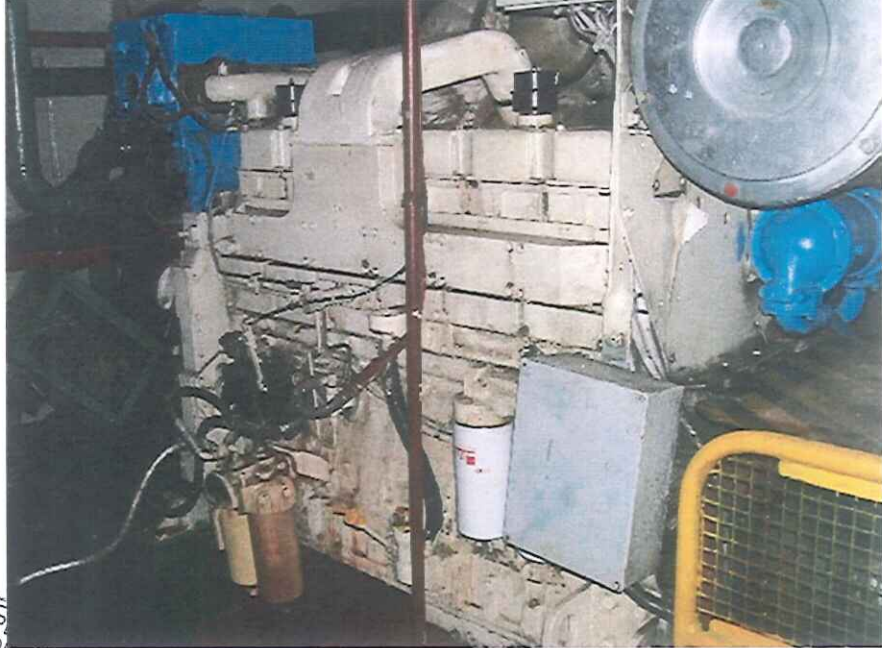



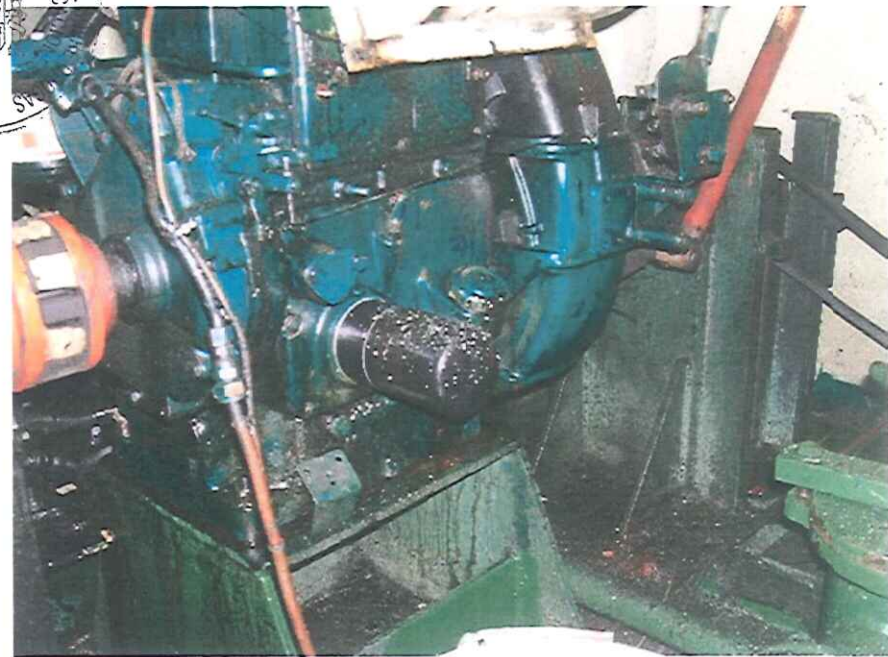
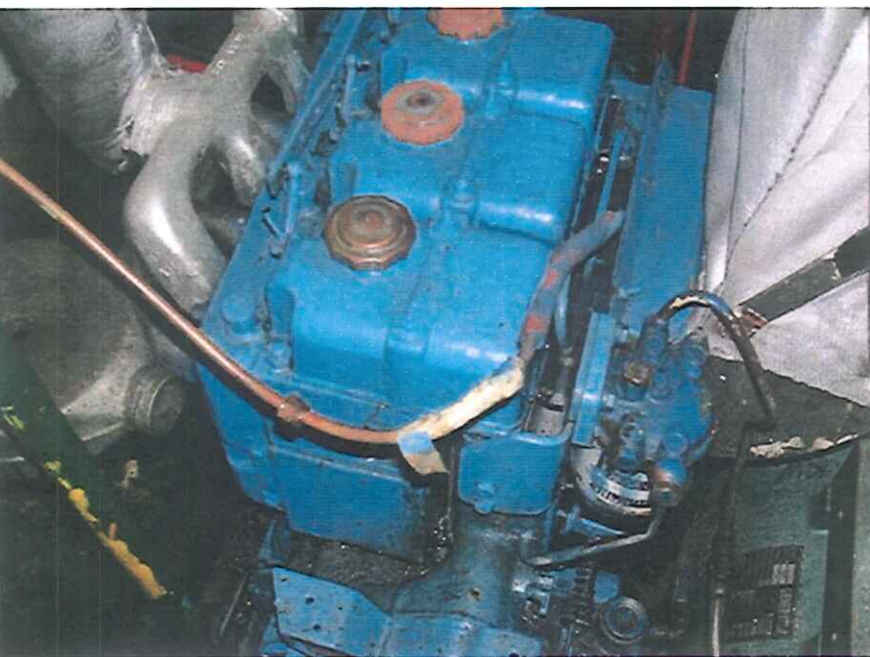
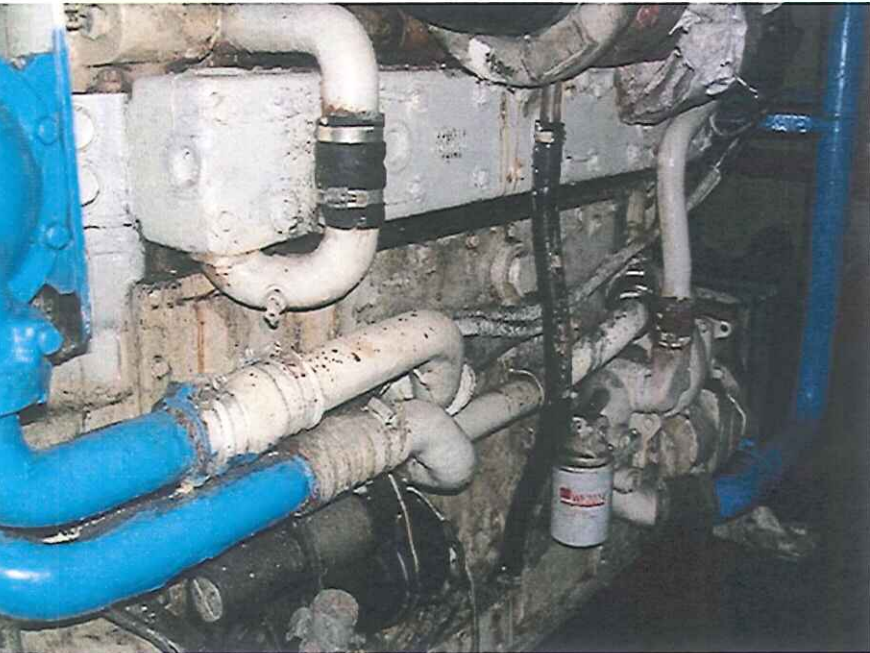



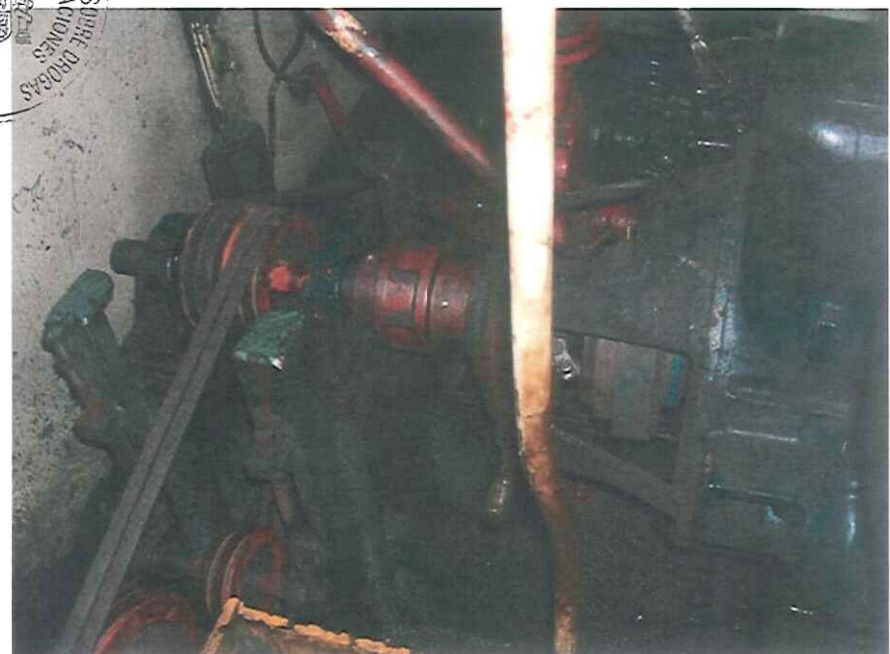
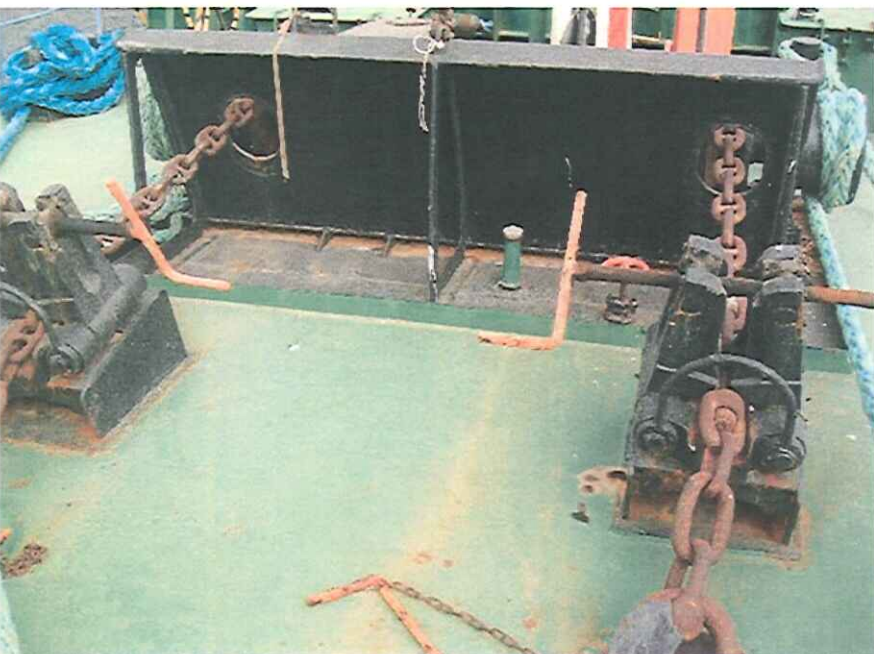
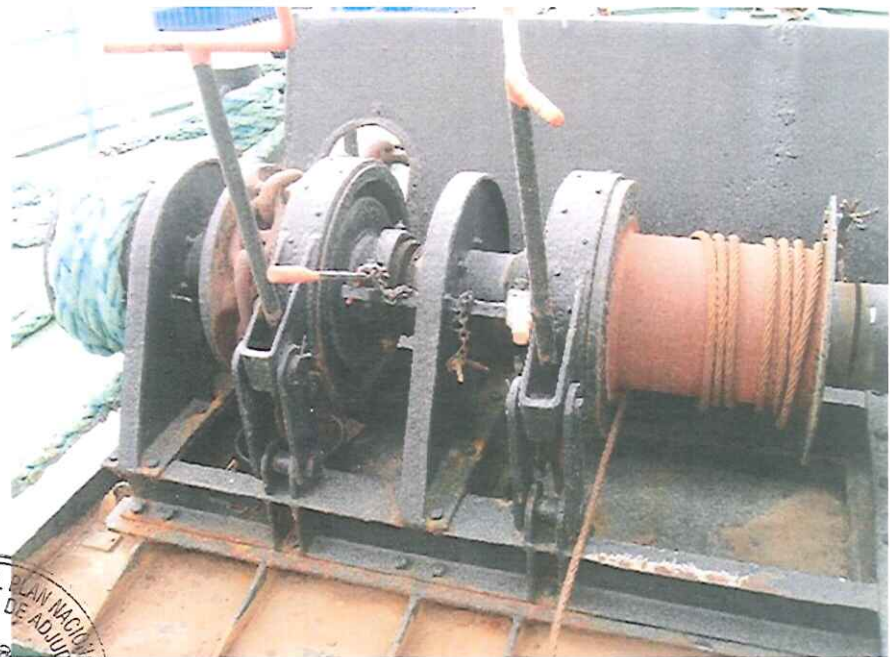
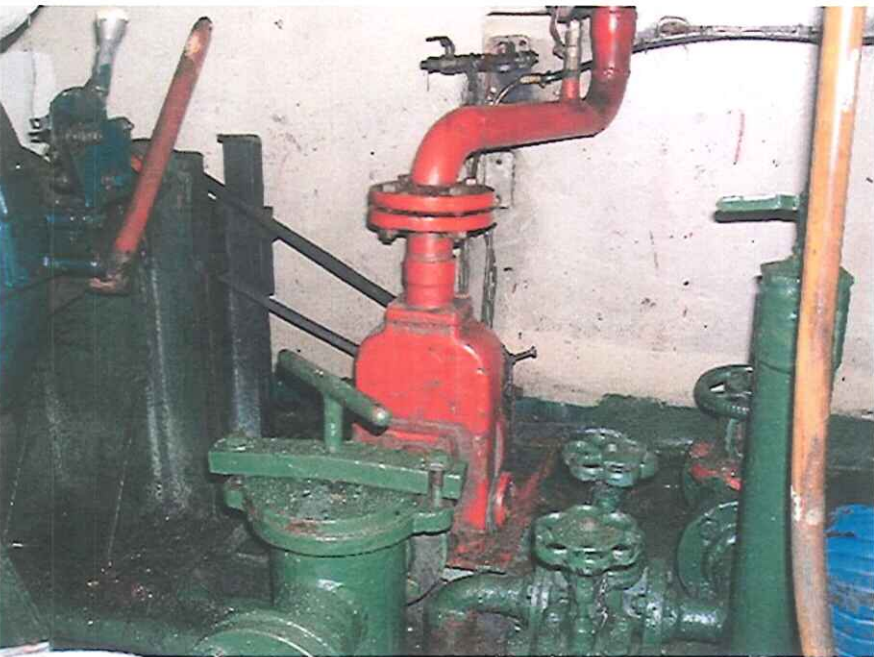

**LOTE :****077****ED 2\_2017****ALMERIA****2016/1342\_2*****GARANTÍA* 315,00 €****DESCRIPCIÓN DEL BIEN****TASACION****Importe mínimo  
de la oferta**

RECREO BAYLINER

TROPHY

**6.300,00 €****1.890,00 €****OTROS DATOS DE INTERÉS:**

"THAIS" MATRI 7ªAM-2-113-93 Nº SERIE CASCO  
149983 ESLORA 6,88 MANGA 2,53 PUNTAL 1,45  
AÑO 1990 ESPAÑA. MOTOR MERCUISER  
128,70 CV SERIE NO APARECE.. EMBARCACION  
EN BUEN ESTADO

**Datos del Depositario**

AUTOS EL SALAO

AUTOVIA A7 ALMERIA-MURCIA SALIDA 475; PARAJE EL JABO

NIJAR

ALMERIA

04100

***Contacto:*** JUAN JOSE



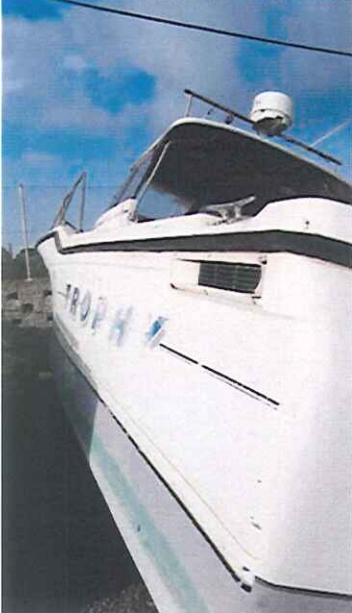



7º AM2-113-93

A white boat, possibly a fishing vessel, is shown from a low angle. A large fishing net is draped over the deck and cabin area. The boat has a dark stripe along its hull. The text '7º AM2-113-93' is painted on the side. A small circular logo is visible further back on the hull. The boat is on a dark surface, and the background shows a blue sky and some greenery.









# REGISTRO MARÍTIMO ESPAÑOL

## REGISTRO ORDINARIO

ESPAÑA  
Dirección General de la Marina Mercante

EMBARCACIONES DE RECREO

### DATOS REGISTRALES

**Nombre:** THAIS

Provincia marítima de ALMERIA

Distrito marítimo ALMERIA

Folio 113 / 1993 Lista 7

Matrícula anterior - Distrito marítimo

Año de Inscrip.: 1993

Fecha de Abanderamiento:

Nación de procedencia:

Patente de Navegación N°:

Fecha de expedición:

### IDENTIFICATIVOS

Distintivo de llamada:

MMSI.: 225005820

Distintivo E.A.V.:

Indicativo de matrícula: 7ª AM-2-113-93

N.I.B.: 149983

### CLASIFICACIONES

Clasificación SOLAS: III / Q /

Tipo de embarcación: RECREO Y DEPORTIVAS

Subtipo de embarcación: RECREO A MOTOR

### CARACTERÍSTICAS PRINCIPALES

#### DIMENSIONES

Eslora

Manga

Puntal

T.R.B.:

#### TONELAJE

T.R.N.:

G.T.:

N.T.:

6,88

2,53

1,45

4,75

### CONSTRUCCIÓN

Astillero: BAYLINER MARINE CORPORATION

País de construcción:

Año de construcción: 1990

Marca:

Modelo/Tipo de embarcación:

Nº de serie de casco: NIB: 149983

Material de casco: POLIESTER

Número máximo de personas a bordo:

Desplazamiento (Tons):

Carga máxima (Kgs):

Potencia máxima:

### MOTORES INSTALADOS

Velocidad máxima:

Clase Marca - Modelo

Nº Serie

Año  
const.

Potencia KW / CV

Autonomía

P.P. MERCUISER-

OD825729

94.63 / 128.70

### TITULARES REGISTRALES

Armador/Propietario Apellidos y Nombre / Denominación empresa

Porcentaje de propiedad



**LOTE :****078****ED 2\_2017****ALMERIA****2017/0458*****GARANTÍA* 2.320,00 €****DESCRIPCIÓN DEL BIEN****TASACION****Importe mínimo  
de la oferta**

VELERO

S/D

**46.400,00 €****13.920,00 €****OTROS DATOS DE INTERÉS:**

VELERO MOTORIZADO NOMBRE "MIRCA  
LELYSTAD". SIN MATRICULA BANDERA  
HOLANDESA. Nº DE CASCO 5544091289.  
ESLORA 14,00 MANGA 4,5. MOTOR DE 160 CV  
AVERIADO. HELICE EN MAL ESTADO .ESTADO  
REGULAR.

**Datos del Depositario**

DEPOSITOS EMBARCACIONES HOBBY, S.L.

PUERTO PESQUERO, S/N

ALMERIA

ALMERIA

04002

***Contacto:***



















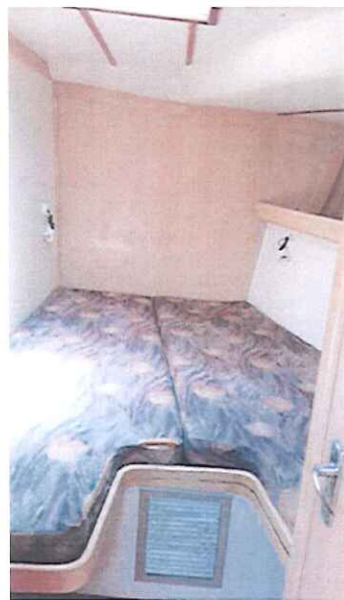
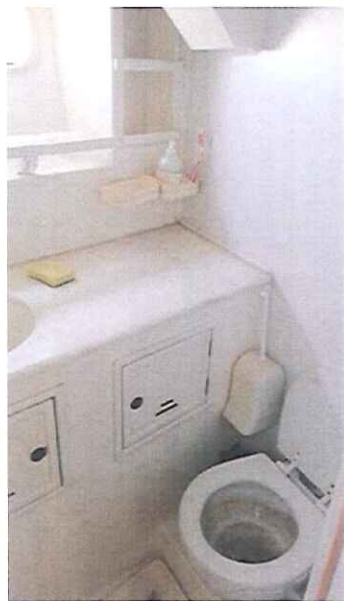







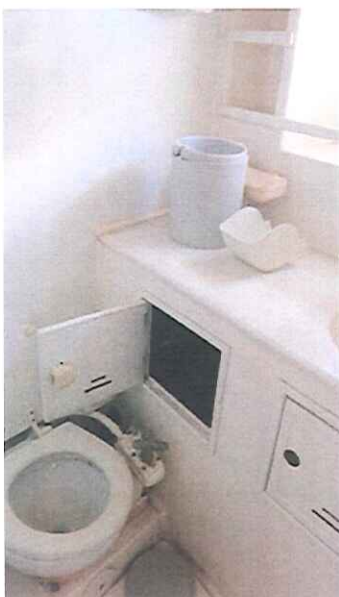



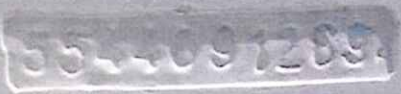



**LOTE :****079****ED 2\_2017****LAS PALMAS****2017/0277*****GARANTÍA* 30,00 €****DESCRIPCIÓN DEL BIEN****TASACION****Importe mínimo  
de la oferta**

MOTOR YAMAHA

ENDURO 40 CV

**600,00 €****180,00 €****OTROS DATOS DE INTERÉS:**

MOTOR DE GASOLINA EN UN ESTADO  
DEFICIENTE. HELICE EN MAL ESTADO.  
CARCASA CON ARAÑAZOS. PLASTICOS Y  
GOMAS EN MAL ESTADO.

**Datos del Depositario**

GRUAS FAUSTINO JORGE MORENO SL

C/ PROLONGACION ROQUE NUBLO, 127

TELDE

LAS PALMAS

35215

***Contacto:*** FAUSTINO









**LOTE :****080****ED 2\_2017****LAS PALMAS****2016/1436*****GARANTÍA* 2.655,00 €****DESCRIPCIÓN DEL BIEN****TASACION****Importe mínimo  
de la oferta**

VELERO GIB SEA

MASTER 52

**53.100,00 €****15.930,00 €****OTROS DATOS DE INTERÉS:**

"MEGUEM" MATR CZE 0091 CHEQUIA,.ESLORA  
16,00 MANGA 4,60. MOTOR PERKINS DE 80 CV. 4  
CAMAROTES. 4 BAÑOS. NO LOCALIZADA PLACA  
DE CARACTERISTICAS. ESTADO EMBARCACION  
MAL.

**Datos del Depositario**

PUERTO DE LAS PALMAS

C/ TOMAS QUEVEDO RAMIREZ S/N

LAS PALMAS DE GRAN CAN LAS PALMAS

35008

***Contacto:*** MANUEL BARROSO ROMERO









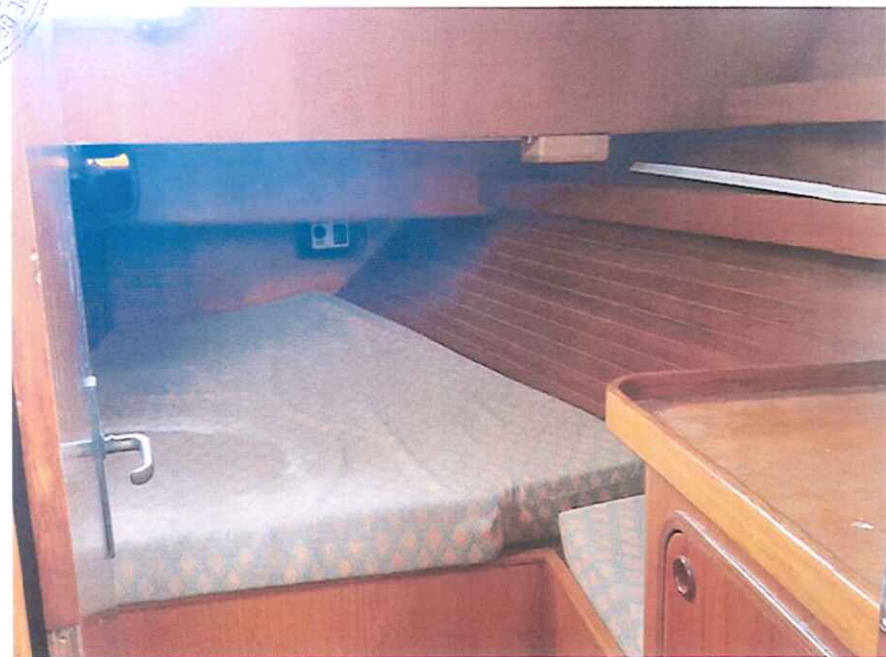



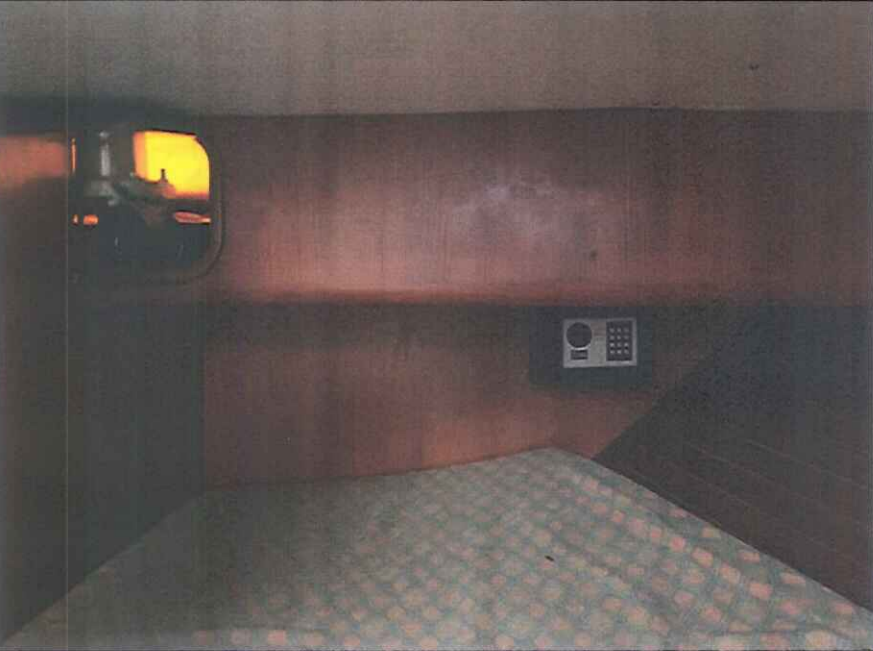







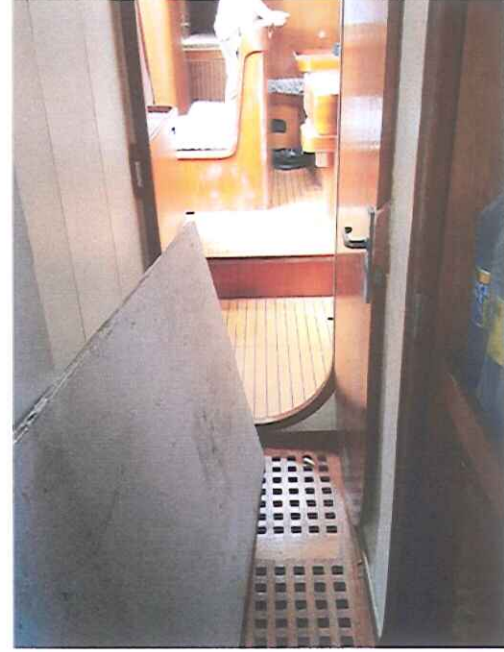

**LOTE :****081****ED 2\_2017****MELILLA****2017/0257*****GARANTÍA* 5.280,00 €****DESCRIPCIÓN DEL BIEN****TASACION****Importe mínimo  
de la oferta**

YATE SUNSEEKER

PREDATOR 63

**105.600,00 €****31.680,00 €****OTROS DATOS DE INTERÉS:**

"FLYING LADY" MATR 901273 ESLO 18,00  
MANGA 4,60.1995 REINO UNIDO. 2 MOTORES  
INTRABORDA MAN MARINE DIESEL TIPO D2842  
LE402 412KW/560CV.Nº 70007725077D301  
BABOR Y 7007725039D301 ESTRIBOR. ESTADO  
REGULAR

**Datos del Depositario**

PUERTO DEPORTIVO DE MELILLA

MELILLA-AVDA DE LA MARINA ESPAÑOLA 4

MELILLA

MELILLA

52001

***Contacto:*** AUTORIDAD PORTUARIA









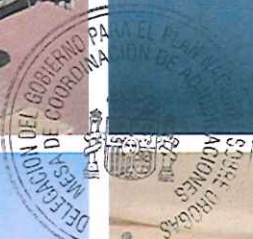







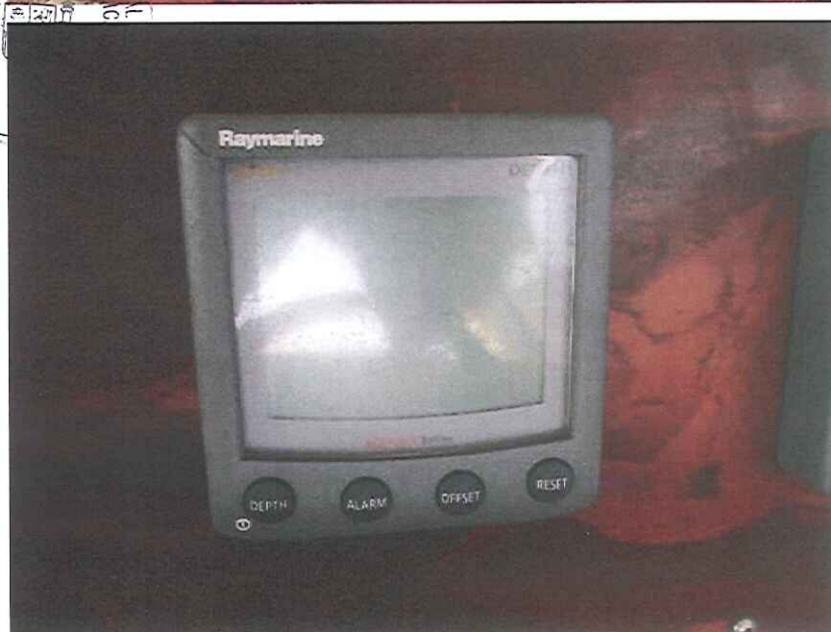

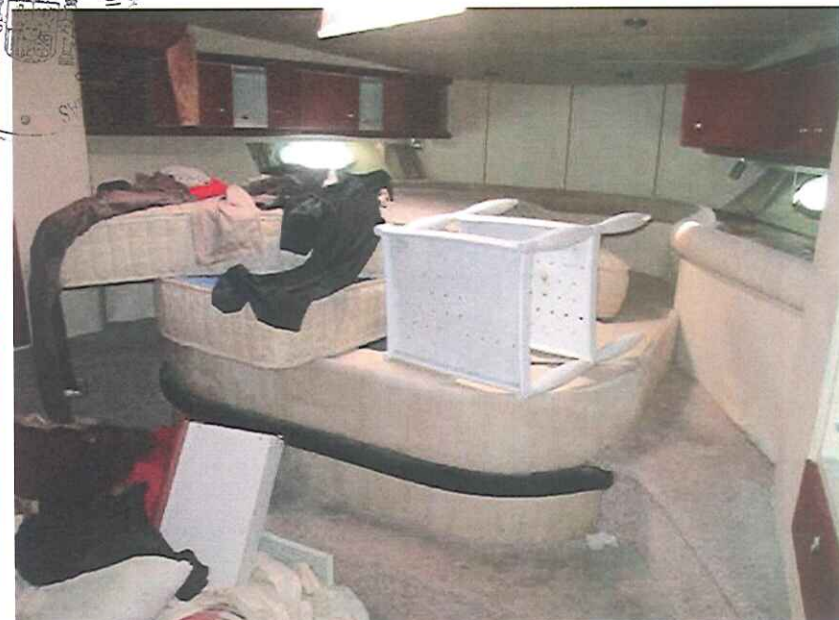



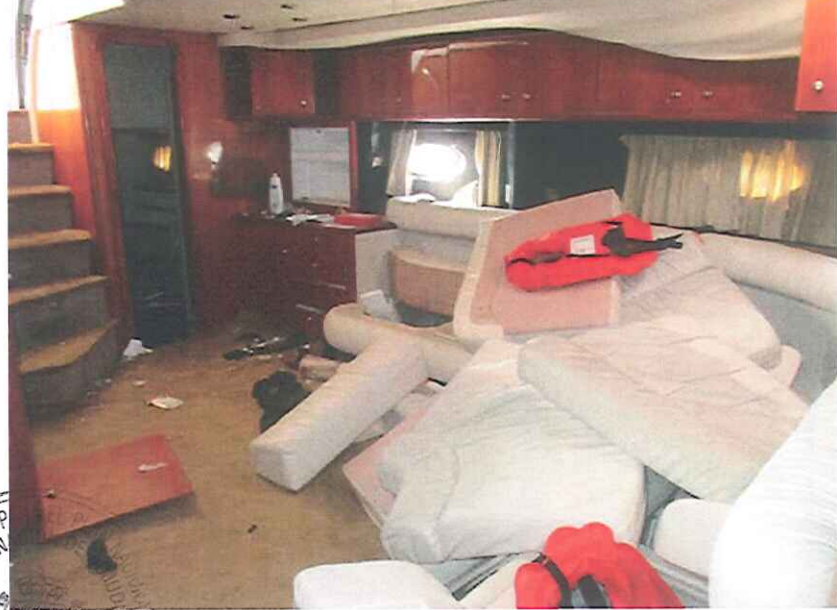





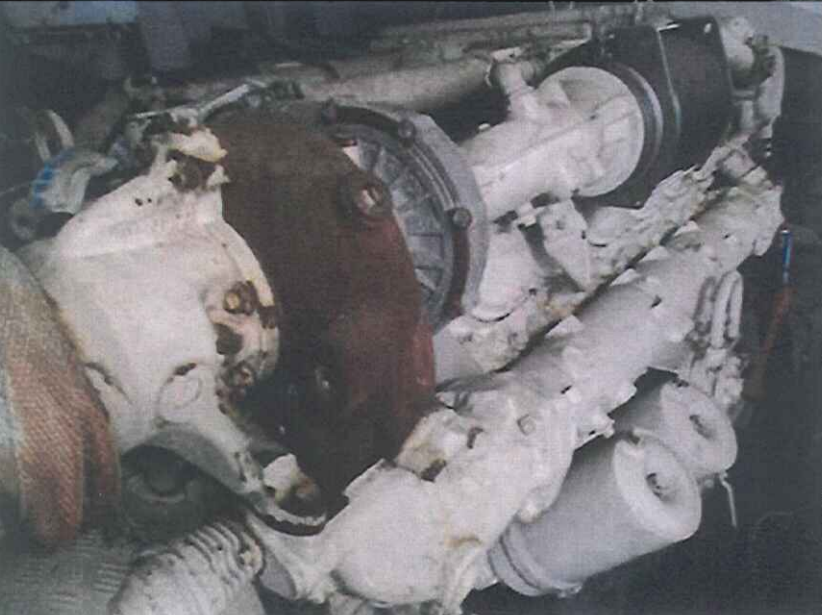

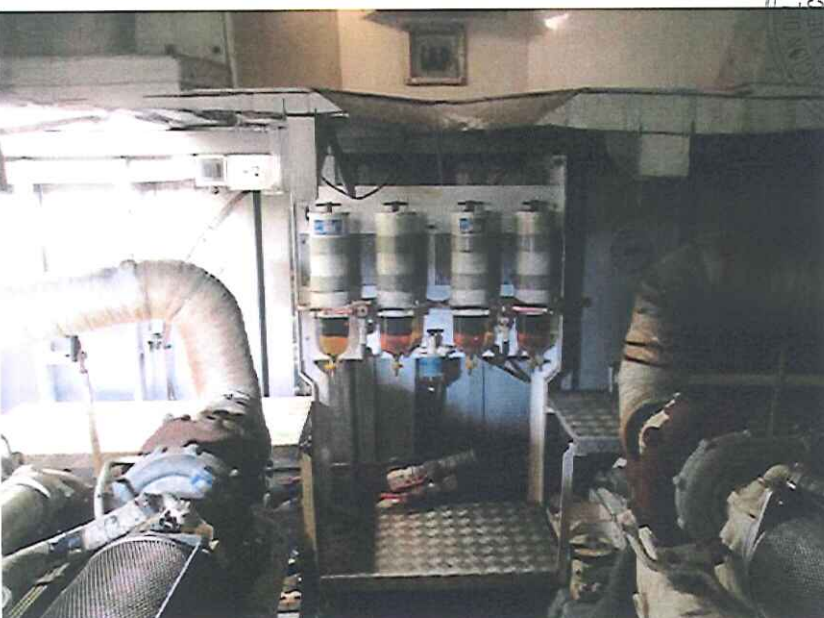



# CERTIFICATE OF BRITISH REGISTRY



The Merchant Shipping Act 1995  
The Merchant Shipping (Registration of Ships) Regulations 1997, as amended

**DUPLICATE**

## PARTICULARS OF SHIP

Name Of Ship	FLYING LADY OF SOUTHAMPTON					
Official Number	581273			Radio Call Sign		
IMO Number / HIN			Port	SOUTHAMPTON		
Type Of Ship	PLEASURE YACHT					
Method Of Propulsion	MOTOR					
Engine Make & Model	M A N					
Total Engine Power	1641.20	kW				
Length	18.00	metres		Breadth	4.68	metres
Depth	2.48	metres				
Gross Tonnage	43.42			Net Tonnage	43.42	
Registered Tonnage	43.42					
Year of Build	1995					
Name of Builder	SILNSFFER INTERNATIONAL(BOATS) LTD					
Country of Build	UNITED KINGDOM					

This Certificate was issued on 09 January 2014

This Certificate expires on 17 March 2016