



# Portal del ciudadano del Sistema de Gestión de Subvenciones de la Delegación del Gobierno del Plan Nacional Sobre Drogas

## **Manual de usuario SIGES v2.8.48**

Madrid, junio de 2024

## INDICE

|           |  |           |
|-----------|--|-----------|
| <b>1</b>  | <b>OBJETIVO Y ALCANCE DEL DOCUMENTO.....</b>                                   | <b>4</b>  |
| <b>2</b>  | <b>INICIO .....</b>  | <b>5</b>  |
| <b>3</b>  | <b>DOCUMENTACIÓN.....</b>  | <b>9</b>  |
| <b>4</b>  | <b>MIS ENTIDADES.....</b>  | <b>10</b> |
| 4.        | 1 BÚSQUEDA DE ENTIDADES .....  | 10        |
| 4.2       | MODIFICAR UNA ENTIDAD .....  | 13        |
| 4.3       | ELIMINAR UNA ENTIDAD.....  | 15        |
| 4.4       | NUEVA ENTIDAD.....   | 16        |
| 4.4.1     | <i>Datos de la Delegación de Gobierno para el Plan Nacional de Drogas.....</i> | <i>20</i> |
| 4.4.2     | <i>Gestores.....</i>   | <i>20</i> |
| 4.4.2.1   | Nuevo Gestor Solicitante .....   | 21        |
| 4.4.2.1.1 | Desactivar Gestor .....  | 23        |
| 4.4.3     | <i>Representantes Legales de la Entidad .....</i>                              | <i>24</i> |
| 4.4.3.1   | Nuevo Representante Legal .....  | 24        |
| 4.4.3.2   | Modificación de Representante Legal.....                                       | 25        |
| 4.4.3.3   | Eliminación de Representante Legal.....  | 26        |
| <b>5</b>  | <b>MIS SOLICITUDES - COMÚN .....</b>   | <b>27</b> |
| 5.1       | NUEVA SOLICITUD DE SUBVENCIÓN .....  | 27        |
| 5.2       | DATOS DE SOLICITUD.....  | 31        |
| 5.3       | REPRESENTANTES .....   | 32        |
| 5.4       | ADJUNTAR DOCUMENTACIÓN .....   | 33        |
| 5.5       | FIRMAR DOCUMENTOS.....   | 37        |
| 5.6       | PRESENTACIONES.....  | 38        |
| <b>6</b>  | <b>MIS SOLICITUDES. CORPORACIONES LOCALES.....</b>                             | <b>40</b> |
| 6.1       | PROGRAMA .....   | 40        |
| 6.1.1     | <i>Descripción del programa .....</i>  | <i>40</i> |
| 6.1.2     | <i>Años Realizados.....</i>  | <i>43</i> |
| 6.1.3     | <i>Justificación de la necesidad .....</i>                                     | <i>43</i> |
| 6.1.4     | <i>Estrategias de difusión.....</i>  | <i>44</i> |
| 6.1.5     | <i>Objetivos.....</i>  | <i>44</i> |
| 6.1.6     | <i>Población destinataria.....</i>   | <i>46</i> |
| 6.1.7     | <i>Marco teórico .....</i>   | <i>47</i> |
| 6.1.8     | <i>Actividades.....</i>  | <i>48</i> |
| 6.1.9     | <i>Actividades Adaptado .....</i>  | <i>51</i> |
| 6.1.10    | <i>RRHH.....</i>   | <i>52</i> |
| 6.1.11    | <i>Evaluación .....</i>  | <i>53</i> |
| 6.1.12    | <i>Presupuesto solicitado .....</i>  | <i>55</i> |
| 6.1.13    | <i>Presupuesto Adaptado .....</i>  | <i>57</i> |
| 6.1.14    | <i>Gestión CPG .....</i>   | <i>59</i> |
| 6.2       | DATOS ENTIDAD.....   | 62        |
| 6.3       | GESTIÓN DE ANEXOS .....  | 64        |
| 6.4       | FIRMA ELECTRÓNICA.....   | 68        |
| 6.4.1     | <i>Pasos previos a la firma .....</i>  | <i>68</i> |
| 6.4.2     | <i>Instalación de AutoFirma .....</i>  | <i>69</i> |



Sistema de Gestión  
de Subvenciones -  
SIGES

6.4.3 Firma con AutoFirma .....71  
6.5 PRESENTACIÓN REGISTRO TELEMÁTICO .....74



Sistema de Gestión  
de Subvenciones -  
SIGES

## 1 OBJETIVO Y ALCANCE DEL DOCUMENTO

El presente documento describe la administración de entidades, usuarios y proyectos desde el Portal Externo de SIGES para las convocatorias de Plan Nacional Sobre Drogas.



Sistema de Gestión  
de Subvenciones -  
SIGES

## 2 INICIO

La dirección para acceder al Portal Externo de SIGES es: <https://siges.mscbs.es>

Para acceder al sistema SIGES se empleará la aplicación de Cl@ve, pulsando sobre el logotipo de Cl@ve que aparece al acceder a la aplicación, en la cual se dará la opción de acceder mediante DNIe/Certificado Electrónico, Cl@ve PIN o Cl@ve permanente.

También se ofrece la posibilidad de acceder a la aplicación mediante certificado electrónico, el cual se utilizará en caso de que no funcione Cl@ve.



### **Bienvenido al Sistema de Gestión de Subvenciones del Ministerio de Sanidad y Ministerio de Derechos Sociales y Agenda 2030.**

Para poder acceder al Sistema debe identificarse a través de la plataforma Cl@ve mediante claves concertadas (usuario más contraseña), DNI-e o certificado electrónico.

Pulse en el logo del portal Cl@ve y desde ahí elija el método de identificación deseado (en los casos de usuario más contraseña debe registrarse previamente en dicho portal). Una vez identificado accederá al Sistema.



En la siguiente pantalla se dará la opción de acceder mediante DNIe/Certificado Electrónico, Cl@ve PIN o Cl@ve permanente.



GOBIERNO DE ESPAÑA

cl@ve IDENTIDAD ELECTRONICA LAS ADMINISTRACIONES

¿Qué es Cl@ve? Ayuda

### Elija el método de identificación

Si no transcurren más de 60 minutos entre autenticaciones y llamadas a Cl@ve, se le autenticará automáticamente de forma transparente.

|   |  |  |  |
|---|--|--|--|
|  <p>DNIe / Certificado electrónico</p> <p>Acceder &gt;</p> |  <p>Cl@ve PIN</p> <p>Acceder &gt;</p> <p>Para usarlo es necesario <a href="#">registrarse</a></p> |  <p>Cl@ve permanente</p> <p>Acceder &gt;</p> <p>Para usarlo es necesario <a href="#">registrarse</a></p> |  <p>Ciudadanos UE</p> |
|---|--|--|--|

cl@ve

© Gobierno de España · Cl@ve

Al pinchar en acceder por DNIe/Certificado electrónico, te dará a elegir entre los distintos certificados, pudiendo elegir acceder como una persona física o como una entidad jurídica, pudiendo con esta última, firmar los documentos de los distintos representantes que pertenezcan a esa entidad.

Una vez elegido el modo de acceso el sistema redirigirá a la pantalla donde aparecen los enlaces de acceso a las entidades y solicitudes asociadas al gestor logado.



SIGES

GOBIERNO DE ESPAÑA

MINISTERIO DE SANIDAD

MINISTERIO DE DERECHOS SOCIALES Y AGENDA 2030

## Sistema de Gestión de Subvenciones

Plataforma para la gestión de solicitudes de subvenciones del Ministerio de Sanidad y Ministerio de Derechos Sociales y Agenda 2030

|                 |
|-----------------|
| Mis Entidades   |
| Mis Solicitudes |
| Mis Proyectos   |

En esta pantalla inicial se ofrecen al usuario dos opciones, para acceder a ellas se clicará con el botón izquierdo del ratón sobre el nombre de dicha opción.

Estas opciones son:

- **Mis entidades:** Acceso a las entidades sobre las que el usuario tiene permiso de administración. Para más información sobre creación, administración y eliminación de entidades, ver apartado 3 del presente documento.

Inicio > Mis Entidades

Mis entidades

NIF entidad:  Nombre entidad:

Domicilio:  Provincia:

[Buscar](#)

Listado de Entidades Administradas

| NIF       | Nombre  | Domicilio   | Modificar Entidad                                 | Eliminar Entidad                                 |
|-----------|---|---|---|--|
| Q5594220E | Nueva Entidad MIM   | Lorem ipsum dolor sit amet, consectetur adipiscing elit. Aenean commodo ligula eget dolor. Aenean massa. Cum sociis natoque penatibus et magnis dis parturient montes, nascetur ridiculus mus. Donec quam felis, ultricies nec, pellentesque eu, pretium. | <a href="#" style="color: #004a87;">Modificar</a> | <a href="#" style="color: #004a87;">Eliminar</a> |
| V44378453 | fhsd  | fgdh  | <a href="#" style="color: #004a87;">Modificar</a> | <a href="#" style="color: #004a87;">Eliminar</a> |
| F42635805 | Entidad MIM   | Calle de pruebas  | <a href="#" style="color: #004a87;">Modificar</a> | <a href="#" style="color: #004a87;">Eliminar</a> |
| A32963753 | ENTIDAD MIM BADAJOZ   | DDDD  | <a href="#" style="color: #004a87;">Modificar</a> | <a href="#" style="color: #004a87;">Eliminar</a> |
| G68496268 | ASOCIACION PARA EL DESARROLLO E INTEGRACION DE LAS COMUNIDADES AFRICANA, AFRODESCENDIENTES Y DEMAS COLECTIVOS MIGRANTES EN ESPAÑA | Calle Ebanisteria 1 Bajo Derecha  | <a href="#" style="color: #004a87;">Modificar</a> | <a href="#" style="color: #004a87;">Eliminar</a> |
| S3252660J | Pruebas entidades MIM   | Lorem ipsum dolor sit amet, consectetur adipiscing elit. Aenean commodo ligula eget dolor. Aenean massa. Cum sociis natoque penatibus et magnis dis parturient montes, nascetur ridiculus mus. Donec quam felis, ultricies nec, pellentesque eu, pretium. | <a href="#" style="color: #004a87;">Modificar</a> | <a href="#" style="color: #004a87;">Eliminar</a> |
| R4852098E | PRUEBAS MIM ENTIDAD JPM DE PRUEBAS EN DESARROLLO ASD ASD ASD ASD ASD AASD ASDASD ASD  | CALLE PRUEBAS   | <a href="#" style="color: #004a87;">Modificar</a> | <a href="#" style="color: #004a87;">Eliminar</a> |

[Nueva entidad](#)

- **Mis solicitudes:** Acceso al listado de todas las solicitudes creadas por el usuario. Para más información sobre creación, administración y eliminación de solicitudes ver apartado 4 del presente documento.

Inicio > Mis solicitudes



Mis solicitudes

NIF entidad:  Nombre entidad:

Id solicitud:  Estado solicitud:

Buscar

Listado de Solicitudes

| Identificador | Año  | Código Exp. | Unidad Organizativa     | Tipo Subvención         | Estado           | Acción Modificar/Ver | Acción Eliminar |
|---------------|------|-------------|-------------------------|-------------------------|------------------|----------------------|-----------------|
| 119694        | 2022 |             | Acción Social           | Tercer Sector FSE+      | Borrador Entidad | Modificar            | Eliminar        |
| 119688        | 2022 | 2022C013    | Acción Social           | Tercer Sector FSE+      | Solicitud        | Ver                  |                 |
| 119680        | 2032 |             | Plan Nacional de Drogas | Corporaciones Locales   | Borrador Entidad | Modificar            | Eliminar        |
| 119679        | 2023 |             | Acción Social           | I.R.P.F. última versión | Borrador Entidad | Modificar            | Eliminar        |
| 119675        | 2024 |             | Acción Social           | Tercer Sector FSE+      | Borrador Entidad | Modificar            | Eliminar        |
| 119673        | 2024 |             | Plan Nacional de Drogas | Investigación 2024      | Borrador Entidad | Modificar            | Eliminar        |
| 119672        | 2035 |             | Plan Nacional de Drogas | Corporaciones Locales   | Borrador Entidad | Modificar            | Eliminar        |
| 119671        | 2022 |             | Plan Nacional de Drogas | ONGs conjunta 2         | Borrador Entidad | Modificar            | Eliminar        |
| 119670        | 2032 | 2032I012    | Plan Nacional de Drogas | Investigación 2032      | Solicitud        | Ver                  |                 |
| 119667        | 2024 | 2024C004    | Acción Social           | Tercer Sector FSE+      | Solicitud        | Ver                  |                 |

330 resultados, se muestran del 1 al 10.

[Primero/Anterior] 1|2|3|4|5|6|7|8 [Siguiente/Último]

Nueva Solicitud

La estructura común de todas las pantallas de la aplicación consta de:

- **Cabecera** con el logotipo de la aplicación SIGES y del ministerio así como el nombre completo de la aplicación. “Sistema de Gestión de Subvenciones”
- **Descripción** anidada de la localización de la pantalla dentro del conjunto de la aplicación. Permite la navegación a cualquiera de los niveles superiores del árbol clicando con el botón derecho sobre el nombre de ese nivel. Por ejemplo:
  - **Inicio > Mis solicitudes > Mi solicitud > Datos del programa > Información.** La pantalla en la que nos encontramos contiene información (“Información”)de un programa seleccionado (“Datos del programa”)dentro de una solicitud concreta (“Mi solicitud”)del conjunto de las solicitudes sobre las que el usuario tiene permiso de administración (“Mis solicitudes”).
- **Contenido concreto de la página en la que el usuario se encuentra en cada momento**
- **Pie de página** con:
  - **el nombre del usuario,**
  - **el último acceso de ese usuario a la aplicación,**
  - **la versión de la aplicación y,**
  - **un botón con la opción de salir de la sesión (“Cerrar sesión”).**



### 3 DOCUMENTACIÓN

Al acceder a la aplicación SIGES se puede descargar la documentación de ayuda relativa a la aplicación, así como los manuales de usuario.

Para ello en la parte superior derecha se han habilitado tres botones para poder descargar el documento apropiado.

[Inicio](#) > [Mis solicitudes](#) > [Mi Solicitud](#) > [Datos Solicitud](#)



El botón  está en cualquier momento en la aplicación y permite descargar el documento de ayuda genérico a todas las convocatorias y que informa acerca del uso inicial de la aplicación.

El botón  está disponible una vez que se haya accedido a la solicitud. Pulsando sobre él se descarga el manual de usuario de la convocatoria a la que pertenece la solicitud.

El botón  está disponible una vez que se haya accedido a la solicitud. Pulsando sobre él se descarga la guía rápida de uso de la aplicación.

## 4 MIS ENTIDADES

Al acceder a la pantalla de Mis Entidades, se muestra en la parte superior de la pantalla las opciones de búsqueda y en la parte inferior una tabla con el resultado de la búsqueda o si no se ha realizado ninguna, el conjunto de todas las entidades con las que el usuario puede trabajar.

Inicio > Mis Entidades i

Mis entidades

NIF entidad:  Nombre entidad:

Domicilio:  Provincia: Seleccione...

Buscar

Listado de Entidades Administradas

| NIF       | Nombre  | Domicilio   | Modificar Entidad         | Eliminar Entidad         |
|-----------|---|---|---------------------------|--------------------------|
| Q5594220E | Nueva Entidad MIM   | Lorem ipsum dolor sit amet, consectetur adipiscing elit. Aenean commodo ligula eget dolor. Aenean massa. Cum sociis natoque penatibus et magnis dis parturient montes, nascetur ridiculus mus. Donec quam felis, ultricies nec, pellentesque eu, pretium. | <a href="#">Modificar</a> | <a href="#">Eliminar</a> |
| V44378453 | fhsd  | fgdh  | <a href="#">Modificar</a> | <a href="#">Eliminar</a> |
| F42635805 | Entidad MIM   | Calle de pruebas  | <a href="#">Modificar</a> | <a href="#">Eliminar</a> |
| A32963753 | ENTIDAD MIM BADAJOZ   | DDDD  | <a href="#">Modificar</a> | <a href="#">Eliminar</a> |
| G68496268 | ASOCIACION PARA EL DESARROLLO E INTEGRACION DE LAS COMUNIDADES AFRICANA, AFRODESCENDIENTES Y DEMAS COLECTIVOS MIGRANTES EN ESPAÑA | Calle Ebanisteria 1 Bajo Derecha  | <a href="#">Modificar</a> | <a href="#">Eliminar</a> |
| C3095893H | Nueva MIM   | ffff  | <a href="#">Modificar</a> | <a href="#">Eliminar</a> |
| S3252660J | Pruebas entidades MIM   | Lorem ipsum dolor sit amet, consectetur adipiscing elit. Aenean commodo ligula eget dolor. Aenean massa. Cum sociis natoque penatibus et magnis dis parturient montes, nascetur ridiculus mus. Donec quam felis, ultricies nec, pellentesque eu, pretium. | <a href="#">Modificar</a> | <a href="#">Eliminar</a> |
| R4852098E | PRUEBAS MIM ENTIDAD JPM DE PRUEBAS EN DESARROLLO ASD ASD ASD ASD ASD AASD ASDASD ASD  | CALLE PRUEBAS   | <a href="#">Modificar</a> | <a href="#">Eliminar</a> |

Nueva entidad

### 4. 1 Búsqueda de Entidades

Los criterios de búsqueda son:

- **NIF entidad:** en este caso, el literal a buscar debe ser exactamente el mismo que el almacenado en la aplicación. Por ejemplo:
  - Se introduce el carácter Q en el campo "NIF entidad" como se indica en la siguiente imagen. Como no existe ninguna entidad cuyo NIF sea Q, no se muestra ningún resultado en la tabla de la parte inferior de la pantalla.

**Mis entidades**

NIF entidad:  Nombre entidad:

Domicilio:  Provincia:

**Buscar**

Listado de Entidades Administradas

| NIF       | Nombre            | Domicilio   | Modificar Entidad | Eliminar Entidad |
|-----------|-------------------|---|-------------------|------------------|
| Q5594220E | Nueva Entidad MIM | Lorem ipsum dolor sit amet, consectetur adipiscing elit. Aenean commodo ligula eget dolor. Aenean massa. Cum sociis natoque penatibus et magnis dis parturient montes, nascetur ridiculus mus. Donec quam felis, ultricies nec, pellentesque eu, pretium. | Modificar         | Eliminar         |

**Nueva entidad**

- En la siguiente imagen, se busca un NIF completo que corresponde con una entidad almacenada en la aplicación y como resultado, al pulsar el botón "Buscar", en la tabla aparece el registro que corresponde con la entidad que tiene ese NIF.

**Mis entidades**

NIF entidad:  Nombre entidad:

Domicilio:  Provincia:

**Buscar**

Listado de Entidades Administradas

| NIF       | Nombre            | Domicilio   | Modificar Entidad | Eliminar Entidad |
|-----------|-------------------|---|-------------------|------------------|
| Q5594220E | Nueva Entidad MIM | Lorem ipsum dolor sit amet, consectetur adipiscing elit. Aenean commodo ligula eget dolor. Aenean massa. Cum sociis natoque penatibus et magnis dis parturient montes, nascetur ridiculus mus. Donec quam felis, ultricies nec, pellentesque eu, pretium. | Modificar         | Eliminar         |

**Nueva entidad**

- **Nombre entidad:** en este caso, el literal a buscar debe contener el almacenado en la aplicación. Por ejemplo:
  - Se introducen los caracteres "AS" en el campo "Nombre entidad" como se indica en la siguiente imagen. En la tabla inferior aparecerán todas las entidades cuyo nombre contenga los caracteres "as" sin discriminar entre mayúsculas y minúsculas.

**Mis entidades**

NIF entidad:  Nombre entidad:   
 Domicilio:  Provincia:

**Buscar**

Listado de Entidades Administradas

| NIF       | Nombre   | Domicilio   | Modificar Entidad | Eliminar Entidad |
|-----------|--|---|-------------------|------------------|
| R4852098E | PRUEBAS MIM ENTIDAD JPM DE PRUEBAS EN DESARROLLO ASD ASD ASD ASD AASD ASDASD ASD | CALLE PRUEBAS   | Modificar         | Eliminar         |
| S3252660J | Pruebas entidades MIM  | Lorem ipsum dolor sit amet, consectetur adipiscing elit. Aenean commodo ligula eget dolor. Aenean massa. Cum sociis natoque penatibus et magnis dis parturient montes, nascetur ridiculus mus. Donec quam felis, ultricies nec, pellentesque eu, pretium. | Modificar         | Eliminar         |

**Nueva entidad**

- **Domicilio:** en este caso, al igual que en “Nombre entidad”, el literal a buscar debe contener el almacenado en la aplicación. Por ejemplo:
  - Se introducen los caracteres “PRU” en el campo “Nombre entidad” y “PRU” en el campo “Domicilio” como se indica en la siguiente imagen. En la tabla inferior aparecerán todas las entidades cuyo nombre contenga los caracteres “PRU” y el domicilio los caracteres “PRU”, sin discriminar entre mayúsculas y minúsculas.

**Mis entidades**

NIF entidad:  Nombre entidad:   
 Domicilio:  Provincia:

**Buscar**

Listado de Entidades Administradas

| NIF       | Nombre   | Domicilio     | Modificar Entidad | Eliminar Entidad |
|-----------|--|---------------|-------------------|------------------|
| R4852098E | PRUEBAS MIM ENTIDAD JPM DE PRUEBAS EN DESARROLLO ASD ASD ASD ASD AASD ASDASD ASD | CALLE PRUEBAS | Modificar         | Eliminar         |

**Nueva entidad**

- **Provincia:** este campo es un desplegable que contiene todas las provincias españolas, para incluir este campo entre los criterios de búsqueda, bastará seleccionar la provincia deseada, como se observa en la siguiente imagen.

**Mis entidades**

NIF entidad:  Nombre entidad:   
 Domicilio:  Provincia:

**Buscar**

Listado de Entidades Administradas

| NIF       | Nombre                | Domicilio   |           |          |
|-----------|-----------------------|---|-----------|----------|
| S3252660J | Pruebas entidades MIM | Lorem ipsum dolor sit amet, consectetur adipiscing elit. Aenean commodo ligula eget dolor. Aenean massa. Cum sociis natoque penatibus et magnis parturient montes, nascetur ridiculus mus. Donec quam felis, ultricies nec, pellentesque eu, pretium. |           |          |
| Q5594220E | Nueva Entidad MIM     | Lorem ipsum dolor sit amet, consectetur adipiscing elit. Aenean commodo ligula eget dolor. Aenean massa. Cum sociis natoque penatibus et magnis parturient montes, nascetur ridiculus mus. Donec quam felis, ultricies nec, pellentesque eu, pretium. |           |          |
| F42635805 | Entidad MIM           | Calle de pruebas  | Modificar | Eliminar |

**Nueva entidad**

Como se ha mostrado previamente las búsquedas se pueden hacer por un solo criterio o por varios de ellos. En este último caso, sólo se mostrarán aquellos registros que cumplan todos los criterios de búsqueda simultáneamente.

Sobre cada registro encontrado, la aplicación te ofrece dos posibles acciones:

- **Modificar**
- **Eliminar**

#### 4.2 Modificar una Entidad

Una vez localizada la entidad a modificar (para conocer cómo realizar una búsqueda de entidades, diríjase al apartado 3.1), se pulsa sobre la opción Modificar, recuadrada en la siguiente imagen.

**Mis entidades**

NIF entidad:  Nombre entidad:   
 Domicilio:  Provincia:

**Buscar**

Listado de Entidades Administradas

| NIF       | Nombre   | Domicilio     | Modificar Entidad | Eliminar Entidad |
|-----------|--|---------------|-------------------|------------------|
| R4852098E | PRUEBAS MIM ENTIDAD JPM DE PRUEBAS EN DESARROLLO ASD ASD ASD ASD AASD ASDASD ASD | CALLE PRUEBAS | Modificar         | Eliminar         |

**Nueva entidad**

A continuación, aparece una pantalla con los **datos generales** de la entidad.

Inicio > Mis entidades > Entidad > Datos de entidad ?

| Menú              |  |
|-------------------|--|
| - Datos Generales |  |
| + Acción Social   |  |
| + DGPNSD - ONG    |  |
| + DGPNSD - INV    |  |
| + Gestores        |  |
| + Representantes  |  |

| Datos de la entidad                    |                  |
|--|------------------|
| Nombre:                                | Entidad Ejemplo  |
| Domicilio:                             | C/Maese nicolas  |
| NIF:                                   | A97451959        |
| Siglas:                                | EJ               |
| Código Postal:                         | 28053            |
| Teléfono:                              | 914785557        |
| Ext:                                   |                  |
| Móvil:                                 | 625300957        |
| Fax:                                   | 454512151        |
| Email:                                 | prueba@gmail.com |
| Web:                                   | www.prueba.com   |
| Fecha constitución:                    | 02/01/1998       |
| Fecha declaración de utilidad pública: | 04/07/2000       |
| Provincia:                             | CIUDAD REAL      |
| Localidad:                             | TORRENEUVA       |
| Tipo de constitución:                  | Federación       |
| Ámbito Territorial:                    | PROVINCIAL       |
| Fines:                                 | Ejemplo          |
| <a href="#">Modificar</a>              |                  |

Para actualizar los datos, se pulsará el botón **“Modificar”**. La información completa para crear o modificar datos sobre entidades, se describirá en el apartado 4.4 de este documento.

### 4.3 Eliminar una Entidad

Una vez localizada la entidad a eliminar (para conocer cómo realizar una búsqueda de entidades, diríjase al apartado 3.1), se pulsa sobre la opción **Eliminar**, recuadrada en la siguiente imagen.

Mis entidades

NIF entidad:

Domicilio:

Nombre entidad:

Provincia:

Listado de Entidades Administradas

| NIF       | Nombre   | Domicilio     | Modificar Entidad         | Eliminar Entidad         |
|-----------|--|---------------|---------------------------|--------------------------|
| R4852098E | PRUEBAS MIM ENTIDAD JPM DE PRUEBAS EN DESARROLLO ASD ASD ASD ASD AASD ASDASD ASD | CALLE PRUEBAS | <a href="#">Modificar</a> | <a href="#">Eliminar</a> |

Al pulsar el botón **Eliminar**, aparece una ventana para que el usuario confirme la acción, como se ve en la siguiente imagen. El usuario podrá **Aceptar** (se eliminará la entidad) o **Cancelar** la acción.

¿Está seguro de eliminar el registro?

| Nombre             |
|--------------------|
| Entidad SEPTIEMBRE |

| Domicilio         |
|-------------------|
| Calle Hércules 20 |

En caso de que la entidad tenga expedientes asociados, no podrá realizarse la eliminación, retrocediendo a la página principal de "Mis entidades" y mostrando el mensaje de error: *"No se pueden eliminar entidades con expedientes asociados"*.

Inicio > Mis entidades > Entidad > Datos de entidad



Mis entidades

NIF entidad:  Nombre entidad:

Domicilio:  Provincia:

Buscar

Listado de Entidades Administradas

| NIF       | Nombre  | Domicilio   | Modificar Entidad | Eliminar Entidad |
|-----------|---|---|-------------------|------------------|
| Q5594220E | Nueva Entidad MIM   | Lorem ipsum dolor sit amet, consectetur adipiscing elit. Aenean commodo ligula eget dolor. Aenean massa. Cum sociis natoque penatibus et magnis dis parturient montes, nascetur ridiculus mus. Donec quam felis, ultricies nec, pellentesque eu, pretium. | Modificar         | Eliminar         |
| V44378453 | fhsd  | fgdh  | Modificar         | Eliminar         |
| F42635805 | Entidad MIM   | Calle de pruebas  | Modificar         | Eliminar         |
| A32963753 | ENTIDAD MIM BADAJOZ   | DDDD  | Modificar         | Eliminar         |
| G68496268 | ASOCIACION PARA EL DESARROLLO E INTEGRACION DE LAS COMUNIDADES AFRICANA, AFRODESCENDIENTES Y DEMAS COLECTIVOS MIGRANTES EN ESPAÑA | Calle Ebanisteria 1 Bajo Derecha  | Modificar         | Eliminar         |
| C3095893H | Nueva MIM   | ffff  | Modificar         | Eliminar         |
| S3252660J | Pruebas entidades MIM   | Lorem ipsum dolor sit amet, consectetur adipiscing elit. Aenean commodo ligula eget dolor. Aenean massa. Cum sociis natoque penatibus et magnis dis parturient montes, nascetur ridiculus mus. Donec quam felis, ultricies nec, pellentesque eu, pretium. | Modificar         | Eliminar         |
| R4852098E | PRUEBAS MIM ENTIDAD JPM DE PRUEBAS EN DESARROLLO ASD ASD ASD ASD AASD ASDASD ASD  | CALLE PRUEBAS   | Modificar         | Eliminar         |

• No se pueden eliminar entidades con expedientes asociados

Nueva entidad

#### 4.4 Nueva Entidad

Para crear una entidad nueva, hay que pulsar el botón “Nueva entidad” situado en la parte inferior de la pantalla que contiene “Mis Solicitudes”.



Inicio > Mis Entidades



Mis entidades

NIF entidad:  Nombre entidad:   
 Domicilio:  Provincia:

Buscar

Listado de Entidades Administradas

| NIF       | Nombre  | Domicilio   | Modificar Entidad | Eliminar Entidad |
|-----------|---|---|-------------------|------------------|
| G68496268 | ASOCIACION PARA EL DESARROLLO E INTEGRACION DE LAS COMUNIDADES AFRICANA, AFRODESCENDIENTES Y DEMAS COLECTIVOS MIGRANTES EN ESPAÑA | Calle Ebanisteria 1 Bajo Derecha  | Modificar         | Eliminar         |
| R4852098E | PRUEBAS MIM ENTIDAD JPM DE PRUEBAS EN DESARROLLO ASD ASD ASD ASD ASD AASD ASDASD ASD  | CALLE PRUEBAS   | Modificar         | Eliminar         |
| A32963753 | ENTIDAD MIM BADAJOZ   | DDDD  | Modificar         | Eliminar         |
| S3252660J | Pruebas entidades MIM   | Lorem ipsum dolor sit amet, consectetur adipiscing elit. Aenean commodo ligula eget dolor. Aenean massa. Cum sociis natoque penatibus et magnis dis parturient montes, nascetur ridiculus mus. Donec quam fells, ultricies nec, pellentesque eu, pretium. | Modificar         | Eliminar         |
| Q5594220E | Nueva Entidad MIM   | Lorem ipsum dolor sit amet, consectetur adipiscing elit. Aenean commodo ligula eget dolor. Aenean massa. Cum sociis natoque penatibus et magnis dis parturient montes, nascetur ridiculus mus. Donec quam fells, ultricies nec, pellentesque eu, pretium. | Modificar         | Eliminar         |
| V44378453 | fhsd  | fgdh  | Modificar         | Eliminar         |
| F42635805 | Entidad MIM   | Calle de pruebas  | Modificar         | Eliminar         |
| C3095893H | Nueva MIM   | fff   | Modificar         | Eliminar         |

Nueva entidad

A continuación, la aplicación solicita la provincia a la que pertenece la Entidad que va a ser creada. Para cumplimentarla, muestra un desplegable con todas las provincias para seleccionarla. Una vez hecho, se pulsará el botón **Continuar** o **Volver** (en caso de querer cancelar la operación).

Alta/ Modificación de entidad

Provincia: \*

Al pulsar Continuar, aparece una pantalla con los campos de Datos de entidad que deben/pueden ser rellenados.

- Menú
- Datos Generales
  - + INJUVE
  - + DGPNSD - ONG
  - + DGPNSD - INV
  - + Gestores
  - + Representantes

Alta/Modificación entidad

|   |                          |
|---|--------------------------|
| Nombre: *                                       | Entidad de investigación |
| Domicilio: *                                    | sss                      |
| NIF: *  | G85159143                |
| Siglas:   |                          |
| Código Postal:                                  |                          |
| Teléfono:                                       |                          |
| Extensión:                                      |                          |
| Móvil:  |                          |
| Fax:  |                          |
| Email:  |                          |
| Web:  |                          |
| Fecha constitución:                             |                          |
| Fecha declaración de utilidad pública:          |                          |
| Provincia: *                                    | MÁLAGA                   |
| Localidad: *                                    | ARDALES                  |
| Tipo constitución: *                            | CONFEDERACIÓN            |
| Ámbito Territorial: *                           | ESTATAL                  |
| Población de Derecho según el Padrón Municipal: |                          |
| Fines:  |                          |

Son obligatorios aquellos campos que vienen marcados con “\*”, siendo necesarios para poder dar de alta la entidad. Estos campos son:

- **Nombre.**
- **Domicilio.**
- **NIF.** Se comprueba la validez del NIF introducido en este campo, en caso de que sea erróneo se muestra el siguiente mensaje:
  - El valor del NIF introducido no es válido
- **Provincia.** (este campo está relleno y no puede modificarse, se ha cumplimentado con la información obtenida en la anterior pantalla).

- **Localidad.** Se trata de un menú desplegable con la lista de las localidades correspondientes a la provincia previamente seleccionada.
- **Tipo de constitución.**

Tipo de constitución: \*

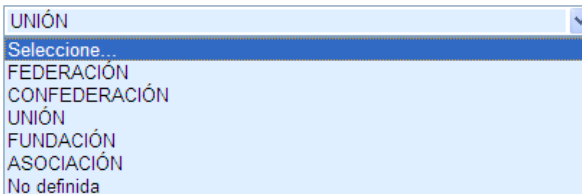

- **Ámbito Territorial.** En función de la selección que se realice, la entidad tendrá un ámbito de actuación diferente. Así el local, sólo actuará en la ciudad correspondiente, el provincial en la provincia, el autonómico en la autonomía y el estatal a nivel global del estado. (esto influirá por ejemplo al dar de alta comunidades en los que la entidad desarrolla su actividad, ver apartado 3.4.2.1.1)

Ámbito Territorial: \*

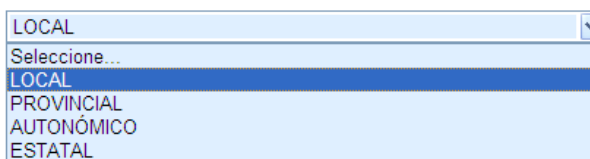

- **Población de Derecho según el Padrón Municipal.** No es obligatorio en esta pantalla, pero será obligatorio en las solicitudes de las convocatorias de Corporaciones Locales.

En caso de no cumplimentar todos o algunos de los campos obligatorios, la aplicación muestra todos o algunos de los siguientes mensajes de error:

- Debe rellenar el valor del Nombre
- Debe rellenar el valor del Domicilio
- Debe rellenar el valor del NIF
- El campo Localidad es obligatorio
- Debe rellenar el valor del Tipo de Constitución
- Debe rellenar el valor del Ámbito Territorial

Una vez cumplimentados todos los campos obligatorios y pulsado el botón Guardar, todos los campos se ponen en modo lectura (no se pueden editar) y aparece en la parte izquierda de la pantalla un menú para acceder a datos específicos de la entidad:

- **Datos Generales**
- **Acción Social**
- **DGPNSD – ONG**
- **DGPNSD - INV**
- **Gestores**

## - Representantes

Esta pantalla se muestra en la siguiente imagen.

Inicio > Mis entidades > Entidad > Datos de entidad i

**Menú**

- Datos Generales
- + Acción Social
- + DGPNSD - ONG
- + DGPNSD - INV
- + Gestores
- + Representantes

**Datos de la entidad**

|                                       |  |
|---------------------------------------|--|
| Nombre:                               | PRUEBAS MIM ENTIDAD JPM DE PRUEBAS EN DESARROLLO ASD ASD ASD ASD ASD ASD ASD ASD ASD ASD |
| Domicilio:                            | CALLE PRUEBAS  |
| NIF:                                  | R4852098E  |
| Siglas:                               | fasf   |
| Código Postal:                        | 234  |
| Teléfono:                             | 3245   |
| Ext:                                  |  |
| Móvil:                                |  |
| Fax:                                  | 4235   |
| Email:                                | ghdfhsdaf@gskldf.com   |
| Web:                                  | sdfgsdfg   |
| Fecha constitución                    | 12/01/2014   |
| Fecha declaración de utilidad pública | 15/01/2014   |
| Provincia:                            | MADRID   |
| Localidad:                            | ALCALA DE HENARES  |
| Tipo de constitución:                 | Federación   |
| Ámbito Territorial:                   | LOCAL  |

### 4.4.1 Datos de la Delegación de Gobierno para el Plan Nacional de Drogas

La información referente a los datos de la Delegación del Gobierno para el Plan Nacional de Drogas está estructurada para ONG e Investigación.

### 4.4.2 Gestores

Para acceder a la información de Gestores de la Entidad, se pulsa sobre la opción "Gestores" en el menú izquierdo de la aplicación. Ésta mostrará una ventana con la información de los gestores existentes. Permitiendo dar de alta un nuevo gestor gestor o desactivarlo.

Inicio > Mis entidades > Entidad > Gestores i

**Menú**

- + Datos Generales
- + INJUVE
- + DGPNSD - ONG
- + DGPNSD - INV
- Gestores
- + Representantes

**Listado de gestores solicitantes asociados a la entidad**

Listado de gestores solicitantes asociados a la entidad

| NIF        | Nombre         | Apellidos          | Perfil                | Acción Desactivar  |
|------------|----------------|--------------------|-----------------------|--|
| ██████████ | ██████         | ██████████████████ | Gestor Solicitante PE | <a href="#" style="color: blue; text-decoration: none;">Desactivar</a> |
| ██████████ | ██████████████ | ██████████████████ | Gestor Solicitante PE | <a href="#" style="color: blue; text-decoration: none;">Desactivar</a> |

[Nuevo gestor solicitante](#)

#### 4.4.2.1 Nuevo Gestor Solicitante

Para dar de alta a un nuevo gestor de la entidad, se pulsará el botón “Nuevo gestor solicitante”.

Inicio > Mis entidades > Entidad > Gestores

**Menú**

- + Datos Generales
- + INJUVE
- + DGPNSD - ONG
- + DGPNSD - INV
- Gestores
- + Representantes

**Listado de gestores solicitantes asociados a la entidad**

Listado de gestores solicitantes asociados a la entidad

| NIF        | Nombre         | Apellidos          | Perfil                | Acción Desactivar  |
|------------|----------------|--------------------|-----------------------|--|
| ██████████ | ██████         | ██████████████████ | Gestor Solicitante PE | <a href="#" style="color: blue; text-decoration: none;">Desactivar</a> |
| ██████████ | ██████████████ | ██████████████████ | Gestor Solicitante PE | <a href="#" style="color: blue; text-decoration: none;">Desactivar</a> |

Nuevo gestor solicitante

Tras pulsar este botón, la aplicación abrirá una ~~ventana para introducir~~ el NIF del nuevo gestor y realizará la comprobación del mismo. En caso de querer cancelar la operación, se pulsará el botón “Volver”.

**Comprobar NIF**

NIF: \*

Comprobar

Volver

Una vez realizada la comprobación del NIF, la aplicación mostrará la siguiente ventana. Donde se solicitan los datos de:

- Nombre
- Apellidos

Desde esta ventana se podrá volver al listado de gestores de la ventana anterior o acceder a la comprobación de nuevos números de NIF a través de los botones “Volver al listado” y “Comprobar otro NIF” respectivamente.

Si el NIF introducido ya se encuentra asociado a la entidad como gestor se nos mostrará el siguiente mensaje:

**Comprobar NIF**

NIF: \*

• El NIF introducido ya es gestor solicitante de la entidad

Comprobar

Volver

Si el NIF introducido pertenece a un usuario existente pero no asociado a la entidad, se rellenarán automáticamente sus datos, no serán modificables y se podrá asociar dicho usuario a la entidad como gestor:

**Alta Nuevo Gestor solicitante asociado a la Entidad**

NIF: \*

Nombre: \*

Apellidos: \*

Si el NIF/CIF introducido no pertenece a ningún usuario, se permitirá rellenar sus valores:

**Alta Nuevo Gestor solicitante asociado a la Entidad**

NIF: \*

Nombre: \*

Apellidos: \*

Ambos campos son obligatorios, por lo que si no se introducen se mostrarán los siguientes mensajes de error.

**Alta Nuevo Gestor solicitante asociado a la Entidad**

NIF: \*

Nombre: \*

Apellidos: \*

- El campo Nombre es obligatorio
- El campo Apellidos es obligatorio

Una vez superadas todas las validaciones, la aplicación regresará a la ventana anterior con la información de los gestores de la entidad.

Inicio > Mis entidades > Entidad > Gestores



| Menú              |
|-------------------|
| + Datos Generales |
| + INJUVE          |
| + DGPNSD - ONG    |
| + DGPNSD - INV    |
| - Gestores        |
| + Representantes  |

| Listado de gestores solicitantes asociados a la entidad |            |                    |                       |                   |
|---|------------|--------------------|-----------------------|-------------------|
| Listado de gestores solicitantes asociados a la entidad |            |                    |                       |                   |
| NIF   | Nombre     | Apellidos          | Perfil                | Acción Desactivar |
| ██████████  | ██████     | ██████████████████ | Gestor Solicitante PE | Desactivar        |
| ██████████  | ██████████ | ██████████████████ | Gestor Solicitante PE | Desactivar        |

[Nuevo gestor solicitante](#)

#### 4.4.2.1.1 Desactivar Gestor

Para eliminar un gestor de una entidad habrá que pulsar sobre la opción “Desactivar” dentro del registro correspondiente de la tabla. La aplicación no mostrará ningún mensaje de alerta y procederá a la eliminación del registro.

Inicio > Mis entidades > Entidad > Gestores



| Menú              |
|-------------------|
| + Datos Generales |
| + Acción Social   |
| + DGPNSD - ONG    |
| + DGPNSD - INV    |
| - Gestores        |
| + Representantes  |

| Listado de gestores solicitantes asociados a la entidad |        |                   |                       |                   |
|---|--------|-------------------|-----------------------|-------------------|
| Listado de gestores solicitantes asociados a la entidad |        |                   |                       |                   |
| NIF   | Nombre | Apellidos         | Perfil                | Acción Desactivar |
| 70249713P   | MARIO  | ISABEL MARTIN     | Gestor Solicitante PE | Desactivar        |
| 87654321X   | CARMEN | Espaçola Espaçola | Gestor Solicitante PE | Desactivar        |

[Nuevo gestor solicitante](#)

En caso de querer desactivar al usuario con el que se está trabajando, la aplicación mostrará el siguiente mensaje de error, pues no es posible realizar dicha acción.

| Listado de gestores solicitantes asociados a la entidad |        |                   |                       |                   |
|---|--------|-------------------|-----------------------|-------------------|
| Listado de gestores solicitantes asociados a la entidad |        |                   |                       |                   |
| NIF   | Nombre | Apellidos         | Perfil                | Acción Desactivar |
| 70249713P   | MARIO  | ISABEL MARTIN     | Gestor Solicitante PE | Desactivar        |
| 87654321X   | CARMEN | Espaçola Espaçola | Gestor Solicitante PE | Desactivar        |

• Un usuario no se puede eliminar a si mismo como gestor solicitante

[Nuevo gestor solicitante](#)

#### 4.4.3 Representantes Legales de la Entidad

Para acceder a la información de los representantes legales de la entidad, se pulsará sobre la opción “Representantes” en el menú izquierdo de la aplicación. Ésta mostrará una ventana con los datos de los representantes y la opción de dar de alta nuevos representantes. En caso de que no exista ninguno, se mostrará la siguiente ventana.

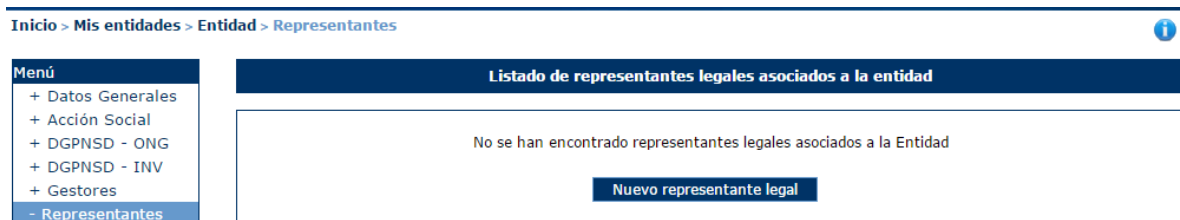

Inicio > Mis entidades > Entidad > Representantes

Menú

- + Datos Generales
- + Acción Social
- + DGPNSD - ONG
- + DGPNSD - INV
- + Gestores
- Representantes

Listado de representantes legales asociados a la entidad

No se han encontrado representantes legales asociados a la Entidad

[Nuevo representante legal](#)

##### 4.4.3.1 Nuevo Representante Legal

Para dar de alta un representante para la entidad, se pulsará el botón “Nuevo Representante Legal”, dando paso a la siguiente ventana.

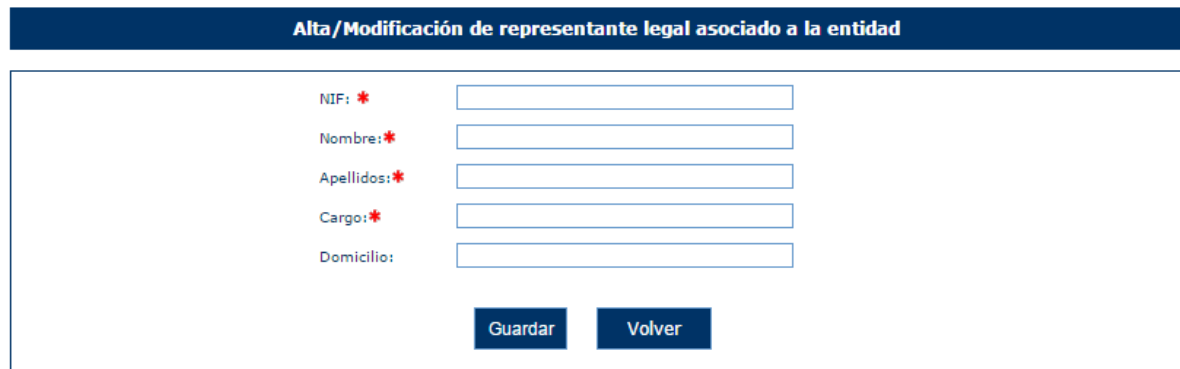

Alta/Modificación de representante legal asociado a la entidad

NIF: \*

Nombre: \*

Apellidos: \*

Cargo: \*

Domicilio:

[Guardar](#) [Volver](#)

En esta ventana se solicitan los datos referentes a:

- Nif
- Nombre
- Apellidos
- Cargo.
- Domicilio

Todos los campos son obligatorios y en caso de no cumplir los requerimientos, la aplicación mostrará los siguientes mensajes de error.



**Alta/Modificación de representante legal asociado a la entidad**

NIF: \*

Nombre: \*

Apellidos: \*

Cargo: \*

Domicilio:

- El campo NIF es obligatorio
- El campo Nombre es obligatorio
- El campo Apellidos es obligatorio
- El campo Cargo es obligatorio

En caso de introducir un NIF con formato no válido, la aplicación muestra el mensaje de error:

*“El valor del NIF introducido no es válido”*

Una vez superadas las validaciones, la aplicación regresará a la ventana anterior y mostrará una tabla con la información del conjunto de representantes legales de la entidad.

**Listado de representantes legales asociados a la entidad**

Listado de representantes legales asociados a la entidad

| NIF       | Nombre y apellidos | Cargo | Domicilio | Acción Modificar | Acción Eliminar |
|-----------|--------------------|-------|-----------|------------------|-----------------|
| 87654321X | DSF DDD            | FFF   | fff       | Modificar        | Eliminar        |

**4.4.3.2 Modificación de Representante Legal**

Para modificar los datos de un registro determinado del listado de representantes legales de la entidad, se pulsará sobre la etiqueta “Modificar” de dicho registro.

**Listado de representantes legales asociados a la entidad**

Listado de representantes legales asociados a la entidad

| NIF       | Nombre y apellidos | Cargo | Domicilio | Acción Modificar | Acción Eliminar |
|-----------|--------------------|-------|-----------|------------------|-----------------|
| 87654321X | DSF DDD            | FFF   | fff       | Modificar        | Eliminar        |

Tras pulsar dicha etiqueta, aparece la pantalla con los datos precargados del registro seleccionado permitiendo su edición.

**Alta/Modificación de representante legal asociado a la entidad**

NIF: \*

Nombre: \*

Apellidos: \*

Cargo: \*

Domicilio:

Una vez modificados los datos, el usuario pulsará el botón “Guardar” para almacenar los datos o “Volver” para cancelar la operación. La aplicación regresará a la pantalla con el listado de los representantes legales de la Entidad.

#### 4.4.3.3 Eliminación de Representante Legal

Para eliminar un registro del listado de representantes legales de la Entidad se pulsará sobre la etiqueta “Eliminar” de dicho registro.

**Listado de representantes legales asociados a la entidad**

Listado de representantes legales asociados a la entidad

| NIF       | Nombre y apellidos | Cargo | Domicilio | Acción Modificar | Acción Eliminar |
|-----------|--------------------|-------|-----------|------------------|-----------------|
| 87654321X | DSF DDD            | FFF   | fff       | Modificar        | Eliminar        |

La aplicación muestra un mensaje de alerta para que el usuario confirme la eliminación del registro.

**¿Está seguro de eliminar el registro?**

| Nif       | Nombre y apellidos | Cargo | Domicilio |
|-----------|--------------------|-------|-----------|
| 87654321X | DSF DDD            | FFF   | fff       |

## 5 MIS SOLICITUDES - COMÚN

En este apartado se muestran las opciones comunes a todas las convocatorias.

[Inicio](#) > [Mis solicitudes](#)



### Mis solicitudes

|               |                      |                   |  |
|---------------|----------------------|-------------------|--|
| NIF entidad:  | <input type="text"/> | Nombre entidad:   | <input type="text"/>                                   |
| Id solicitud: | <input type="text"/> | Estado solicitud: | Seleccione... <span style="font-size: 0.8em;">▼</span> |

Buscar

#### Listado de Solicitudes

| Identificador | Año  | Código Exp. | Unidad Organizativa     | Tipo Subvención         | Estado           | Acción Modificar/Ver      | Acción Eliminar          |
|---------------|------|-------------|-------------------------|-------------------------|------------------|---------------------------|--------------------------|
| 119694        | 2022 |             | Acción Social           | Tercer Sector FSE+      | Borrador Entidad | <a href="#">Modificar</a> | <a href="#">Eliminar</a> |
| 119688        | 2022 | 2022C013    | Acción Social           | Tercer Sector FSE+      | Solicitud        | <a href="#">Ver</a>       |                          |
| 119680        | 2032 |             | Plan Nacional de Drogas | Corporaciones Locales   | Borrador Entidad | <a href="#">Modificar</a> | <a href="#">Eliminar</a> |
| 119679        | 2023 |             | Acción Social           | I.R.P.F. última versión | Borrador Entidad | <a href="#">Modificar</a> | <a href="#">Eliminar</a> |
| 119675        | 2024 |             | Acción Social           | Tercer Sector FSE+      | Borrador Entidad | <a href="#">Modificar</a> | <a href="#">Eliminar</a> |
| 119673        | 2024 |             | Plan Nacional de Drogas | Investigación 2024      | Borrador Entidad | <a href="#">Modificar</a> | <a href="#">Eliminar</a> |
| 119672        | 2035 |             | Plan Nacional de Drogas | Corporaciones Locales   | Borrador Entidad | <a href="#">Modificar</a> | <a href="#">Eliminar</a> |
| 119671        | 2022 |             | Plan Nacional de Drogas | ONGs conjunta 2         | Borrador Entidad | <a href="#">Modificar</a> | <a href="#">Eliminar</a> |
| 119670        | 2032 | 2032I012    | Plan Nacional de Drogas | Investigación 2032      | Solicitud        | <a href="#">Ver</a>       |                          |
| 119667        | 2024 | 2024C004    | Acción Social           | Tercer Sector FSE+      | Solicitud        | <a href="#">Ver</a>       |                          |

330 resultados, se muestran del 1 al 10.

[Primero/Anterior] 1|2|3|4|5|6|7|8 [Siguiente/Último]

Nueva Solicitud

### 5.1 Nueva Solicitud de Subvención

Para crear una nueva solicitud se pulsará el botón Nueva Solicitud que se muestra en la parte inferior de la pantalla de la imagen anterior.

Al pulsar dicho botón, se mostrarán todas las convocatorias cuyo estado sea “Abierta” y por tanto pueden recibir nuevos expedientes. Aparecen todas las convocatorias, tanto las de PNSD como las de Acción social.

Inicio > Mis solicitudes > Nueva Solicitud



Seleccione una convocatoria

Listado de Convocatorias abiertas

| Año  | Unidad organizativa     | Tipo de subvención    | Acción seleccionar          |
|------|-------------------------|-----------------------|-----------------------------|
| 2020 | Acción Social           | Tercer Sector V1      | <a href="#">Seleccionar</a> |
| 2029 | Plan Nacional de Drogas | Corporaciones Locales | <a href="#">Seleccionar</a> |
| 2030 | Acción Social           | Tercer Sector V2      | <a href="#">Seleccionar</a> |
| 2030 | Plan Nacional de Drogas | Corporaciones Locales | <a href="#">Seleccionar</a> |
| 2030 | Plan Nacional de Drogas | ONGs Fondos           | <a href="#">Seleccionar</a> |
| 2030 | Plan Nacional de Drogas | ONGs Presupuesto      | <a href="#">Seleccionar</a> |
| 2030 | Plan Nacional de Drogas | Investigación         | <a href="#">Seleccionar</a> |
| 2031 | Acción Social           | Tercer Sector v3      | <a href="#">Seleccionar</a> |
| 2031 | Plan Nacional de Drogas | Corporaciones Locales | <a href="#">Seleccionar</a> |
| 2031 | Plan Nacional de Drogas | ONGs Presupuesto      | <a href="#">Seleccionar</a> |

13 resultados, se muestran del 1 al 10.  
[Primero/Anterior] 1|2 [Siguiente/Último]

Volver

Existe la opción de volver a la ventana anterior donde se encuentra la lista de todas las solicitudes o seleccionar la convocatoria para la cual se quiere crear un nuevo expediente. Para seleccionar dicha convocatoria, se debe pulsar sobre la etiqueta “Seleccionar” del registro correspondiente.

La aplicación muestra una ventana con la información de la convocatoria seleccionada y la lista de entidades asociadas a la solicitud. Inicialmente, la tabla de entidades está vacía y para incluir entidades, hay que pulsar el botón “Seleccionar entidad”.

Alta de nueva solicitud

Convocatoria seleccionada

| Año  | Unidad organizativa     | Tipo de subvención    |
|------|-------------------------|-----------------------|
| 2030 | Plan Nacional de Drogas | Corporaciones Locales |

Lista de entidades de la solicitud

| Nombre  | Domicilio | NIF |
|---|-----------|-----|
| No se han seleccionado entidades asociadas a la solicitud |           |     |

Seleccionar entidad

Guardar

Volver

En caso de pulsar el botón Guardar sin haber escogido ninguna entidad, la aplicación muestra el siguiente mensaje.

**Alta de nueva solicitud**

Convocatoria seleccionada

| Año  | Unidad organizativa     | Tipo de subvención    |
|------|-------------------------|-----------------------|
| 2030 | Plan Nacional de Drogas | Corporaciones Locales |

Lista de entidades de la solicitud

| Nombre  | Domicilio | NIF |
|---|-----------|-----|
| No se han seleccionado entidades asociadas a la solicitud |           |     |

[Seleccionar entidad](#)

• Debe seleccionar una entidad

[Guardar](#) [Volver](#)

Para seleccionar la entidad asociada a la solicitud se pulsará el botón “Seleccionar entidad” como se ha explicado anteriormente. La aplicación mostrará en ese momento, la siguiente ventana, con una lista de las entidades susceptibles de formar parte de la solicitud. El usuario deberá ser gestor solicitante de la entidad.

**Mis solicitudes**

Listado de entidades

| Nombre  | Domicilio   | NIF       | Acción seleccionar          |
|---|---|-----------|-----------------------------|
| Nueva Entidad MIM   | Lorem ipsum dolor sit amet, consectetur adipiscing elit. Aenean commodo ligula eget dolor. Aenean massa. Cum sociis natoque penatibus et magnis dis parturient montes, nascetur ridiculus mus. Donec quam felis, ultricies nec, pellentesque eu, pretium. | Q5594220E | <a href="#">Seleccionar</a> |
| fhsd  | fgdh  | V44378453 | <a href="#">Seleccionar</a> |
| Entidad MIM   | Calle de pruebas  | F42635805 | <a href="#">Seleccionar</a> |
| ENTIDAD MIM BADAJOZ   | DDDD  | A32963753 | <a href="#">Seleccionar</a> |
| ASOCIACION PARA EL DESARROLLO E INTEGRACION DE LAS COMUNIDADES AFRICANA, AFRODESCENDIENTES Y DEMAS COLECTIVOS MIGRANTES EN ESPAÑA | Calle Ebanistería 1 Bajo Derecha  | G68496268 | <a href="#">Seleccionar</a> |
| Nueva MIM   | ffff  | C3095893H | <a href="#">Seleccionar</a> |
| Pruebas entidades MIM   | Lorem ipsum dolor sit amet, consectetur adipiscing elit. Aenean commodo ligula eget dolor. Aenean massa. Cum sociis natoque penatibus et magnis dis parturient montes, nascetur ridiculus mus. Donec quam felis, ultricies nec, pellentesque eu, pretium. | S3252660J | <a href="#">Seleccionar</a> |
| PRUEBAS MIM ENTIDAD JPM DE PRUEBAS EN DESARROLLO ASD ASD ASD ASD ASD AASD ASDASD ASD  | CALLE PRUEBAS   | R4852098E | <a href="#">Seleccionar</a> |

[Volver](#)

Cada entidad puede crear una única solicitud por convocatoria. En caso de que la entidad haya sido utilizada en esa misma convocatoria, la aplicación mostrará el siguiente mensaje:

**Mis solicitudes**

Listado de entidades

| Nombre  | Domicilio   | NIF       | Acción seleccionar          |
|---|---|-----------|-----------------------------|
| Nueva Entidad MIM   | Lorem ipsum dolor sit amet, consectetur adipiscing elit. Aenean commodo ligula eget dolor. Aenean massa. Cum sociis natoque penatibus et magnis dis parturient montes, nascetur ridiculus mus. Donec quam felis, ultricies nec, pellentesque eu, pretium. | Q5594220E | <a href="#">Seleccionar</a> |
| fhsd  | fgdh  | V44378453 | <a href="#">Seleccionar</a> |
| Entidad MIM   | Calle de pruebas  | F42635805 | <a href="#">Seleccionar</a> |
| ENTIDAD MIM BADAJOZ   | DDDD  | A32963753 | <a href="#">Seleccionar</a> |
| ASOCIACION PARA EL DESARROLLO E INTEGRACION DE LAS COMUNIDADES AFRICANA, AFRODESCENDIENTES Y DEMAS COLECTIVOS MIGRANTES EN ESPAÑA | Calle Ebanisteria 1 Bajo Derecha  | G68496268 | <a href="#">Seleccionar</a> |
| Nueva MIM   | ffff  | C3095893H | <a href="#">Seleccionar</a> |
| Pruebas entidades MIM   | Lorem ipsum dolor sit amet, consectetur adipiscing elit. Aenean commodo ligula eget dolor. Aenean massa. Cum sociis natoque penatibus et magnis dis parturient montes, nascetur ridiculus mus. Donec quam felis, ultricies nec, pellentesque eu, pretium. | S3252660J | <a href="#">Seleccionar</a> |
| PRUEBAS MIM ENTIDAD JPM DE PRUEBAS EN DESARROLLO ASD ASD ASD ASD ASD AASD ASDASD ASD  | CALLE PRUEBAS   | R4852098E | <a href="#">Seleccionar</a> |

• La entidad seleccionada ya tiene un expediente en la convocatoria elegida.

[Volver](#)

Una vez seleccionada la entidad adecuada, el sistema regresa a la ventana anterior con la entidad dentro de la tabla de entidades.

**Alta de nueva solicitud**

Convocatoria seleccionada

| Año  | Unidad organizativa     | Tipo de subvención    |
|------|-------------------------|-----------------------|
| 2030 | Plan Nacional de Drogas | Corporaciones Locales |

Lista de entidades de la solicitud

| Nombre    | Domicilio | NIF       |
|-----------|-----------|-----------|
| Nueva MIM | ffff      | C3095893H |

[Seleccionar entidad](#)

[Guardar](#) [Volver](#)

Al pulsar "Guardar" se crea la solicitud y aparece directamente la pantalla del punto siguiente.

## 5.2 Datos de Solicitud

Tras seleccionar las entidades, la aplicación muestra los datos de la solicitud y el menú con el resto de opciones de configuración de la solicitud.

Inicio > Mis solicitudes > Mi Solicitud > Datos Solicitud



| Menú                 | Datos generales de la solicitud   |               |                                  |                      |                         |                     |                       |             |                      |            |                      |                |        |            |            |               |      |              |          |
|----------------------|---|---------------|----------------------------------|----------------------|-------------------------|---------------------|-----------------------|-------------|----------------------|------------|----------------------|----------------|--------|------------|------------|---------------|------|--------------|----------|
| - Datos Solicitud    | <table border="1"> <tr> <td>Entidad:</td> <td colspan="5">ACCIÓ CULTURAL DEL PAÍS VALENCIÀ</td> </tr> <tr> <td>NIF:</td> <td>G46164026</td> <td>Estado:</td> <td>En seguimiento</td> <td>Identificador:</td> <td>185696</td> </tr> <tr> <td>Fecha BOE:</td> <td>2018-06-04</td> <td>Denominación:</td> <td>CCLL</td> <td>Código Exp.:</td> <td>2034A003</td> </tr> </table> | Entidad:      | ACCIÓ CULTURAL DEL PAÍS VALENCIÀ |                      |                         |                     |                       | NIF:        | G46164026            | Estado:    | En seguimiento       | Identificador: | 185696 | Fecha BOE: | 2018-06-04 | Denominación: | CCLL | Código Exp.: | 2034A003 |
| Entidad:             | ACCIÓ CULTURAL DEL PAÍS VALENCIÀ  |               |                                  |                      |                         |                     |                       |             |                      |            |                      |                |        |            |            |               |      |              |          |
| NIF:                 | G46164026   | Estado:       | En seguimiento                   | Identificador:       | 185696                  |                     |                       |             |                      |            |                      |                |        |            |            |               |      |              |          |
| Fecha BOE:           | 2018-06-04  | Denominación: | CCLL                             | Código Exp.:         | 2034A003                |                     |                       |             |                      |            |                      |                |        |            |            |               |      |              |          |
| + Datos Entidad      | <table border="1"> <tr> <td>Año:</td> <td>2034</td> </tr> <tr> <td>Unidad Organizativa:</td> <td>Plan Nacional de Drogas</td> </tr> <tr> <td>Tipo de subvención:</td> <td>Corporaciones Locales</td> </tr> </table>   | Año:          | 2034                             | Unidad Organizativa: | Plan Nacional de Drogas | Tipo de subvención: | Corporaciones Locales |             |                      |            |                      |                |        |            |            |               |      |              |          |
| Año:                 | 2034  |               |                                  |                      |                         |                     |                       |             |                      |            |                      |                |        |            |            |               |      |              |          |
| Unidad Organizativa: | Plan Nacional de Drogas   |               |                                  |                      |                         |                     |                       |             |                      |            |                      |                |        |            |            |               |      |              |          |
| Tipo de subvención:  | Corporaciones Locales   |               |                                  |                      |                         |                     |                       |             |                      |            |                      |                |        |            |            |               |      |              |          |
| + Programa           | <p><b>Datos de Contacto</b></p> <table border="1"> <tr> <td>Contacto:</td> <td><input type="text"/></td> </tr> <tr> <td>e-mail:</td> <td><input type="text"/></td> </tr> <tr> <td>Teléfono:</td> <td><input type="text"/></td> </tr> <tr> <td>Tif. Móvil:</td> <td><input type="text"/></td> </tr> <tr> <td>Dirección:</td> <td><input type="text"/></td> </tr> </table>    | Contacto:     | <input type="text"/>             | e-mail:              | <input type="text"/>    | Teléfono:           | <input type="text"/>  | Tif. Móvil: | <input type="text"/> | Dirección: | <input type="text"/> |                |        |            |            |               |      |              |          |
| Contacto:            | <input type="text"/>  |               |                                  |                      |                         |                     |                       |             |                      |            |                      |                |        |            |            |               |      |              |          |
| e-mail:              | <input type="text"/>  |               |                                  |                      |                         |                     |                       |             |                      |            |                      |                |        |            |            |               |      |              |          |
| Teléfono:            | <input type="text"/>  |               |                                  |                      |                         |                     |                       |             |                      |            |                      |                |        |            |            |               |      |              |          |
| Tif. Móvil:          | <input type="text"/>  |               |                                  |                      |                         |                     |                       |             |                      |            |                      |                |        |            |            |               |      |              |          |
| Dirección:           | <input type="text"/>  |               |                                  |                      |                         |                     |                       |             |                      |            |                      |                |        |            |            |               |      |              |          |
| + Representantes     | <p><b>E-mail para aviso de disponibilidad de notificaciones en sede electrónica: *</b></p> <table border="1"> <tr> <td>Email:</td> <td><input type="text"/></td> </tr> </table>   | Email:        | <input type="text"/>             |                      |                         |                     |                       |             |                      |            |                      |                |        |            |            |               |      |              |          |
| Email:               | <input type="text"/>  |               |                                  |                      |                         |                     |                       |             |                      |            |                      |                |        |            |            |               |      |              |          |
| + Adjuntar Docum.    | <p><b>Documentación aportada *</b></p> <p>Documentos Aportados:</p> <div style="border: 1px solid #ccc; height: 40px; width: 100%;"></div>  |               |                                  |                      |                         |                     |                       |             |                      |            |                      |                |        |            |            |               |      |              |          |
| + Firmar Docum.      |   |               |                                  |                      |                         |                     |                       |             |                      |            |                      |                |        |            |            |               |      |              |          |
| + Presentaciones     |   |               |                                  |                      |                         |                     |                       |             |                      |            |                      |                |        |            |            |               |      |              |          |
| + Gestión de Anexos  |   |               |                                  |                      |                         |                     |                       |             |                      |            |                      |                |        |            |            |               |      |              |          |

Aquí se puede informar de los datos de contacto de la solicitud. Para ello se pulsa en el botón Modificar.

Una vez realizado esto nos aparece la pantalla con los campos a rellenar:

Formulario de contacto:

Contacto:

e-mail:

Teléfono:

Tlf. Móvil:

Dirección:

Se debe también se debe rellenar la “E-mail para aviso de disponibilidad de notificaciones en sede electrónica”

**E-mail para aviso de disponibilidad de notificaciones en sede electrónica: \***

Email:

Para poder presentar la solicitud también es necesario informar de la documentación aportada. Para ello se pulsa en Modificar del apartado Documentación aportada.

**Documentos Aportados: \***

### 5.3 Representantes

La selección de esta opción de menú hace a la aplicación mostrar el listado de representantes legales asignados.

Listado de representantes legales asignados

| Nombre | Apellidos | NIF        | Activo | Acción Modificar          | Acción Eliminar          | Acción Activar          |
|--------|-----------|------------|--------|---------------------------|--------------------------|-------------------------|
| Angel  | Perez     | 99999999R  | Sí     | <a href="#">Modificar</a> | <a href="#">Eliminar</a> | <a href="#">Activar</a> |
| ██████ | ██████    | ██████████ | No     | <a href="#">Modificar</a> | <a href="#">Eliminar</a> | <a href="#">Activar</a> |

Para añadir un representante nuevo, hay que pulsar el botón “Nuevo Representante Legal”. Tras pulsar este botón, la aplicación muestra la siguiente ventana.



|             |                      |
|-------------|----------------------|
| NIF:*       | <input type="text"/> |
| Nombre:*    | <input type="text"/> |
| Apellidos:* | <input type="text"/> |
| Cargo:*     | <input type="text"/> |
| Domicilio:  | <input type="text"/> |

Los datos del representante requeridos son:

- NIF (obligatorio)
- Nombre (obligatorio)
- Apellidos (obligatorio)
- Cargo (obligatorio)
- Domicilio (opcional, aunque es requerido en caso de que sea el representante que vaya a firmar la solicitud)

Se pueden también eliminar, siempre y cuando no tengan documentos asignados para firmar. Cuando disponga de documentos asignados se podrá desactivar el representante, y la columna “Activo” cambiará a ‘No’. En este caso, al posicionar el ratón sobre el enlace de Eliminar nos saldrá el siguiente mensaje “El representante no se encuentra activo”.

Se puede Activar un representante que este inactivo, para ello pulsamos en el botón “Activar” y mostrará la siguiente ventana:

| Este representante se encuentra inhabilitado ¿Seguro que quiere activarlo? |           |            |            |
|--|-----------|------------|------------|
| Nombre   | Apellidos | Nif        | Cargo      |
| ██████   | ██████    | ██████████ | Presidente |

Pulsando en el botón aceptar el representante quedará de nuevo activado y la columna “Activo” cambiará a ‘Si’. En este caso, al posicionar el ratón sobre el enlace de Activar nos saldrá el siguiente mensaje: “El representante no se encuentra inactivo”.

#### 5.4 Adjuntar Documentación

La aplicación muestra al usuario una ventana donde se listan todos los documentos asociados al expediente y se da la opción de agregar nuevos documentos.

Inicio > Mis solicitudes > Mi Solicitud > Adjuntar Documentación



- Menú
- + Datos Solicitud
  - + Datos Entidad
  - + Programa
  - + Representantes
  - Adjuntar Docum.
  - + Firmar Docum.
  - + Presentaciones
  - + Gestión de Anexos

| Listado de documentos de la solicitud |            |               |                                |                |        |  |
|---------------------------------------|------------|---------------|--------------------------------|----------------|--------|--|
| Entidad:                              | 2000 JOVE  | Estado:       | Borrador Entidad               | Identificador: | 186901 |  |
| NIF:                                  | G08954349  | Denominación: | Corporaciones Locales año 2032 | Código Exp.:   |        |  |
| Fecha BOE:                            | 2019-06-19 |               |                                |                |        |  |

| Listado de documentos       |        |        |           |                   |                  |                 |
|-----------------------------|--------|--------|-----------|-------------------|------------------|-----------------|
| Descripción                 | Tamaño | Estado | Reg. Tel. | Responsable Firma | Acción descargar | Acción eliminar |
| Ningún documento encontrado |        |        |           |                   |                  |                 |

[Nuevo documento](#)

Al pulsar el botón “Nuevo Documento”, la aplicación muestra una ventana en la que se solicita una descripción del documento a adjuntar, el proyecto asociado al documento y el propio documento.

|                                 |  |
|---------------------------------|--|
| Descripción Documento:*         | <input type="text"/>   |
| Programa:                       | Seleccione... ▼  |
| Seleccionar Documento:*         | <input type="button" value="Elegir archivo"/> No se ha seleccionado ningún archivo<br><small>Para Registro electrónico se recomiendan ficheros menores de 10MB</small> |
| <a href="#">Subir documento</a> |  |

La descripción y el documento son elementos obligatorios y el programa es opcional.

En caso de que el documento contenga alguna firma al ser seleccionado, aparecerá la opción de si se quiere volver a firmar o no.

|  |  |
|--|--|
| Descripción Documento:*  | <input type="text" value="ya firmado"/>                            |
| Seleccionar Documento:*  | <input type="text" value="D:\Instalaciones\Middleware\user_proj"/> |
| El fichero ya contiene una firma,¿Quiere firmarlo nuevamente?* | Seleccione... ▼  |
| <a href="#">Subir documento</a>                                |  |

También existe el caso de seleccionar un documento que contenga una firma no válida, entonces aparecerá un aviso y no dejará siquiera elegir si se quiere firmar o no debido a que es un formato no compatible.

Descripción Documento: \*

Seleccionar Documento: \*  Ningún archivo seleccionado

- El documento seleccionado ya está firmado pero no es una firma válida

También se permitirán subir documentos firmados previamente de forma externa a SIGES por XAdES (extensión .XSIG), para estos documentos se informará de forma automática que está firmando, no preguntando si desea volver a firmarse.

En caso de elegir que se quiere volver a firmar o en caso de ser un documento sin firma, se procederá a firmar. Aparecerá la siguiente pantalla, donde se informará de los distintos representantes que deben firmar el documento adjunto.

Listado de representantes a firmar

| Nombre                          | Apellidos | NIF | Acción eliminar |
|---------------------------------|-----------|-----|-----------------|
| Ningún representante encontrado |           |     |                 |

Si se pulsa en volver, se volverá a la vista donde se puede adjuntar un nuevo documento, deshaciendo por completo la subida del documento.

Si se pulsa en Añadir Representante, aparecerá una nueva vista donde saldrán todos los representantes legales asociados a la solicitud, siempre y cuando se encuentren activos, y se podrá seleccionar a uno de ellos para que posteriormente firme el documento adjunto.

Listado de representantes asociados a la entidad

| Nombre | Apellidos  | NIF   | Acción seleccionar          |
|--------|------------|-------|-----------------------------|
| Daniel | Gil Alvaro | xxxxx | <a href="#">Seleccionar</a> |

Tras seleccionar al representante se volverá a la vista anterior pero ahora además con el botón guardar. En esta vista podremos añadir más representantes para que firmen el documento, eliminarlos, o guardar los que ya están seleccionados.

Listado de representantes a firmar

| Nombre | Apellidos  | NIF    | Acción eliminar |
|--------|------------|--------|-----------------|
| Daniel | Gil Alvaro | xxxxxx | Eliminar        |

Volver    Añadir Representante

Guardar

Una vez subido el documento y seleccionado el/los representantes que van a firmar dicho documento, quedará una vista tal que así:

Listado de documentos

| Descripción | Tamaño    | Estado             | Reg. Tel. | Represent. Firma | Acción descargar | Acción eliminar |
|-------------|-----------|--------------------|-----------|------------------|------------------|-----------------|
| Importante  | 122,01 KB | Pendiente de firma | NO        | Ver              | Descargar        | Eliminar        |

Nuevo documento

Donde se puede pinchar en “ver”, para visualizar el conjunto de representantes que van a firmar el documento adjunto y donde se pueden añadir o eliminar más representnates, en “descargar” para obtener el documento, o “eliminar” para borrar por completo el documento adjunto con sus representantes asociados.

Si tratamos de eliminar a todos los representantes legales, se mostrará este error:

• Atención, no se puede eliminar el representante. Debe existir al menos un representante para firmar.

Listado de representantes a firmar

| Nombre | Apellidos  | NIF     | Fecha Firma | Acción eliminar |
|--------|------------|---------|-------------|-----------------|
| Daniel | Gil Alvaro | xxxxxxx |             | Eliminar        |

Volver    Añadir Representante

Una vez guardado el documento aparecerá en la lista de la pantalla [Firmar Documentos](#), donde podrá ser firmado por los representantes que tenga asignados.

En caso de que el documento haya sido firmado por todos los representantes, siempre que la solicitud ya esté presentada telemáticamente, esto es con un estado que no sea Borrador Entidad o Requeridos Anexos, se podrá presentar el documento por registro telemático. Para ello se habilita en la tabla de Adjuntar Documentación la opción Presentar.

Listado de documentos

| Descripción | Tamaño  | Estado  | Reg. Tel. | Represent. Firma | Acción descargar | Acción eliminar | Acción presentar |
|-------------|---------|---------|-----------|------------------|------------------|-----------------|------------------|
| doc         | 5,44 MB | Firmado | NO        | Ver              | Descargar        | Eliminar        | Presentar        |
| ggg         | 5,44 MB | Firmado | SI        | Ver              | Descargar        | Eliminar        | Presentar        |

[Nuevo documento](#)

Para presentar por registro se debe pulsar el enlace Presentar y seguir los pasos descritos en el apartado [Presentación Registro Telemático](#).

Una vez realizada la presentación no se podrá eliminar ni volver a presentar dicho documento.

## 5.5 Firmar Documentos

La aplicación muestra una ventana donde se listan todos los documentos asociados al expediente que están pendientes de firma por el usuario conectado. Los documentos a firmar pueden ser tanto los adjuntados en la pantalla de adjuntar documentación, como la Solicitud que se haya generado en Gestión de Anexos o el CPG generado en la pantalla de Gestión de CPG.

Inicio > Mis solicitudes > Mi Solicitud > Firmar Documentación i

**Menú**

- + Datos Solicitud
- + Datos Entidad
- + Programa
- + Representantes
- + Adjuntar Docum.
- Firmar Docum.
- + Presentaciones
- + Gestión de Anexos

**Lista documentos pendientes de firma**

|            |               |               |                  |                |        |
|------------|---------------|---------------|------------------|----------------|--------|
| Entidad:   | La Tostadoraa | Estado:       | Borrador Entidad | Identificador: | 185209 |
| NIF:       | A97451959     | Denominación: | PRUEBAS CCLL     |                |        |
| Fecha BOE: |               |               |                  |                |        |

Lista documentos pendientes de firma

| Tipo de Documento                   | Descripción | Acción ver          | Acción Firmar          |
|-------------------------------------|-------------|---------------------|------------------------|
| Documentación Adjunta al Expediente | Importante  | <a href="#">Ver</a> | <a href="#">Firmar</a> |

Si se pincha en “ver”, se descargará el documento adjunto sin firmar, y si se pincha en “Firmar”, se podrá realizar la firma electrónica siguiendo los pasos indicados en el punto [4.12 FIRMA ELECTRÓNICA](#)

Si el usuario conectado no tiene ningún documento pendiente para ser firmado aparecerá esta pantalla:

Inicio > Mis solicitudes > Mi Solicitud > Firmar Documentación i

**Menú**

- + Datos Solicitud
- + Datos Entidad
- + Programa
- + Representantes
- + Adjuntar Docum.
- Firmar Docum.
- + Presentaciones
- + Gestión de Anexos

**Lista documentos pendientes de firma**

|            |              |               |                  |                |        |
|------------|--------------|---------------|------------------|----------------|--------|
| Entidad:   | La Tostadora |               |                  |                |        |
| NIF:       | A97451959    | Estado:       | Borrador Entidad | Identificador: | 185209 |
| Fecha BOE: |              | Denominación: | PRUEBAS CCLL     |                |        |

Lista documentos pendientes de firma

| Tipo de Documento                                       | Descripción | Acción ver | Acción Firmar |
|---|-------------|------------|---------------|
| No se ha encontrado ningún documento pendiente de firma |             |            |               |

## 5.6 Presentaciones

La pantalla de Presentaciones muestra un listado con el registro de las presentaciones de solicitud, de Certificado de Previsión de Gastos solicitados, o de otros documentos adjuntos que se hayan presentado telemáticamente pudiendo descargar los ficheros de acuse.

Inicio > Mis solicitudes > Mi Solicitud > Presentaciones ☰ 📄 i

**Menú**

- + Datos Solicitud
- + Datos Entidad
- + Programa
- + Representantes
- + Adjuntar Docum.
- + Firmar Docum.
- Presentaciones
- + Gestión de Anexos

**Presentaciones Registro Telemático**

|            |                 |               |                            |                |        |
|------------|-----------------|---------------|----------------------------|----------------|--------|
| Entidad:   | Entidad Ejemplo |               |                            |                |        |
| NIF:       | A97451959       | Estado:       | Solicitud                  | Identificador: | 185212 |
| Fecha BOE: | 2017-05-16      | Denominación: | Corporaciones Locales 2030 |                |        |

Listado de presentaciones en el registro telemático

| Fecha              | Éxito | Oficina | Registro        | Acuse                     |
|--------------------|-------|---------|-----------------|---------------------------|
| 18/05/2017 - 11:53 | Si    | 999     | 201799900000716 | <a href="#">Descargar</a> |

El acuse se genera una vez presentado por registro telemático. En este documento aparece la información sobre quién ha presentado, la información del registro y los documentos que ha presentado.

Para descargarlo se debe pulsar en Descargar del Acuse. En la tabla también se muestra a modo informativo la fecha de presentación, si se ha realizado con éxito o no, la oficina y el registro.



MINISTERIO DE SANIDAD

SECRETARÍA GENERAL DE SANIDAD

DELEGACIÓN DEL GOBIERNO PARA EL PLAN NACIONAL SOBRE DROGAS



Sistema de Gestión de Subvenciones - SIGES



MINISTERIO DE SANIDAD, SERVICIOS SOCIALES E IGUALDAD

Nº. de Registro: 201699900001618

Tipo de Registro: ENTRADA

Fecha de Registro: 08/08/2016 12:01:18

REGISTRO ELECTRÓNICO

JUSTIFICANTE DE PRESENTACIÓN

INTERESADOS

F42635805 Entidad MIM representado o firmado por 70249713P MARIO ISABEL ISABEL

INFORMACIÓN DEL REGISTRO

Resumen: Solicitud - Convocatorias de Ayudas de la DGPNSD. Programas de Corporaciones Locales - 2030

Asunto: TSUB-SUBVENCIÓN

Organismo Destino: E04601905-DELEGACION DEL GOBIERNO PARA EL PLAN NACIONAL SOBRE DROGAS

Ref. Expediente 185019

DOCUMENTOS

| Nombre                    | Tamaño | Validez  | Tipo       | Hash   | Observaciones                        |
|---------------------------|--------|----------|------------|--|--------------------------------------|
| S1470650434284_signed.pdf | 124    | ORIGINAL | FORMULARIO | 8D56AF60DF9160DC0DB577FB0EC92C7F5D337535DBD3D782D9AE8774A58C0A3F | DOC0000009801 - Solicitud subvención |

De conformidad con lo establecido en el art. 70.3 de la ley 30/92, del 26 de noviembre, de Régimen Jurídico de las Administraciones Públicas y del Procedimiento Administrativo Común se extiende el presente recibo a efectos de acreditación de presentación de documentos.

Documento firmado por PRUEBAS DESARROLLO - MINISTERIO DE SANIDAD SERVICIOS SOCIALES E IGUALDAD S2827001E. Este documento se ha almacenado en el repositorio de documentos electrónicos del Ministerio de Sanidad, Servicios Sociales e Igualdad (RSSS) (https://sede.msssi.gob.es/). Código Seguro de Verificación: X86EP-GQWY-MQJYU-440BE. RESTRINGIDO. Fecha de firma 08/08/2016 12:01:46. SISTEMA DE SUBVENCIÓN / Documento de información

## 6 MIS SOLICITUDES. CORPORACIONES LOCALES

Una solicitud del tipo Corporaciones Locales consta de un programa.

### 6.1 Programa

El Programa tiene su propio menú que se detalla a continuación.

Inicio > Mis solicitudes > Mi Solicitud > Programa > Desc. del programa

| Menú  |                        | Datos generales  |                            |                |        |               |                      |                      |                      |           |                      |             |                      |                  |                      |        |                      |           |                      |                            |                        |                          |            |   |    |              |                      |                        |                      |                                |                      |   |  |                      |  |  |  |
|---|------------------------|--|----------------------------|----------------|--------|---------------|----------------------|----------------------|----------------------|-----------|----------------------|-------------|----------------------|------------------|----------------------|--------|----------------------|-----------|----------------------|----------------------------|------------------------|--------------------------|------------|---|----|--------------|----------------------|------------------------|----------------------|--------------------------------|----------------------|---|--|----------------------|--|--|--|
| - Desc. del programa                                      |                        | <table border="1"> <tr> <td>Programa:</td> <td colspan="4"></td> </tr> <tr> <td>Entidad:</td> <td>Entidad MIM</td> <td>Estado:</td> <td>Borrador Entidad</td> <td>Identificador:</td> <td>185019</td> </tr> <tr> <td>NIF:</td> <td>F42635805</td> <td>Denominación:</td> <td colspan="3">Corporaciones Locales 2030</td> </tr> <tr> <td>Fecha BOE:</td> <td>2014-01-11</td> <td colspan="4"></td> </tr> </table>   |                            |                |        | Programa:     |                      |                      |                      |           | Entidad:             | Entidad MIM | Estado:              | Borrador Entidad | Identificador:       | 185019 | NIF:                 | F42635805 | Denominación:        | Corporaciones Locales 2030 |                        |                          | Fecha BOE: | 2014-01-11  |    |              |                      |                        |                      |                                |                      |   |  |                      |  |  |  |
| Programa:   |                        |  |                            |                |        |               |                      |                      |                      |           |                      |             |                      |                  |                      |        |                      |           |                      |                            |                        |                          |            |   |    |              |                      |                        |                      |                                |                      |   |  |                      |  |  |  |
| Entidad:  | Entidad MIM            | Estado:  | Borrador Entidad           | Identificador: | 185019 |               |                      |                      |                      |           |                      |             |                      |                  |                      |        |                      |           |                      |                            |                        |                          |            |   |    |              |                      |                        |                      |                                |                      |   |  |                      |  |  |  |
| NIF:  | F42635805              | Denominación:  | Corporaciones Locales 2030 |                |        |               |                      |                      |                      |           |                      |             |                      |                  |                      |        |                      |           |                      |                            |                        |                          |            |   |    |              |                      |                        |                      |                                |                      |   |  |                      |  |  |  |
| Fecha BOE:  | 2014-01-11             |  |                            |                |        |               |                      |                      |                      |           |                      |             |                      |                  |                      |        |                      |           |                      |                            |                        |                          |            |   |    |              |                      |                        |                      |                                |                      |   |  |                      |  |  |  |
|   |                        | <table border="1"> <tr> <td>Denominación:</td> <td><input type="text"/></td> </tr> <tr> <td>Responsable directo:</td> <td><input type="text"/></td> </tr> <tr> <td>Teléfono:</td> <td><input type="text"/></td> </tr> <tr> <td>Extensión:</td> <td><input type="text"/></td> </tr> <tr> <td>Móvil:</td> <td><input type="text"/></td> </tr> <tr> <td>Fax:</td> <td><input type="text"/></td> </tr> <tr> <td>Email:</td> <td><input type="text"/></td> </tr> <tr> <td>Plan de Acción:</td> <td>1.4 - Plan de Acción 4</td> </tr> <tr> <td>Programa de continuidad:</td> <td>NO</td> </tr> <tr> <td>Ha sido subvencionado por la Delegación del Gobierno:</td> <td>NO</td> </tr> <tr> <td>Presupuesto:</td> <td><input type="text"/></td> </tr> <tr> <td>Subvención solicitada:</td> <td><input type="text"/></td> </tr> <tr> <td>% de la subvención solicitada:</td> <td><input type="text"/></td> </tr> <tr> <td colspan="2">Medios para garantizar la seguridad de los participantes:</td> </tr> <tr> <td colspan="2"><input type="text"/></td> </tr> <tr> <td colspan="2" style="text-align: center;"><input type="button" value="Modificar"/></td> </tr> </table> |                            |                |        | Denominación: | <input type="text"/> | Responsable directo: | <input type="text"/> | Teléfono: | <input type="text"/> | Extensión:  | <input type="text"/> | Móvil:           | <input type="text"/> | Fax:   | <input type="text"/> | Email:    | <input type="text"/> | Plan de Acción:            | 1.4 - Plan de Acción 4 | Programa de continuidad: | NO         | Ha sido subvencionado por la Delegación del Gobierno: | NO | Presupuesto: | <input type="text"/> | Subvención solicitada: | <input type="text"/> | % de la subvención solicitada: | <input type="text"/> | Medios para garantizar la seguridad de los participantes: |  | <input type="text"/> |  | <input type="button" value="Modificar"/> |  |
| Denominación:   | <input type="text"/>   |  |                            |                |        |               |                      |                      |                      |           |                      |             |                      |                  |                      |        |                      |           |                      |                            |                        |                          |            |   |    |              |                      |                        |                      |                                |                      |   |  |                      |  |  |  |
| Responsable directo:                                      | <input type="text"/>   |  |                            |                |        |               |                      |                      |                      |           |                      |             |                      |                  |                      |        |                      |           |                      |                            |                        |                          |            |   |    |              |                      |                        |                      |                                |                      |   |  |                      |  |  |  |
| Teléfono:   | <input type="text"/>   |  |                            |                |        |               |                      |                      |                      |           |                      |             |                      |                  |                      |        |                      |           |                      |                            |                        |                          |            |   |    |              |                      |                        |                      |                                |                      |   |  |                      |  |  |  |
| Extensión:  | <input type="text"/>   |  |                            |                |        |               |                      |                      |                      |           |                      |             |                      |                  |                      |        |                      |           |                      |                            |                        |                          |            |   |    |              |                      |                        |                      |                                |                      |   |  |                      |  |  |  |
| Móvil:  | <input type="text"/>   |  |                            |                |        |               |                      |                      |                      |           |                      |             |                      |                  |                      |        |                      |           |                      |                            |                        |                          |            |   |    |              |                      |                        |                      |                                |                      |   |  |                      |  |  |  |
| Fax:  | <input type="text"/>   |  |                            |                |        |               |                      |                      |                      |           |                      |             |                      |                  |                      |        |                      |           |                      |                            |                        |                          |            |   |    |              |                      |                        |                      |                                |                      |   |  |                      |  |  |  |
| Email:  | <input type="text"/>   |  |                            |                |        |               |                      |                      |                      |           |                      |             |                      |                  |                      |        |                      |           |                      |                            |                        |                          |            |   |    |              |                      |                        |                      |                                |                      |   |  |                      |  |  |  |
| Plan de Acción:   | 1.4 - Plan de Acción 4 |  |                            |                |        |               |                      |                      |                      |           |                      |             |                      |                  |                      |        |                      |           |                      |                            |                        |                          |            |   |    |              |                      |                        |                      |                                |                      |   |  |                      |  |  |  |
| Programa de continuidad:                                  | NO                     |  |                            |                |        |               |                      |                      |                      |           |                      |             |                      |                  |                      |        |                      |           |                      |                            |                        |                          |            |   |    |              |                      |                        |                      |                                |                      |   |  |                      |  |  |  |
| Ha sido subvencionado por la Delegación del Gobierno:     | NO                     |  |                            |                |        |               |                      |                      |                      |           |                      |             |                      |                  |                      |        |                      |           |                      |                            |                        |                          |            |   |    |              |                      |                        |                      |                                |                      |   |  |                      |  |  |  |
| Presupuesto:  | <input type="text"/>   |  |                            |                |        |               |                      |                      |                      |           |                      |             |                      |                  |                      |        |                      |           |                      |                            |                        |                          |            |   |    |              |                      |                        |                      |                                |                      |   |  |                      |  |  |  |
| Subvención solicitada:                                    | <input type="text"/>   |  |                            |                |        |               |                      |                      |                      |           |                      |             |                      |                  |                      |        |                      |           |                      |                            |                        |                          |            |   |    |              |                      |                        |                      |                                |                      |   |  |                      |  |  |  |
| % de la subvención solicitada:                            | <input type="text"/>   |  |                            |                |        |               |                      |                      |                      |           |                      |             |                      |                  |                      |        |                      |           |                      |                            |                        |                          |            |   |    |              |                      |                        |                      |                                |                      |   |  |                      |  |  |  |
| Medios para garantizar la seguridad de los participantes: |                        |  |                            |                |        |               |                      |                      |                      |           |                      |             |                      |                  |                      |        |                      |           |                      |                            |                        |                          |            |   |    |              |                      |                        |                      |                                |                      |   |  |                      |  |  |  |
| <input type="text"/>                                      |                        |  |                            |                |        |               |                      |                      |                      |           |                      |             |                      |                  |                      |        |                      |           |                      |                            |                        |                          |            |   |    |              |                      |                        |                      |                                |                      |   |  |                      |  |  |  |
| <input type="button" value="Modificar"/>                  |                        |  |                            |                |        |               |                      |                      |                      |           |                      |             |                      |                  |                      |        |                      |           |                      |                            |                        |                          |            |   |    |              |                      |                        |                      |                                |                      |   |  |                      |  |  |  |

#### 6.1.1 Descripción del programa

En esta ventana el usuario podrá consultar y modificar los datos generales del programa.



| Menú   | Datos generales  |                                |                  |  |  |          |               |  |  |      |           |         |                  |            |            |                |        |  |               |                                |  |               |                                     |                      |                                   |           |                                  |            |                                  |        |                                    |        |  |                 |  |                          |                                 |              |  |                        |  |                                |                                    |   |   |
|--|--|--------------------------------|------------------|--|--|----------|---------------|--|--|------|-----------|---------|------------------|------------|------------|----------------|--------|--|---------------|--------------------------------|--|---------------|-------------------------------------|----------------------|-----------------------------------|-----------|----------------------------------|------------|----------------------------------|--------|------------------------------------|--------|--|-----------------|--|--------------------------|---------------------------------|--------------|--|------------------------|--|--------------------------------|------------------------------------|---|---|
| <ul style="list-style-type: none"> <li>- Desc. del programa</li> <li>+ Justif. necesidad</li> <li>+ Estrategias Dif.</li> <li>+ Objetivos</li> <li>+ Población dest.</li> <li>+ Marco Teórico</li> <li>+ Actividades</li> <li>+ RRHH</li> <li>+ Evaluación</li> <li>+ Presupuesto</li> </ul> | <table border="1" style="width: 100%; border-collapse: collapse;"> <tr> <td>Programa:</td> <td colspan="3">erwerw</td> </tr> <tr> <td>Entidad:</td> <td colspan="3">One Punch Men</td> </tr> <tr> <td>NIF:</td> <td>H42205435</td> <td>Estado:</td> <td>Borrador Entidad</td> </tr> <tr> <td>Fecha BOE:</td> <td>2019-06-19</td> <td>Identificador:</td> <td>185288</td> </tr> <tr> <td></td> <td>Denominación:</td> <td colspan="2">Corporaciones Locales año 2032</td> </tr> </table><br><table border="1" style="width: 100%; border-collapse: collapse;"> <tr> <td style="width: 40%;">Denominación:</td> <td><input type="text" value="erwerw"/></td> </tr> <tr> <td>Responsable directo:</td> <td><input type="text" value="hola"/></td> </tr> <tr> <td>Teléfono:</td> <td><input type="text" value="999"/></td> </tr> <tr> <td>Extensión:</td> <td><input type="text" value="123"/></td> </tr> <tr> <td>Móvil:</td> <td><input type="text" value="23131"/></td> </tr> <tr> <td>Email:</td> <td><input type="text" value="23232@gmail.com"/></td> </tr> <tr> <td>Plan de Acción:</td> <td><input type="text" value="2.3 - Plan de comunicación del PND."/></td> </tr> <tr> <td>Programa de continuidad:</td> <td><input type="text" value="NO"/></td> </tr> <tr> <td>Presupuesto:</td> <td><input type="text" value="18.131.164,00"/></td> </tr> <tr> <td>Subvención solicitada:</td> <td><input type="text" value="12.131.163,00"/></td> </tr> <tr> <td>% de la subvención solicitada:</td> <td><input type="text" value="66,91"/></td> </tr> <tr> <td>Medios para garantizar la seguridad de los participantes:</td> <td><input type="text" value="fnwoijfbwbfwebiwegwegwggwggewgew"/></td> </tr> </table> | Programa:                      | erwerw           |  |  | Entidad: | One Punch Men |  |  | NIF: | H42205435 | Estado: | Borrador Entidad | Fecha BOE: | 2019-06-19 | Identificador: | 185288 |  | Denominación: | Corporaciones Locales año 2032 |  | Denominación: | <input type="text" value="erwerw"/> | Responsable directo: | <input type="text" value="hola"/> | Teléfono: | <input type="text" value="999"/> | Extensión: | <input type="text" value="123"/> | Móvil: | <input type="text" value="23131"/> | Email: | <input type="text" value="23232@gmail.com"/> | Plan de Acción: | <input type="text" value="2.3 - Plan de comunicación del PND."/> | Programa de continuidad: | <input type="text" value="NO"/> | Presupuesto: | <input type="text" value="18.131.164,00"/> | Subvención solicitada: | <input type="text" value="12.131.163,00"/> | % de la subvención solicitada: | <input type="text" value="66,91"/> | Medios para garantizar la seguridad de los participantes: | <input type="text" value="fnwoijfbwbfwebiwegwegwggwggewgew"/> |
| Programa:  | erwerw   |                                |                  |  |  |          |               |  |  |      |           |         |                  |            |            |                |        |  |               |                                |  |               |                                     |                      |                                   |           |                                  |            |                                  |        |                                    |        |  |                 |  |                          |                                 |              |  |                        |  |                                |                                    |   |   |
| Entidad:   | One Punch Men  |                                |                  |  |  |          |               |  |  |      |           |         |                  |            |            |                |        |  |               |                                |  |               |                                     |                      |                                   |           |                                  |            |                                  |        |                                    |        |  |                 |  |                          |                                 |              |  |                        |  |                                |                                    |   |   |
| NIF:   | H42205435  | Estado:                        | Borrador Entidad |  |  |          |               |  |  |      |           |         |                  |            |            |                |        |  |               |                                |  |               |                                     |                      |                                   |           |                                  |            |                                  |        |                                    |        |  |                 |  |                          |                                 |              |  |                        |  |                                |                                    |   |   |
| Fecha BOE:   | 2019-06-19   | Identificador:                 | 185288           |  |  |          |               |  |  |      |           |         |                  |            |            |                |        |  |               |                                |  |               |                                     |                      |                                   |           |                                  |            |                                  |        |                                    |        |  |                 |  |                          |                                 |              |  |                        |  |                                |                                    |   |   |
|  | Denominación:  | Corporaciones Locales año 2032 |                  |  |  |          |               |  |  |      |           |         |                  |            |            |                |        |  |               |                                |  |               |                                     |                      |                                   |           |                                  |            |                                  |        |                                    |        |  |                 |  |                          |                                 |              |  |                        |  |                                |                                    |   |   |
| Denominación:  | <input type="text" value="erwerw"/>  |                                |                  |  |  |          |               |  |  |      |           |         |                  |            |            |                |        |  |               |                                |  |               |                                     |                      |                                   |           |                                  |            |                                  |        |                                    |        |  |                 |  |                          |                                 |              |  |                        |  |                                |                                    |   |   |
| Responsable directo:   | <input type="text" value="hola"/>  |                                |                  |  |  |          |               |  |  |      |           |         |                  |            |            |                |        |  |               |                                |  |               |                                     |                      |                                   |           |                                  |            |                                  |        |                                    |        |  |                 |  |                          |                                 |              |  |                        |  |                                |                                    |   |   |
| Teléfono:  | <input type="text" value="999"/>   |                                |                  |  |  |          |               |  |  |      |           |         |                  |            |            |                |        |  |               |                                |  |               |                                     |                      |                                   |           |                                  |            |                                  |        |                                    |        |  |                 |  |                          |                                 |              |  |                        |  |                                |                                    |   |   |
| Extensión:   | <input type="text" value="123"/>   |                                |                  |  |  |          |               |  |  |      |           |         |                  |            |            |                |        |  |               |                                |  |               |                                     |                      |                                   |           |                                  |            |                                  |        |                                    |        |  |                 |  |                          |                                 |              |  |                        |  |                                |                                    |   |   |
| Móvil:   | <input type="text" value="23131"/>   |                                |                  |  |  |          |               |  |  |      |           |         |                  |            |            |                |        |  |               |                                |  |               |                                     |                      |                                   |           |                                  |            |                                  |        |                                    |        |  |                 |  |                          |                                 |              |  |                        |  |                                |                                    |   |   |
| Email:   | <input type="text" value="23232@gmail.com"/>   |                                |                  |  |  |          |               |  |  |      |           |         |                  |            |            |                |        |  |               |                                |  |               |                                     |                      |                                   |           |                                  |            |                                  |        |                                    |        |  |                 |  |                          |                                 |              |  |                        |  |                                |                                    |   |   |
| Plan de Acción:  | <input type="text" value="2.3 - Plan de comunicación del PND."/>   |                                |                  |  |  |          |               |  |  |      |           |         |                  |            |            |                |        |  |               |                                |  |               |                                     |                      |                                   |           |                                  |            |                                  |        |                                    |        |  |                 |  |                          |                                 |              |  |                        |  |                                |                                    |   |   |
| Programa de continuidad:   | <input type="text" value="NO"/>  |                                |                  |  |  |          |               |  |  |      |           |         |                  |            |            |                |        |  |               |                                |  |               |                                     |                      |                                   |           |                                  |            |                                  |        |                                    |        |  |                 |  |                          |                                 |              |  |                        |  |                                |                                    |   |   |
| Presupuesto:   | <input type="text" value="18.131.164,00"/>   |                                |                  |  |  |          |               |  |  |      |           |         |                  |            |            |                |        |  |               |                                |  |               |                                     |                      |                                   |           |                                  |            |                                  |        |                                    |        |  |                 |  |                          |                                 |              |  |                        |  |                                |                                    |   |   |
| Subvención solicitada:   | <input type="text" value="12.131.163,00"/>   |                                |                  |  |  |          |               |  |  |      |           |         |                  |            |            |                |        |  |               |                                |  |               |                                     |                      |                                   |           |                                  |            |                                  |        |                                    |        |  |                 |  |                          |                                 |              |  |                        |  |                                |                                    |   |   |
| % de la subvención solicitada:   | <input type="text" value="66,91"/>   |                                |                  |  |  |          |               |  |  |      |           |         |                  |            |            |                |        |  |               |                                |  |               |                                     |                      |                                   |           |                                  |            |                                  |        |                                    |        |  |                 |  |                          |                                 |              |  |                        |  |                                |                                    |   |   |
| Medios para garantizar la seguridad de los participantes:  | <input type="text" value="fnwoijfbwbfwebiwegwegwggwggewgew"/>  |                                |                  |  |  |          |               |  |  |      |           |         |                  |            |            |                |        |  |               |                                |  |               |                                     |                      |                                   |           |                                  |            |                                  |        |                                    |        |  |                 |  |                          |                                 |              |  |                        |  |                                |                                    |   |   |

Si se pulsa sobre la opción “Modificar” se podrán modificar los siguientes datos:

- **Código de programa (obligatorio).** Sólo para programas en estado distinto a “Borrador entidad”. No puede editarse; lo crea el sistema automáticamente.
- **Denominación (obligatorio)**
- **Responsable directo**
- **Teléfono**
- **Extensión**
- **Móvil**
- **Fax**
- **Email**
- **Plan de Acción (Obligatorio).** Es obligatorio y no se puede seleccionar. Debe estar configurado a nivel de convocatoria por el administrador.
- **Programa de continuidad**
- **Ha sido subvencionado por la delegación de gobierno**
- **Presupuesto.**
- **Subvención Solicitada**
- **% de la subvención solicitada**
- **Medios para garantizar la seguridad de los participantes**

|   |   |
|---|---|
| Denominación:*  | <input type="text" value="caracola"/>                                 |
| Responsable directo:                                      | <input type="text" value="yo"/>                                       |
| Teléfono:   | <input type="text" value="914786254"/>                                |
| Extensión:  | <input type="text" value="34"/>                                       |
| Móvil:  | <input type="text" value="68542597"/>                                 |
| Email:  | <input type="text" value="responsable@gmail.com"/>                    |
| Plan de Acción:   | <input type="text" value="2.3 - Plan de comunicación del PND."/><br>▼ |
| Programa de continuidad:                                  | <input checked="" type="checkbox"/>                                   |
| Medios para garantizar la seguridad de los participantes: | <input type="text" value="123123"/>                                   |

En el caso de que alguno de los valores introducidos no sea se correcto se mostrarán los siguientes mensajes de error.

|   |  |
|---|--|
| Denominación:*  | <input type="text"/>                                     |
| Responsable directo:  | <input type="text" value="dddd"/>                        |
| Teléfono:   | <input type="text" value="ttt"/>                         |
| Extensión:  | <input type="text" value="ttt"/>                         |
| Móvil:  | <input type="text" value="ttt"/>                         |
| Fax:  | <input type="text" value="ttt"/>                         |
| Email:  | <input type="text" value="ttt"/>                         |
| Plan de Acción:   | <input type="text" value="1.4 - Plan de Acción 4"/><br>▼ |
| Programa de continuidad:                                      | <input type="checkbox"/>                                 |
| Ha sido subvencionado por la<br>Delegación del Gobierno PNSD: | <input type="checkbox"/>                                 |
| Medios para garantizar la seguridad de los participantes:     | <input type="text" value="asd"/>                         |

- El campo Denominación es obligatorio
- El campo Teléfono debe ser numérico
- El campo Extensión debe ser numérico
- El campo Móvil debe ser numérico
- El campo Fax debe ser numérico
- El formato del campo EMail introducido no es correcto.

### 6.1.2 Años Realizados

En caso de haber marcado la opción “Programa de continuidad” en la página “Descripción del programa” se nos habilitará una nueva opción de menú desde la que podremos introducir los años en los que se ha realizado el programa.

**Menú**

- + Desc. del programa
- Años realizados**
- + Justif. necesidad
- + Estrategias Dif.
- + Objetivos
- + Población dest.
- + Marco Teórico
- + Actividades
- + RRHH
- + Evaluación
- + Presupuesto

**Listado años en los que se ha realizado el programa**

|            |               |               |                                |                |        |
|------------|---------------|---------------|--------------------------------|----------------|--------|
| Programa:  | enverv        |               |                                |                |        |
| Entidad:   | One Punch Men |               |                                |                |        |
| NIF:       | H42205435     | Estado:       | Borrador Entidad               | Identificador: | 185288 |
| Fecha BOE: | 2019-06-19    | Denominación: | Corporaciones Locales año 2032 |                |        |

Listado años en los que se ha realizado el programa

| Año                           | Acción eliminar |
|-------------------------------|-----------------|
| No existen datos para mostrar |                 |

[Nuevo año](#)

Para añadir un nuevo año simplemente pulsaremos el botón “Nuevo año” de manera que accederemos a una nueva página en la que podremos escribir el año deseado:

Año: \*

Guardar

Volver

Una vez introducido un año será posible eliminarlo pulsando el botón “Eliminar” de la tabla de años.

### 6.1.3 Justificación de la necesidad

Breve descripción de las condiciones sociales y económicas del territorio y de la situación de los consumos de drogas en el mismo.



En esta pantalla aparecen los Objetivos Generales y Objetivos Concretos o Específicos.

Inicio > Mis solicitudes > Mi Solicitud > Programa > Objetivos i

**Menú**

- + Desc. del programa
- + Años realizados
- + Justif. necesidad
- + Estrategias Díf.
- Objetivos
- + Población dest.
- + Marco Teórico
- + Actividades
- + RRHH
- + Evaluación
- + Presupuesto

**Listado de objetivos del programa**

|                |               |               |                                |
|----------------|---------------|---------------|--------------------------------|
| Programa:      | envenv        |               |                                |
| Entidad:       | One Punch Men |               |                                |
| NIF:           | H42205435     | Estado:       | Borrador Entidad               |
| Fecha BOE:     | 2019-06-19    | Denominación: | Corporaciones Locales año 2032 |
| Identificador: | 185288        |               |                                |

**Objetivos Generales:**

s. Duis a tristique magna. Quisque ante elit, vulputate id est quis, consectetur bibendum elit. Morbi facilisis sem eget sapien viverra, quis aliquam tortor viverra.sem eget sapien viverra, quis aliquam tortor viverra.

**Objetivos Concretos o Específicos:**

Lorem ipsum dolor sit amet, consectetur adipiscing elit. Suspendisse tempor, nisi a vehicula luctus, nisi dui laoreet est, sit amet iaculis lacus erat sed ex. Vivamus tristique quam purus, at mattis ante semper vel. Donec convallis aliquet arcu eget tempor. Aliquam varius eget risus in aliquam. Integer laoreet dui id sodales faucibus. Duis a tristique magna. Quisque ante elit, vulputate id est quis, consectetur bibendum elit. Morbi facilisis sem eget sapien viverra, quis aliquam tortor viverra>Lorem ipsum dolor sit amet, consectetur adipiscing elit.

Modificar

Para poder modificar sus valores pulsaremos el botón Modificar. Nos aparecen los mismos campos en la pantalla y podremos añadir los valores que se quieran y posteriormente pulsar Guardar, si se quieren guardar los datos modificados, o Volver si no se quieren Guardar. El número máximo de caracteres en cada campo son 3000.



**Alta/Modificación de objetivos**

|            |  |               |                            |                |        |
|------------|--|---------------|----------------------------|----------------|--------|
| Programa:  | rweqr  |               |                            |                |        |
| Entidad:   | PRUEBAS MIM ENTIDAD JPM DE PRUEBAS EN DESARROLLO ASD ASD ASD ASD AASD ASDASD ASD |               |                            |                |        |
| NIF:       | R4852098E  | Estado:       | Borrador Entidad           | Identificador: | 184904 |
| Fecha BOE: | 2014-01-11   | Denominación: | Corporaciones Locales 2030 |                |        |

Objetivos Generales:

JHGFJ

Objetivos Concretos o Específicos:

GFJGFJ

Guardar
Volver

### 6.1.6 Población destinataria

En este apartado se introducen los datos sobre la población del programa. Donde se determinará la población destinataria, los posibles beneficiarios y los criterios de selección de los mismos.

Inicio > Mis solicitudes > Mi Solicitud > Programa > Población destinataria



| Menú                 | Datos de población destinataria  |
|----------------------|--|
| + Desc. del programa | Programa: erverv   |
| + Años realizados    | Entidad: One Punch Men   |
| + Justif. necesidad  | NIF: H42205435   |
| + Estrategias Dif.   | Estado: Borrador Entidad   |
| + Objetivos          | Identificador: 185288  |
| - Población dest.    | Fecha BOE: 2019-06-19  |
| + Marco Teórico      | Denominación: Corporaciones Locales año 2032   |
| + Actividades        |  |
| + RRHH               |  |
| + Evaluación         |  |
| + Presupuesto        |  |
|                      | <p><b>Población destinataria</b></p> <p><small>Población destinataria, posibles beneficiarios y criterios de selección de los mismos</small></p> <p> Lorem ipsum dolor sit amet, consectetur adipiscing elit. Suspendisse tempor, nisi a vehicula luctus, nisi dui laoreet est, sit amet iaculis lacus erat sed ex. Vivamus tristique quam purus, at mattis ante semper vel. Donec convallis aliquet arcu eget tempor. Aliquam varius eget risus in aliquam. Integer laoreet dui id sodales faucibus. Duis a tristique magna. Quisque ante elit, vulputate id est quis, consectetur bibendum elit. Morbi facilisis sem eget sapien viverra, quis aliquam tortor viverra. Lorem ipsum dolor sit amet, consectetur adipiscing elit. Suspendisse tempor, nisi a vehicula luctus, nisi dui laoreet est, sit amet iaculis lacus erat sed ex. Vivamus tristique quam purus, at mattis ante semper vel. Donec convallis aliquet arcu eget tempor. Aliquam varius eget risus in aliquam. Integer laoreet dui id sodales faucibus. Duis a tristique magna. Quisque ante elit, vulputate id est quis, consectetur bibendum elit. Morbi facilisis sem eget sapien viverra, quis aliquam tortor viverra. Lorem ipsum dolor sit amet, consectetur adipiscing elit. Suspendisse tempor, nisi a vehicula luctus, nisi dui laoreet est, sit amet iaculis lacus erat sed ex. Vivamus tristique quam purus, at mattis ante semper vel. Donec convallis aliquet arcu eget tempor. Aliquam varius eget risus in aliquam. Integer laoreet dui id sodales faucibus. Duis a tristique magna. Quisque ante elit, vulputate id est quis, consectetur bibendum elit. Morbi facilisis sem eget sapien viverra, quis aliquam tortor viverra.</p> <p style="text-align: center;"><a href="#" style="background-color: #003366; color: white; padding: 5px 10px; text-decoration: none;">Modificar</a></p> |

Para poder modificar sus valores pulsaremos el botón Modificar. Nos aparecen los mismos campos en la pantalla y podremos añadir los valores que se quieran y posteriormente pulsar Guardar, si se quieren guardar los datos modificados, o Volver si no se quieren Guardar. El número máximo de caracteres en cada campo son 9000.

### 6.1.7 Marco teórico

Marco teórico del programa, adecuación a los requisitos establecidos en la convocatoria, y presentación de los factores de riesgo y protección existentes en el territorio de la entidad.





**Tabla de datos de las actividades**

| Tipo                | Denominación | Población destinataria | Fecha (meses de realización) | Horario | Coste Total(€) | Importe Subv(€) | Acción modificar | Acción eliminar |
|---------------------|--------------|------------------------|------------------------------|---------|----------------|-----------------|------------------|-----------------|
| Deportiva           | pruebaelim   | prueba                 | 12                           | 12      | 100.0          | 100.0           | Modificar        | Eliminar        |
| Otra - prueba local | prueba       |                        |                              |         | 1000.0         | 1000.0          | Modificar        | Eliminar        |

**Nueva Actividad**

Describe cada una de las actividades relacionadas en la tabla y su adecuación y coherencia en relación a los objetivos y la población destinataria. Describe brevemente la metodología utilizada en dichas actividades y la previsión de utilización de metodologías alternativas en SU CASO:

**Modificar**

En la parte superior aparece el listado de actividades, que podremos Añadir, Modificar o Eliminar.

Para añadir una actividad se pulsa en “Nueva Actividad”. En este caso nos aparece una pantalla donde debemos informar el Tipo de actividad, una Denominación, un Coste Total y un Coste Subvencionado. De modo opcional se pueden informar los campos Población destinataria, Fecha, Horario, Número total de días y horas de la actividad.

Si se escoge como tipo de actividad “Otra” se debe añadir una descripción más a la actividad para especificar el tipo de actividad.

|  |  |
|--|--|
| Tipo:                                    | <input type="text" value="Deportiva"/> |
| Denominación:*                           | <input type="text"/>                   |
| Población destinataria:                  | <input type="text"/>                   |
| Fecha (meses de realización):            | <input type="text"/>                   |
| Horario:                                 | <input type="text"/>                   |
| Nº de días de desarrollo:                | <input type="text"/>                   |
| Nº de horas de duración de la actividad: | <input type="text"/>                   |
| Coste Total(€):*                         | <input type="text"/>                   |
| Importe Subvencionado (€):*              | <input type="text"/>                   |

Con estas actividades se creará también un registro en el presupuesto por cada tipo de actividad. Con lo cual si se borran todas las actividades de un tipo también se borrará el presupuesto que pudiera tener asignado dicho tipo de actividad.

Si se pulsa la opción “Modificar” de la parte inferior de la pantalla se muestra un formulario donde se puede modificar el registro de “Breve descripción de las actividades y adecuación y coherencia de las mismas en relación con los objetivos y población destinataria”:

Breve descripción de las actividades y adecuación y coherencia de las mismas en relación con los objetivos y población destinataria:

1231312

### 6.1.9 Actividades Adaptado

En este apartado se introducen las actividades adaptadas del programa.

**Menú**

- + Desc. del programa
- + Justif. necesidad
- + Estrategias Dif.
- + Objetivos
- + Población dest.
- + Marco Teórico
- + Actividades
- Activ. Adaptado
- + RRHH
- + Evaluación
- + Presupuesto
- + Presup. Adaptado
- + Gestión de CPG

Actividades a realizar

Programa: 2032A021A - Pruebas código programa

Estado Programa: Concedido

Entidad: Asociación de Naturalistas del Sureste

NIF: G30072540      Estado: Pte. Recepción Mem. Adaptadas      Identificador: 119459

Fecha BOE: 2017-09-19      Denominación: Corporaciones Locales 2032      Código Exp.: 2032A021

Tabla de datos de las actividades

| Tipo   | Denominación | Población destinataria | Fecha (meses de realización) | Horario | Coste Total(€) | Importe Sol.(€) | Importe Adap.(€) | Acción modificar | Acción eliminar |
|--|--------------|------------------------|------------------------------|---------|----------------|-----------------|------------------|------------------|-----------------|
| No existen actividades asociadas al programa |              |                        |                              |         |                |                 |                  |                  |                 |

Nueva Actividad

En la parte superior aparece el listado de actividades, que podremos Añadir, Modificar o Eliminar.

Para añadir una actividad se pulsa en “Nueva Actividad”. En este caso nos aparece una pantalla donde debemos informar el Tipo de actividad, una Denominación y un Importe solicitado adaptado. De modo opcional se pueden informar los campos Población destinataria, Fecha, Horario, Número total de días y horas de la actividad.

Tipo:

Denominación: \*

Población destinataria:

Fecha (meses de realización):

Horario:

Nº de días de desarrollo:

Nº de horas de duración de la actividad:

Coste total de la actividad (€):

Importe solicitado inicial (€):

Importe solicitado adaptado(€): \*

Guardar
Volver

Si se pulsa la opción “Modificar” de la parte inferior de la pantalla se muestra un formulario donde se puede modificar el registro de “Describe cada una de las actividades relacionadas en la tabla y su adecuación y coherencia en relación a los objetivos y la población destinataria. Describe brevemente la metodología utilizada en dichas actividades y la previsión de utilización de metodologías alternativas en su caso”:

Describe cada una de las actividades relacionadas en la tabla y su adecuación y coherencia en relación a los objetivos y la población destinataria. Describe brevemente la metodología utilizada en dichas actividades y la previsión de utilización de metodologías alternativas en su caso:

[Modificar](#)

### 6.1.10 RRHH

En este apartado se introduce el personal con que se cuenta para desarrollar el programa, tanto el personal propio de la entidad, como ajenos a la corporación, así como voluntarios.

Se divide en dos listados, en uno se informa el personal propio a la entidad y en el otro el ajeno.

Se deberán rellenar con la información del recurso humano (titulación, funciones y carga horaria).

Inicio > Mis solicitudes > Mi Solicitud > Programa > Recursos Humanos

**Menú**

- + Desc. del programa
- + Justif. necesidad
- + Estrategias Dif.
- + Objetivos
- + Población dest.
- + Marco Teórico
- + Actividades
- RRHH**
- + Evaluación
- + Presupuesto

**Listado de Recursos Humanos**

|            |            |               |                  |                |        |
|------------|------------|---------------|------------------|----------------|--------|
| Programa:  | prueba     |               |                  |                |        |
| Entidad:   | Aero       |               |                  |                |        |
| NIF:       | E16495749  | Estado:       | Borrador Entidad | Identificador: | 186924 |
| Fecha BOE: | 2018-06-04 | Denominación: | CLLL             | Código Exp.:   |        |

Listado de recursos humanos propios

| Titulación    | Funciones | Carga horaria | Acción modificar          | Acción eliminar          |
|---------------|-----------|---------------|---------------------------|--------------------------|
| prueba propio | prueba    | prueba        | <a href="#">Modificar</a> | <a href="#">Eliminar</a> |

[Nuevo](#)

Listado de recursos humanos ajenos

| Titulación   | Funciones | Carga horaria | Acción modificar          | Acción eliminar          |
|--------------|-----------|---------------|---------------------------|--------------------------|
| prueba ajeno | prueba    | prueba        | <a href="#">Modificar</a> | <a href="#">Eliminar</a> |

[Nuevo](#)

Pulsando la opción de Nuevo se puede añadir el personal con que se cuenta para desarrollar el programa, Propios o Ajenos.

Titulación:

Funciones:

Carga horaria:

En la parte inferior de la pantalla se puede rellenar los registros de “Voluntarios/Categoría” para indicar el personal voluntario, y el de “Breve exposición de la coordinación entre los distintos departamentos de la entidad local así como con otras entidades públicas (en su caso) para el desarrollo del programa, y de la implicación del tejido social en el mismo, especialmente el relacionado con la juventud”. Este registro cuneta con un máximo de 6000 caracteres.

Voluntarios / Categoría:

Breve exposición de la coordinación entre los distintos departamentos de la entidad local así como con otras entidades públicas (en su caso) para el desarrollo del programa, y de la implicación del tejido social en el mismo, especialmente el relacionado con la juventud:

### 6.1.11 Evaluación

En este apartado se introducen los indicadores de la evaluación de procesos, instrumentos, acciones. Para ello, habrá que pulsar sobre Nuevo Indicador.

Inicio > Mis solicitudes > Mi Solicitud > Programa > Evaluación



- Menú**
- + Desc. del programa
  - + Años realizados
  - + Justif. necesidad
  - + Estrategias Dif.
  - + Objetivos
  - + Población dest.
  - + Marco Teórico
  - + Actividades
  - + RRHH
  - Evaluación
  - + Presupuesto

**Detalle métodos e indicadores**

Programa: erverv  
 Entidad: One Punch Men  
 NIF: H42205435 Estado: Borrador Entidad Identificador: 185288  
 Fecha BOE: 2019-06-19 Denominación: Corporaciones Locales año 2032

**Tabla de indicadores (de proceso y de resultado) e instrumentos para la evaluación**

| Indicador Proceso                                  | Instrumentos Evaluación Proceso                    | Indicador Resultado                                | Instrumentos Evaluación Resultado                  | Acción modificar          | Acción eliminar          |
|--|--|--|--|---------------------------|--------------------------|
| dsad   | asda   | asda   | asdad  | <a href="#">Modificar</a> | <a href="#">Eliminar</a> |
| "At vero eos et accusamus et iusto odio dignissimo | "At vero eos et accusamus et iusto odio dignissimo | "At vero eos et accusamus et iusto odio dignissimo | "At vero eos et accusamus et iusto odio dignissimo | <a href="#">Modificar</a> | <a href="#">Eliminar</a> |

[Nuevo Indicador](#)

Indicador Proceso:

Instrumentos Evaluación Proceso:

Indicador Resultado:

Instrumentos Evaluación Resultado:

[Guardar](#)
[Volver](#)

Para detallar el impacto esperable se hará en el siguiente registro, que cuenta con un máximo de 3000 caracteres:

**Impacto Esperable**

Detallar impacto esperable:

[Modificar](#)

### 6.1.12 Presupuesto solicitado

En este apartado se introducen los datos del presupuesto del programa y se detallan el coste total de las actividades, de difusión del programa, de personal no fijo y otros gastos.

Los gastos de actividades corresponden con los tipos de actividades que se hayan declarado en la pantalla de Actividades, apareciendo un registro por cada tipo de actividad.

Inicio > Mis solicitudes > Mi Solicitud > Programa > Presupuesto i

**Menú**

- + Desc. del programa
- + Años realizados
- + Justif. necesidad
- + Estrategias Dif.
- + Objetivos
- + Población dest.
- + Marco Teórico
- + Actividades
- + RRHH
- + Evaluación
- Presupuesto

**Presupuesto detallado del programa**

|                |               |               |                                |
|----------------|---------------|---------------|--------------------------------|
| Programa:      | enverw        |               |                                |
| Entidad:       | One Punch Men |               |                                |
| NIF:           | H42205435     | Estado:       | Borrador Entidad               |
| Identificador: | 185288        |               |                                |
| Fecha BOE:     | 2019-06-19    | Denominación: | Corporaciones Locales año 2032 |

**GASTO SEGÚN ACTIVIDAD**

| Descripción        | Subvención Solicitada | Acción modificar          |
|--------------------|-----------------------|---------------------------|
| Deportiva          | 1,00 €                | <a href="#">Modificar</a> |
| Cultural           | 1,00 €                | <a href="#">Modificar</a> |
| Lúdica             | 0,00 €                | <a href="#">Modificar</a> |
| Formativa          | 0,00 €                | <a href="#">Modificar</a> |
| Otra - lorem ipsum | 0,00 €                | <a href="#">Modificar</a> |

13 resultados, se muestran del 1 al 5.  
[Primero/Anterior] 1|2|3 [Siguiente/Último]

Gastos de difusión del programa:

| GASTOS DE DIFUSIÓN DEL PROGRAMA |                       |                           |
|---------------------------------|-----------------------|---------------------------|
| Descripción                     | Subvención Solicitada | Acción modificar          |
| Gastos Difusión                 |                       | <a href="#">Modificar</a> |

Gastos de personal no fijo:

| GASTOS DE PERSONAL NO FIJO |                       |                           |
|----------------------------|-----------------------|---------------------------|
| Descripción                | Subvención Solicitada | Acción modificar          |
| Gastos Personal no fijo    | 1.000,00 €            | <a href="#">Modificar</a> |

En Actividades, gastos de difusión y personal no fijo no se pueden insertar nuevos registros, con lo cual para asignarle valores a la solicitud se debe pulsar el botón Modificar, pudiendo en la siguiente pantalla incluir el importe a solicitar.

Descripción:\*

Subvención solicitada (€):\*

### Otros gastos.

**OTROS GASTOS**

| Descripción  | Subvención Solicitada | Acción modificar          | Acción eliminar          |
|--|-----------------------|---------------------------|--------------------------|
| dsaddadad  | 1,00 €                | <a href="#">Modificar</a> | <a href="#">Eliminar</a> |
| jrjrjr   | 1,00 €                | <a href="#">Modificar</a> | <a href="#">Eliminar</a> |
| Lorem ipsum dolor sit amet, consectetur adipiscing elit. Suspendisse tempor, nisi a vehicula luctus, nisi dui laoreet est, sit amet iaculis lacus erat sed ex. Vivamus tristique quam purus, at mattis ante semper vel. Donec convallis aliquet arcu eget tempor. Aliquam varius eget risus in aliquam. Integer laoreet dui id sodales faucibus. Duis a tristique magna. Quisque ante elit, vulputate id est quis, consectetur bibendum elit. Morbi facilisis sem eget sapien viverra, quis aliquam tortor viverra.L | 1,00 €                | <a href="#">Modificar</a> | <a href="#">Eliminar</a> |
| Prueba2232131  | 1,00 €                | <a href="#">Modificar</a> | <a href="#">Eliminar</a> |
| Prueba3  | 1,00 €                | <a href="#">Modificar</a> | <a href="#">Eliminar</a> |

17 resultados, se muestran del 1 al 5.  
 [Primero/Anterior] 1|2|3|4 [Siguiente/Último]

En la pantalla de Otros gastos se pueden incluir nuevos gastos, para ello se debe pulsar el botón Nuevo Gasto y se deben rellenar los registro de Descripción y Subvención Solicitada en la siguiente pantalla:

Descripción:\*

Subvención solicitada (€):\*

Al Guardar se hacen las siguientes validaciones:

- La subvención solicitada no puede sobrepasar el límite de 999.999.999,99



Descripción:\*

Subvención solicitada (€):\*

• El campo Subvención solicitada máximo permitido es 999.999.999

En la parte inferior de la pantalla se calcula el total de la Subvención solicitada, que es la suma de los importes solicitados en los gastos anteriores. Pulsando el botón Modificar se puede añadir el coste total previsto y Aportación Corporación Local. Una vez registrados estos valores se calculará el % de Otra financiación externa posible.

Subvención solicitada Total (€):

Coste total previsto (€):

Aportación Corporación Local (€):

Otra Financiación Externa Posible %:

Subvención solicitada Total (€):

Coste total previsto (€):

Aportación Corporación Local (€):

Otra Financiación Externa Posible %:

### 6.1.13 Presupuesto Adaptado

En este apartado se introducen los datos del presupuesto adaptado del programa. Se muestran a modo informativo los valores de los importes totales solicitados. Las cuantías modificables los importes adaptados, el coste total adaptado y la aportación corporación local adaptada.

Se pueden modificar los importes siempre que el expediente se encuentre en estado "Pte. Recepción Prev. Gastos" y no se haya generado el CPG.

**GASTO SEGÚN ACTIVIDAD**

| Descripción                                  | Subvención Adaptada | Acción modificar |
|--|---------------------|------------------|
| No existen actividades asociadas al programa |                     |                  |

**GASTOS DE DIFUSIÓN DEL PROGRAMA**

| Descripción     | Subvención Adaptada | Acción modificar          |
|-----------------|---------------------|---------------------------|
| Gastos Difusión | 300,00 €            | <a href="#">Modificar</a> |

**GASTOS DE PERSONAL NO FIJO**

| Descripción             | Subvención Adaptada | Acción modificar          |
|-------------------------|---------------------|---------------------------|
| Gastos Personal no fijo | 500,00 €            | <a href="#">Modificar</a> |

**OTROS GASTOS**

| Descripción                                   | Subvención Adaptada | Acción modificar |
|---|---------------------|------------------|
| No existen otros gastos asociados al programa |                     |                  |

Coste total previsto sol.(€):

Subvención solicitada (€):

Importe propuesto (€):

Aportación Corporación Local Solicitada(€):

Otra Financiación Externa Posible solicitada%:

Subvención adaptada Total (€):

Coste total previsto adaptado (€):

Aportación Corporación Local adaptada(€):

Otra Financiación Externa Posible adaptada %:

[Modificar](#)

Si se introduce un valor en Subvención Adaptada mayor que el Importe Propuesto sale el siguiente mensaje:

Descripción:

Subvención solicitada

Subvención adaptada (€):\*

• La subvención adaptada no puede superar el importe solicitado

[Guardar](#) [Volver](#)

Pulsando en el botón inferior de Modificar se pueden introducir los importes adaptados del coste total previsto y de la aportación corporación local. La otra financiación externa posible se calculará a partir de estos importes.

|   |                                       |
|---|---------------------------------------|
| Coste total previsto sol.(€):                   | <input type="text" value="1.000,00"/> |
| Subvención solicitada (€):                      | <input type="text" value="150,66"/>   |
| Aportación Corporación Local solicitada(€):     | <input type="text" value="300,00"/>   |
| Otra Financiación Externa Posible solicitada %: | <input type="text" value="54,93"/>    |
| Importe propuesto (€):                          | <input type="text" value="142,00"/>   |
| Subvención adaptada Total (€):                  | <input type="text" value="142,00"/>   |
| Coste total previsto (€):                       | <input type="text" value="1.000,00"/> |
| Aportación Corporación Local adaptada(€):       | <input type="text" value="100,00"/>   |
| Otra Financiación Externa Posible adaptada %:   | <input type="text" value="75,80"/>    |

#### 6.1.14 Gestión CPG

En este apartado se permite presentar el certificado de previsión de gastos. Para que esta opción aparezca, la solicitud debe estar en estado "Pendiente Recepción Mem. Adaptadas" y el estado del programa debe ser "Concedido". Se podrá observar que aparece un código de programa en el panel de datos superior.

Una vez seleccionado la opción Gestión CPG, si todas las validaciones han sido superadas, hay que seleccionar el/los representantes legales y la localidad de firma.

Inicio > Mis solicitudes > Mi Solicitud > Programa > Presentar CPG



- Menú**
- + Desc. del programa
  - + Justif. necesidad
  - + Estrategias Dif.
  - + Objetivos
  - + Población dest.
  - + Marco Teórico
  - + Actividades
  - + RRHH
  - + Evaluación
  - + Presupuesto
  - + Presup. Adaptado
  - Gestión de CPG

**Gestión Certificado Previsión Gastos**

|                  |                          |                |                               |
|------------------|--------------------------|----------------|-------------------------------|
| Programa:        | 2032A022A - Pruebas CCLL |                |                               |
| Estado Programa: | Concedido                |                |                               |
| Entidad:         | ENTIDAD PRUEBAS CCLL     |                |                               |
| NIF:             | 00000000                 | Estado:        | Pte. Recepción Mem. Adaptadas |
| Fecha BOE:       | 2017-09-19               | Denominación:  | Corporaciones Locales 2032    |
|                  |                          | Identificador: | 119464                        |
|                  |                          | Código Exp.:   | 2032A022                      |

**Listado de responsables a firmar**

| Nombre                        | Apellidos | NIF | Acción eliminar |
|-------------------------------|-----------|-----|-----------------|
| Ningún responsable encontrado |           |     |                 |

Localidad: \*

Al pulsar sobre el botón de Añadir Representante, aparecerá una pantalla donde aparecerán los distintos representantes, siempre que estén activos, asociados a la entidad.

Listado de representantes asociados a la entidad

| Nombre | Apellidos  | NIF    | Acción seleccionar |
|--------|------------|--------|--------------------|
| Daniel | Gil Alvaro | xxxxxx | Seleccionar        |

[Volver](#)

Se podrá seleccionar a uno de los representantes, pudiendo repetir este proceso tantas veces se quiera para añadir a todos los representantes que van a firmar el CPG.

Si no se selecciona ningún representante o la Localidad no es rellenada, al pulsar en el botón continuar, aparecerá este aviso y se deberán subsanar para continuar con la presentación del CPG.

- Debe añadir algún representante legal
- El campo Localidad es obligatorio

La siguiente pantalla permite descargar el documento del CPG o eliminarlo, también proporciona información, avisando de que para poder presentar el CPG de forma telemática, este debe ser firmado previamente por todos los representantes asociados a él. Para poder realizar la firma electrónica se debe seguir los pasos indicados en el punto [4.12 FIRMA ELECTRÓNICA](#)

**Certificado de Previsión de Gastos generado sin completar la firma**

Para firmar debe ir a la opción de menú **Firmar Docum** y ser firmado por cada uno de los representante legales indicados en el CPG generado. Si desea realizar cambios debe eliminar el CPG, registrar los cambios que correspondan y proceder otra vez a su generación desde esta opción de menú.

Solicitud Generada

| Documento                    | Acción Ver          | Acción Eliminar          |
|------------------------------|---------------------|--------------------------|
| Certificado Previsión Gastos | <a href="#">Ver</a> | <a href="#">Eliminar</a> |

Listado de representantes legales a firmar

| Nombre | Apellidos  | NIF       | Fecha de Firma |
|--------|------------|-----------|----------------|
| Daniel | Gil Alvaro | 50985749Q |                |

Cuando el documento ha sido generado pero aún no se ha presentado por registro telemático el programa queda totalmente en modo lectura. Si se desea modificar nuevamente el presupuesto adaptado se debe eliminar el documento CPG generado, modificar el presupuesto y volver a repetir el proceso de selección de representantes y generación de CPG.

Una vez firmado el CPG por todos los representantes asignados, aparecerá esta pantalla:

### Certificado de Previsión de Gastos firmado sin presentar

Para proceder a la presentación debe pulsar al botón **Presentar Telemáticamente**. Si desea realizar cambios debe eliminar el CPG firmado, registrar los cambios que correspondan y proceder otra vez a su generación desde esta opción de menú.

Documento CPG

| Documento                    | Acción Ver | Acción Descargar | Acción Eliminar |
|------------------------------|------------|------------------|-----------------|
| Certificado Previsión Gastos | Ver        | Descargar        | Eliminar        |

Listado de representantes a firmar

| Nombre | Apellidos  | NIF     | Fecha de Firma |
|--------|------------|---------|----------------|
| Daniel | Gil Alvaro | xxxxxxx | 29/01/2021     |

**Presentar Telemáticamente**

Adicional de las acciones “Ver” y “Eliminar”, una vez firmado podrá descargar el documento firmado .xsig en la Acción “Descargar”. Así mismo, aparecerá el botón “Presentar Telemáticamente” y para ello se deben seguir los pasos indicados en el punto [4.13 PRESENTACIÓN REGISTRO TELEMÁTICO](#).

Cuando se presenta por el registro electrónico se cambia el estado del programa a “Pte. Validación Mem. Adap” y aparece la pantalla de confirmación y aparece una nueva opción que permite descargarse el documento generado.

El CPG ya no podrá ser eliminado.

### Certificado de Previsión de Gastos presentado

El Certificado de Previsión de Gastos ha sido presentado por registro telemático y ya no se puede proceder a su modificación.

#### Solicitud Generada

| Documento                    | Acción Ver          | Acción Descargar          |
|------------------------------|---------------------|---------------------------|
| Certificado Previsión Gastos | <a href="#">Ver</a> | <a href="#">Descargar</a> |

#### Listado de representantes legales a firmar

| Nombre | Apellidos  | NIF     | Fecha de Firma |
|--------|------------|---------|----------------|
| Daniel | Gil Alvaro | xxxxxxx | 29/01/2021     |

## 6.2 Datos entidad

Esta opción permite consultar en modo lectura los datos de la entidad solicitante de la solicitud.



SECRETARÍA GENERAL DE SANIDAD

DELEGACIÓN DEL GOBIERNO PARA EL PLAN NACIONAL SOBRE DROGAS



Sistema de Gestión de Subvenciones - SIGES

Inicio > Mis solicitudes > Mi Solicitud > Mi Entidad > Datos generales



- Menú
- + Datos Solicitud
- Datos Entidad
- + Programa
- + Representantes
- + Adjuntar Docum.
- + Firmar Docum.
- + Presentaciones
- + Gestión de Anexos

Datos de la entidad asociada a la solicitud

|            |                          |               |                            |                |        |
|------------|--------------------------|---------------|----------------------------|----------------|--------|
| Entidad:   | Entidad de investigación |               |                            |                |        |
| NIF:       | G85159143                | Estado:       | Borrador Entidad           | Identificador: | 119596 |
| Fecha BOE: | 2023-01-25               | Denominación: | Ayudas a entidades de CCLL | Código Exp.:   |        |

|   |   |
|---|---|
| Nombre:   | <input type="text" value="Entidad de investigación"/> |
| Domicilio:                                      | <input type="text" value="SSS"/>                      |
| NIF:  | <input type="text" value="G85159143"/>                |
| Siglas:   | <input type="text"/>                                  |
| Código Postal:                                  | <input type="text"/>                                  |
| Teléfono:                                       | <input type="text"/>                                  |
| Ext:  | <input type="text"/>                                  |
| Móvil:  | <input type="text"/>                                  |
| Email:  | <input type="text"/>                                  |
| Web:  | <input type="text"/>                                  |
| Fecha constitución                              | <input type="text"/>                                  |
| Fecha declaración de utilidad pública           | <input type="text"/>                                  |
| Provincia:                                      | <input type="text" value="MÁLAGA"/>                   |
| Localidad:                                      | <input type="text" value="ARDALES"/>                  |
| Tipo de constitución:                           | <input type="text" value="CONFEDERACIÓN"/>            |
| Ámbito Territorial:                             | <input type="text" value="ESTATAL"/>                  |
| Población de Derecho según el Padrón Municipal: | <input type="text"/>                                  |
| Fines:  | <input type="text"/>                                  |

Al pulsar en Modificar nos permite editar la información.

Inicio > Mis solicitudes > Mi Solicitud > Mi Entidad > Datos generales



- Menú**
- + Datos Solicitud
  - Datos Entidad
  - + Programa
  - + Representantes
  - + Adjuntar Docum.
  - + Firmar Docum.
  - + Presentaciones
  - + Gestión de Anexos

**Alta/Modificación entidad**

|            |                          |               |                            |                |        |
|------------|--------------------------|---------------|----------------------------|----------------|--------|
| Entidad:   | Entidad de investigación |               |                            |                |        |
| NIF:       | G85159143                | Estado:       | Borrador Entidad           | Identificador: | 119596 |
| Fecha BOE: | 2023-01-25               | Denominación: | Ayudas a entidades de CCLL | Código Exp.:   |        |

|   |   |
|---|---|
| Nombre: *   | <input type="text" value="Entidad de investigación"/> |
| Domicilio: *                                      | <input type="text" value="sss"/>                      |
| NIF: *  | <input type="text" value="G85159143"/>                |
| Siglas:   | <input type="text"/>                                  |
| Código Postal:                                    | <input type="text"/>                                  |
| Teléfono:   | <input type="text"/>                                  |
| Extensión:  | <input type="text"/>                                  |
| Móvil:  | <input type="text"/>                                  |
| Email:  | <input type="text"/>                                  |
| Web:  | <input type="text"/>                                  |
| Fecha constitución:                               | <input type="text"/>                                  |
| Fecha declaración de utilidad pública:            | <input type="text"/>                                  |
| Provincia: *                                      | <input type="text" value="MÁLAGA"/>                   |
| Localidad: *                                      | <input type="text" value="ARDALES"/>                  |
| Tipo constitución: *                              | <input type="text" value="CONFEDERACIÓN"/>            |
| Ámbito Territorial: *                             | <input type="text" value="ESTATAL"/>                  |
| Población de Derecho según el Padrón Municipal: * | <input type="text"/>                                  |
| Fines:  | <input style="height: 40px;" type="text"/>            |

Además de los campos obligatorios vistos en el apartado 5.4, el campo ‘Población de Derecho según el Padrón Municipal’ será obligatorio.

### 6.3 Gestión de Anexos

La aplicación permite al usuario presentar la solicitud de manera digital. Al entrar en Gestión de Anexos muestra el listado de las validaciones:



Inicio > Mis solicitudes > Mi Solicitud > Gestión de Anexos

- Menú
- + Datos Solicitud
  - + Datos Entidad
  - + Programa
  - + Representantes
  - + Adjuntar Docum.
  - + Firmar Docum.
  - + Presentaciones
  - Gestión de Anexos

**Avisos y validaciones de la solicitud**

|            |               |                                |                  |
|------------|---------------|--------------------------------|------------------|
| Entidad:   | ytu           |                                |                  |
| NIF:       | B08152100     | Estado:                        | Borrador Entidad |
| Fecha BOE: | 2019-06-19    | Identificador:                 | 185423           |
|            | Denominación: | Corporaciones Locales año 2032 |                  |

Listado de avisos y validaciones

| Aviso/Validación   | Tipo       | Estado      | Mensaje   |
|--|------------|-------------|---|
| Validación del presupuesto solicitado                        | Validación | Superado    |   |
| Validación del porcentaje de la subvención solicitada        | Validación | No superado | La subvención solicitada no puede superar el 70% del coste total previsto |
| Validación del porcentaje de la aportación corporación local | Validación | Superado    |   |
| Validación de la documentación aportada                      | Validación | Superado    |   |

• No se puede presentar la solicitud ya que no se han superado todas las validaciones

Si se han superado todas las validaciones, al pulsar sobre el botón continuar aparecerá la siguiente pantalla que solicita el/los representantes legales que van a firmar la solicitud, la localidad donde la firman y la autorización para que la DGPNSD acceda a los datos y la declaración responsable aportada.

Listado de responsables a firmar

| Nombre                        | Apellidos | NIF | Domicilio | Acción eliminar |
|-------------------------------|-----------|-----|-----------|-----------------|
| Ningún responsable encontrado |           |     |           |                 |

**Añadir**

Localidad: \*

De acuerdo con el artículo 28.2 de la Ley 39/2015, de 1 de octubre, del Procedimiento Administrativo Común de las Administraciones Públicas, y en la Ley Orgánica 3/2018, de 5 de diciembre, de Protección de Datos Personales y garantía de los derechos digitales, autorizo a la Delegación del Gobierno para el Plan Nacional sobre Drogas para consultar los datos que abajo indico, a través del Sistema de Verificación de Datos de Identidad, cuyo Reglamento Técnico se aprobó por Orden PRE/3949/2006, de 26 de diciembre. Si el solicitante no otorga la autorización de consulta de los datos consignados en esta solicitud será necesario adjuntar la documentación requerida.

- Autorizo la consulta DNI representante legal de la entidad
- Autorizo la consulta inexistencia de deudas con Agencia Tributaria de la entidad
- Autorizo la consulta inexistencia de deudas con Tesorería General de Seguridad Social de la entidad

Si el solicitante no otorga la autorización de consulta de los datos consignados en esta solicitud será necesario adjuntar la documentación requerida.

**Continuar**

Al pulsar sobre el botón de Añadir Representante, aparecerá una pantalla donde aparecerán los distintos representantes, siempre y cuando estén activos, asociados a la entidad.

Listado de representantes asociados a la entidad

| Nombre | Apellidos  | NIF    | Acción seleccionar |
|--------|------------|--------|--------------------|
| Daniel | Gil Alvaro | xxxxxx | Seleccionar        |

[Volver](#)

Se podrá seleccionar a uno de los representantes, pudiendo repetir este proceso tantas veces se quiera para añadir a todos los representantes que van a firmar la solicitud.

En caso de que el representante seleccionado no tenga informado su domicilio aparecerá un mensaje informando de ello e impidiendo continuar con la presentación. Para solucionar esto de debe acceder a la opción de menú de Representantes y poner el domicilio de dicho representante.

Además, si no se selecciona ningún representante o la Localidad no es rellenada, aparecerá este aviso y se deberán subsanar para continuar con la presentación de la solicitud.

- Debe añadir algún representante legal
- El campo Localidad es obligatorio

La siguiente pantalla permite descargar el documento de la solicitud o eliminarla, también proporciona información, avisando de que para poder presentar la solicitud de forma telemática, esta debe ser firmada previamente por todos los representantes asociados a ella. Para poder realizar la firma electrónica se debe seguir los pasos indicados en el punto [4.12 FIRMA ELECTRÓNICA](#)

### Solicitud generada sin completar la firma

Para firmar debe ir a la opción de menú **Firmar Docum** y ser firmada por cada uno de los representante legales indicados en la solicitud generada. Si desea realizar cambios debe eliminar la solicitud, registrar los cambios que correspondan y proceder otra vez a su generación desde esta opción de menú.

Solicitud Generada

| Documento | Acción Ver          | Acción Eliminar          |
|-----------|---------------------|--------------------------|
| Solicitud | <a href="#">Ver</a> | <a href="#">Eliminar</a> |

Listado de representantes legales a firmar

| Nombre | Apellidos  | NIF      | Fecha de Firma |
|--------|------------|----------|----------------|
| Daniel | Gil Alvaro | xxxxxxxx |                |

Cuando se genera el documento la solicitud pasa a estar en modo lectura, no pudiendo modificarse nada en la solicitud. Si se quiere modificar algo dentro de la solicitud se debe eliminar la solicitud generada, corregir lo que fuese necesario y volver a realizar el proceso de selección de representantes y generación de anexos.

Una vez firmada la solicitud, aparecerá esta pantalla:

### Solicitud firmada sin presentar

Para proceder a la presentación debe pulsar al botón **Presentar Telemáticamente**. Si desea realizar cambios debe eliminar la solicitud firmada, registrar los cambios que correspondan y proceder otra vez a su generación desde esta opción de menú.

Solicitud Generada

| Documento | Acción Ver          | Acción Eliminar          |
|-----------|---------------------|--------------------------|
| Solicitud | <a href="#">Ver</a> | <a href="#">Eliminar</a> |

Listado de representantes legales a firmar

| Nombre | Apellidos  | NIF       | Fecha de Firma |
|--------|------------|-----------|----------------|
| Daniel | Gil Alvaro | 50985749Q | 17/05/2017     |

[Presentar Telemáticamente](#)

Una vez firmado el documento, aparecerá el botón “Presentar Telemáticamente” y para ello se deben seguir los pasos indicados en el punto [4.13 PRESENTACIÓN REGISTRO TELEMÁTICO](#).

Después de realizar la presentación de la solicitud se cambia el estado de la misma, dependiendo del estado anterior, a Presentada en Papel, Solicitud o Subsanados Anexos. La solicitud ya no podrá ser eliminada.

**Solicitud presentada**

La solicitud ha sido presentada por registro telemático y ya no se puede proceder a su modificación.

Solicitud Generada

| Documento | Acción Ver                                 |
|-----------|--|
| Solicitud | <a href="#" style="color: purple;">Ver</a> |

Listado de representantes legales a firmar

| Nombre | Apellidos  | NIF       | Fecha de Firma |
|--------|------------|-----------|----------------|
| Daniel | Gil Alvaro | 50985749Q | 17/05/2017     |

## 6.4 Firma Electrónica

### 6.4.1 Pasos previos a la firma

Cualquier firma realizada desde la aplicación hará uso de un certificado digital para la realización de ésta. Por ello para poder firmar un documento o presentar una solicitud vía telemática es necesario disponer de al menos un certificado digital o el DNIe asociado al NIF correspondiente.

Cada día existen más problemas con la firma digital de documentos debido a los constantes cambios de los navegadores. Actualmente la aplicación puede realizar la firma de la siguiente manera:

- Aplicación AutoFirma del Ministerio de Hacienda y Administraciones Públicas (MINHAP).

A continuación, se describe la compatibilidad de los navegadores más usados:

| Navegador   | AutoFirma |
|---|-----------|
| Internet Explorer versión 11 o superior sin vista de compatibilidad |           |
| Internet Explorer versión 11 o superior con vista de                |           |

|                                 |  |
|---------------------------------|--|
| compatibilidad                  |  |
| Internet Explorer 10 o anterior |  |
| Google Chrome                   |  |
| Mozilla Firefox (*)             |  |

(\*) La ejecución en Mozilla Firefox puede tardar algo más que en resto de navegadores.

A continuación, se describirán en el siguiente apartado los requisitos de instalación del autofirma.

#### 6.4.2 Instalación de AutoFirma

Para realizar una firma en la aplicación mediante AutoFirma necesita la instalación previa de ésta en su sistema. La aplicación detectará si la aplicación aún no ha sido instalada mostrando el siguiente mensaje de error:

Atención, va a proceder a **firmar digitalmente el documento**, para ello es necesario disponer de un **certificado digital asociado a su NIF**.

La firma digital del documento se hará a través de la aplicación **AutoFirma** del *Ministerio de Hacienda y Administraciones Públicas*, para ello es necesario tener instalado éste. Si no dispone del programa AutoFirma puede descargárselo [aquí](#).

**No se ha podido conectar con la aplicación AutoFirma** del *Ministerio de Hacienda y Administraciones Públicas* para realizar la firma. Compruebe la **guía rápida** accesible para comprobar los requisitos mínimos de su equipo.

[Firmar documento](#)

En el siguiente enlace encontrará lo necesario para la instalación de la aplicación: <http://firmaelectronica.gob.es/Home/Descargas.html>.

GOBIERNO DE ESPAÑA PAE portal administración electrónica Firma electrónica

Ciudadanos Empresas Empleados-Publicos

### Descargas

Desde aquí puedes descargarte aquellas aplicaciones que necesites para firmar electrónicamente y otras utilidades o documentos.

#### AutoFirma

 Aplicación de firma electrónica para Windows desarrollada por el Ministerio de Hacienda y Administraciones Públicas. Al poder ser ejecutada desde el navegador, permite la firma en páginas de Administración Electrónica cuando se requiere la firma en un procedimiento administrativo 

#### Cliente @Firma

 Cliente @Firma es una aplicación de firma desarrollada por el Ministerio de Hacienda y Administraciones Públicas con numerosas opciones de firma y capacidad de validación de la estructura de las firmas. 

#### Asistente del DNI Electrónico

 El Asistente del DNIe es una aplicación que ayuda en la instalación del lector de DNI y de sus drivers. 

#### Política de Firma de la AGE

 Define un modelo de esquema de referencia para la identificación y autenticación electrónica, recogidos en la Ley 11/2007, de 22 de Junio, de Acceso Electrónico de los Ciudadanos a los Servicios Públicos en el ámbito de la AGE 

PAE portal administración electrónica Mapa Web | Accesibilidad

Desde esta página puede descargar un fichero comprimido zip en el cual se incluye tanto el fichero ejecutable para la instalación como un manual de instalación. Casi todos los sistemas operativos integran de manera nativa un descompresor zip por lo que solo será necesario la apertura del fichero zip y ejecutar el fichero AutoFirma1.4.2.exe para la instalación.

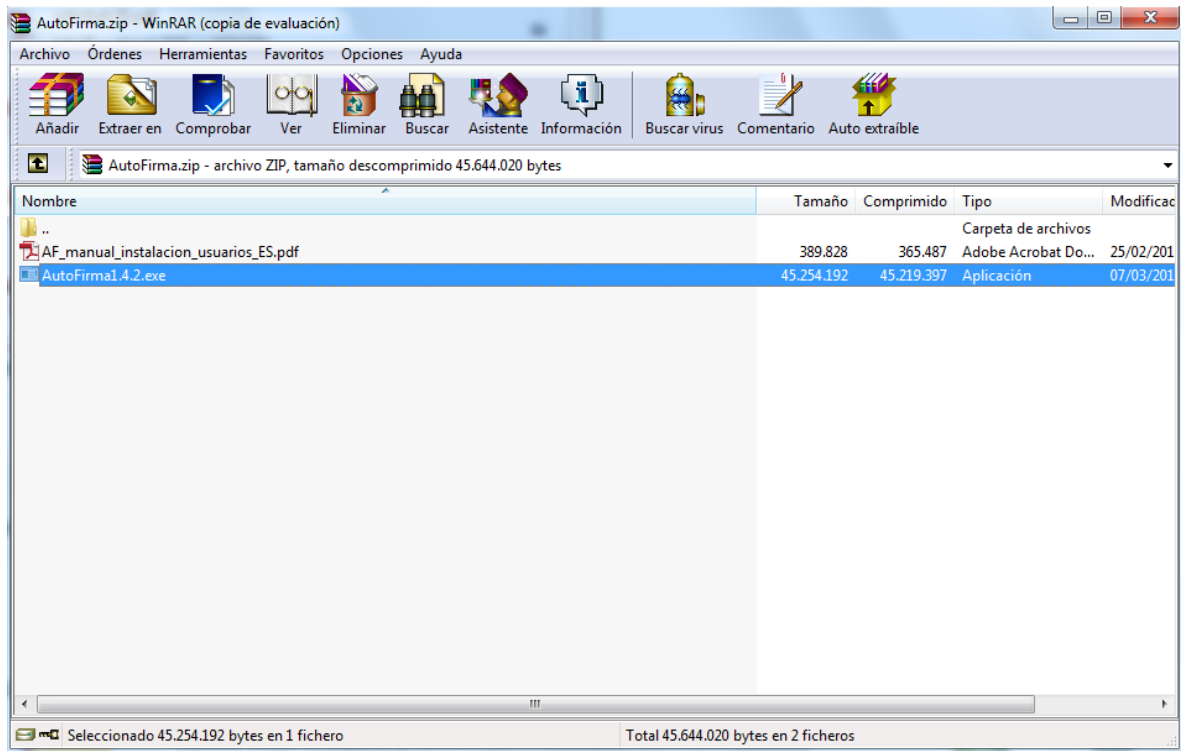

### 6.4.3 Firma con AutoFirma

Cuando se tiene instalada la aplicación de AutoFirma del MINHAP (para la instalación de AutoFirma se deben seguir los pasos indicados en el apartado [5.6.2 Instalación de AutoFirma](#)) y cumpliendo los requisitos para la ejecución del mismo aparecerá la siguiente pantalla:

Inicio > Mis solicitudes > Mi Solicitud > Firmar Documentación

**Menú**

- + Datos Solicitud
- + Datos Entidad
- + Programa
- + Representantes
- + Adjuntar Docum.
- Firmar Docum.
- + Presentaciones
- + Gestión de Anexos

**Elección Certificado Firma/Presentación**

|            |                 |               |                            |                |        |
|------------|-----------------|---------------|----------------------------|----------------|--------|
| Entidad:   | Entidad Ejemplo |               |                            |                |        |
| NIF:       | A97451959       | Estado:       | Requeridos Anexos          | Identificador: | 185212 |
| Fecha BOE: | 2017-05-16      | Denominación: | Corporaciones Locales 2030 |                |        |

Atención, va a proceder a **firmar digitalmente el documento**, para ello es necesario disponer de un **certificado digital asociado a su NIF**.

La firma digital del documento se hará a través de la aplicación **AutoFirma** del *Ministerio de Hacienda y Administraciones Públicas*, para ello es necesario tener instalado éste. Si no dispone del programa AutoFirma puede descargárselo [aquí](#).

Firmar documento

Una vez que se pulse Firmar nos aparecerá un mensaje de alerta informando de que se ejecutará AutoFirma.

Dependiendo del navegador se mostrará la alerta de un modo u otro:

- Chrome:

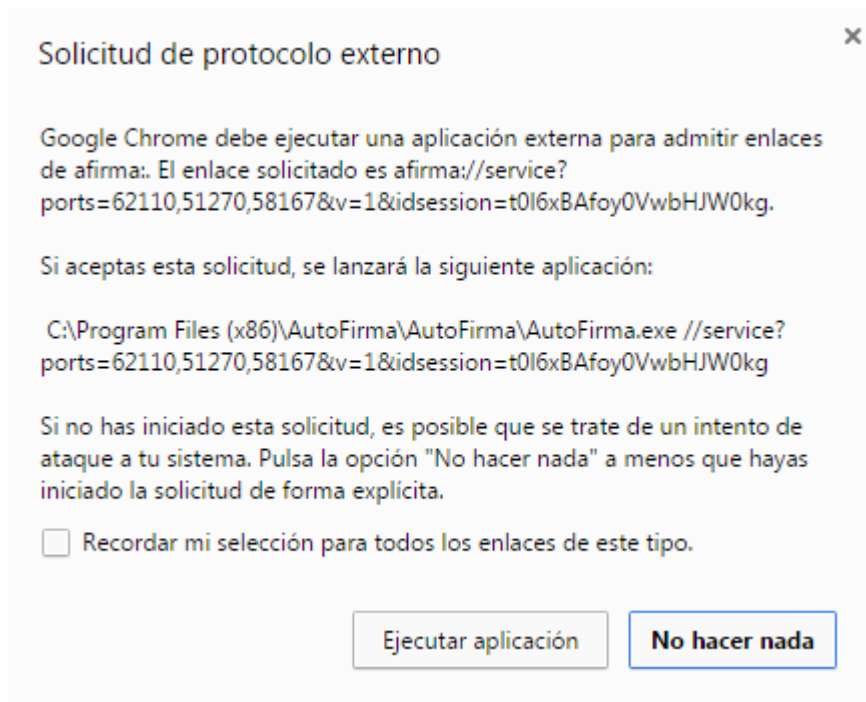

Se debe pulsar a Ejecutar aplicación

- Firefox:



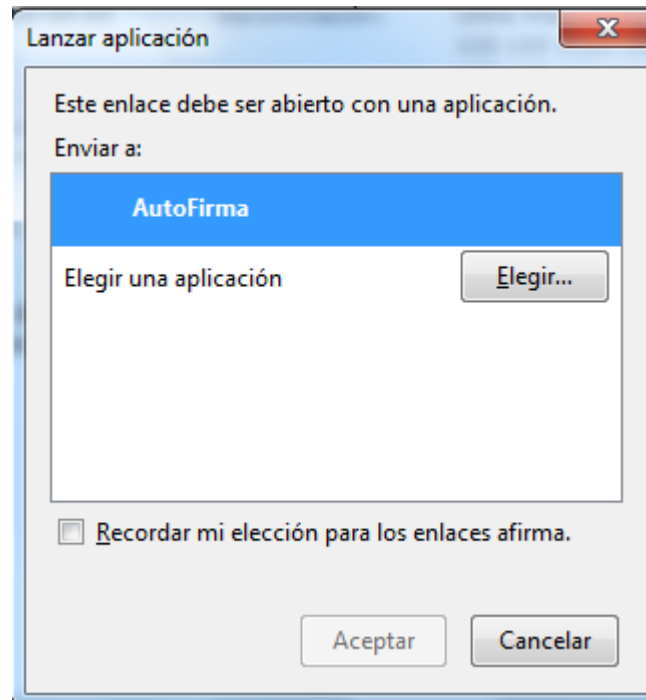

Una vez seleccionada la aplicación AutoFirma se pulsa en Aceptar

- Internet Explorer:

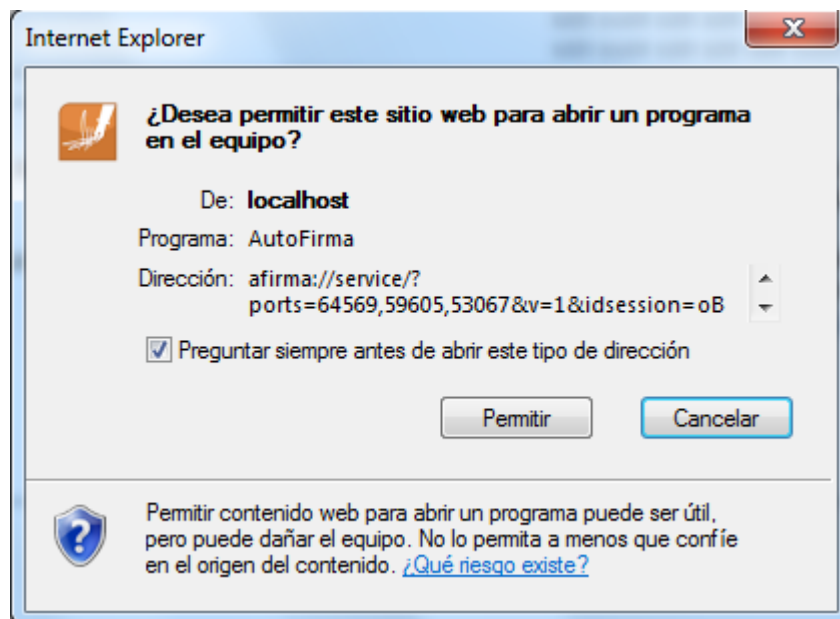

Se debe pulsar a Permitir

Tras permitir la ejecución de la aplicación de AutoFirma, nos preguntará que certificado queremos usar para la firma digital:

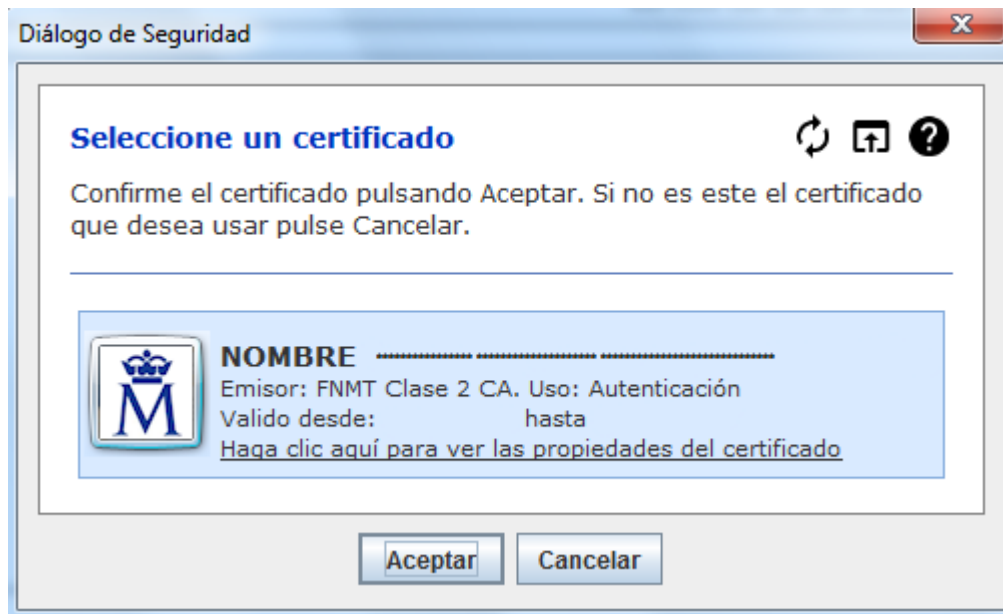

Se seleccionará un certificado de los ofrecidos y se aceptará el diálogo.

## 6.5 Presentación Registro Telemático

Una vez realizada la firma del documento de solicitud o un requerimiento se debe realizar la presentación por registro telemático. Para ello, desde la pantalla donde se informa de la presentación se debe pulsar el botón "Presentar por Registro Telemático".

Atención, va a proceder a **presentar** en el registro telemático, previa **firma digital** de la petición.

El certificado usado para la firma es: **NOMBRE** ..... - **NIF** .....

La firma digital de la petición se hará a través de la aplicación **AutoFirma** del *Ministerio de Hacienda y Administraciones Públicas*, para ello es necesario tener instalado éste. Si no dispone del programa AutoFirma puede descargárselo [aquí](#).

Asunto:

Solicitud - Convocatorias de Ayudas de la DGPNSD. Proyectos de Investigación - 2016

Remitente:

NIF ..... NOMBRE .....

Petición Registro Telemático:

```
<ns2:elementoSolicitud xmlns:ns2="http://www.msssi.es/Regtel/2015/1"><datos>
<tipoRegistro>E</tipoRegistro><oficina>999</oficina>
<destino>E04601905</destino><interesados><interesadoJuridico>
<tipoDocumento>1</tipoDocumento>
<numeroDocumento>L09350000</numeroDocumento><razonSocial>Entidad
Pruebas MIM</razonSocial><representante><representanteFisico>
<tipoDocumento>2</tipoDocumento>
<numeroDocumento>..... </numeroDocumento><nombre>.....
</nombre><primerApellido>..... </primerApellido>
<segundoApellido>..... </segundoApellido></representanteFisico>
```

**Presentar por Registro Telemático**

Una vez se pulsa en Presentar por Registro Telemático se procederá a la firma de la petición a registro telemático a través de AutoFirma (como indica el punto [5.6.3 Firma con AutoFirma](#)).

Después de presentar por registro aparece la pantalla de confirmación.

Inicio > Mis solicitudes > Mi Solicitud > Gestión de Anexos

Menú

- + Datos Solicitud
- + Datos Entidad
- + Programa
- + Representantes
- + Adjuntar Docum.
- + Firmar Docum.
- + Presentaciones
- Gestión de Anexos

**Presentar Documentación Registro Telemático**

|            |                 |               |                            |                |        |
|------------|-----------------|---------------|----------------------------|----------------|--------|
| Entidad:   | Entidad Ejemplo | Estado:       | Borrador Entidad           | Identificador: | 185212 |
| NIF:       | A97451959       | Denominación: | Corporaciones Locales 2030 |                |        |
| Fecha BOE: | 2017-05-16      |               |                            |                |        |

LA DOCUMENTACIÓN SE HA PRESENTADO CORRECTAMENTE EN EL REGISTRO ELECTRÓNICO:

Nº de entrada: 201799900000716

Fecha y hora: 2017-05-18 11:53:51.000

Oficina en la que se ha presentado: 999